البيان
الاقتصادي
business@albayan.ae
الأسبوعي Weekly
www.albayan.ae

نظرة مستقبلية مشرقة لـ«فلاي دبي»
03

الهند تفتح قطاع التأمين أمام الأجانب
10

تخمة المعروض تربك أسواق النفط
11

العدد 12687
السبت
23 جمادى الأولى 1436 هـ 14 مارس 2015م

المؤشرات

السوق	دبي	أبوظبي	الهيئة
الاغلاق	3707.77	4483.54	4589.46
النقاط	11.00	16.41	16.30
التغيير ٪	0.30	0.36	0.35

الأسعار

سلة أوبك	$56.55	الوزن	أونصة	غرام	الدولار 3.673
خام برنت	$56.78	ذهب	4266.2	137.6	استرليني 5.500
نايمكس	$46.85	فضة	57.4	1.8	اليورو 3.900
تكساس	$46.10				

أبرزها توحيد عقود البيع وتوقعات بالصدور في النصف الثاني من 2015

30 بنداً و4 مراحل لقانون «المستثمر العقاري»

دبي- مشرق علي حيدر

أوضح مدير عام أراضي وأملاك دبي سلطان بطي بن مجرن لـ«البيان الاقتصادي»، أن مسودة مشروع قانون حماية المستثمر العقاري تضم 30 بنداً تقريباً، ويغطي 4 مراحل تمثل في مجملها عملية التعاقد على شراء العقار مروراً باستلامه واستخدامه أو إعادة بيعه، وفقاً لآليات واضحة وشفافة من بينها توحيد عقود البيع. وقال بن مجرن إن القانون أمام السلطات العليا في الإمارة للنظر فيه وإقراره. ولم يستبعد إقراره والعمل به في غضون النصف الثاني من 2015. وأكد بن مجرن حرص دبي على المراجعة الدائمة والتطوير المستمر للبنية التشريعية. وأوضح بن مجرن أن بنود مشروع القانون تخول الدائرة مساحة واسعة للعب دور رقابي وفني وتنفيذي وتنظيمي، لجهة حماية المستثمر وضمان التطبيق العادل في تلك المراحل الأربع. وتشمل المرحلة الأولى البحث وجمع البيانات المتعلقة بالعقار وتسجيله في السجل العقاري، والتأكد من الوضع القانوني السليم للمطور، وشروط السماح له بالبيع وإيداع دفعات المشترين في حساب ثقة في حالة الشراء على الخارطة. وتركز المرحلة الثانية على التعاقد بين المطور والمستثمر، المشتري، وضمان حقوق الطرفين عبر عقد شراء موحد منصف لكلا الطرفين، أما المرحلة الثالثة فتحمي عملية استلام المستثمر للعقار والتأكد من مطابقة مواصفاته للعقد. والمرحلة الأخيرة البيع أو الاستثمار، إذ يضمن القانون للمستثمر حماية واسعة.

«نيكاي» عند قمة 15 عاماً واليورو إلى دون التعادل مع الدولار

عواصم ـ الوكالات

صعد مؤشر نيكاي للأسهم اليابانية إلى مستوى جديد هو الأعلى في 15 عاماً مسجلاً خامس مكاسبه الأسبوعية على التوالي مع ارتفاع سهم فانوك كورب لتصنيع الروبوتات الصناعية 13%.

وسجلت الأسواق العالمية ارتفاعات جماعية، بعد أن وجدت دعماً في تدفقات مالية جديدة من برنامج التيسير الكمي الذي أطلقه البنك المركزي الأوروبي.

وتوقع بنك غولدمان ساكس الأميركي أن ينخفض اليورو دون مستوى التعادل مع الدولار في غضون عام ويبلغ مستوى منخفضاً قياسياً جديداً بنهاية 2017. وعاد اليورو للتراجع أمس بعدما تعافى في الجلسة الماضية عندما ارتفع سنتاً فوق أدنى مستوى له في 12 عاماً والذي بلغه في الأسبوع الحالي مقابل الدولار. وخسر اليورو 0.5% إلى 1.0572 دولار. وقال متعاملون ومحللون إن التعافي الذي شهده اليورو في الجلسة السابقة جاء مدعوماً بتراجع مبيعات التجزئة الأميركية في فبراير يبدو مؤقتاً بعد ثمانية أيام خسر خلالها اليورو 5% من قيمته وارتفع خلالها الدولار متجاوزاً أهداف كثير من البنوك للعام المقبل. وسجل الاسترليني تحركاً كبيراً أيضاً في أوروبا إذ بلغ أدنى سعر له في حوالي خمس سنوات بعدما قال مارك كارني محافظ بنك انجلترا المركزي إنه لا يتعجل زيادة أسعار الفائدة من مستوياتها التاريخية المتدنية. ولم يطرأ على مؤشر الدولار تغير يذكر، حيث بلغ 99.563 بعدما نزل 0.4% أول من أمس الخميس مسجلاً أكبر انخفاض يومي له في شهر.

10>

«أدنوك» تبيع نفتا من مصفاة الرويس الموسعة

قال تجار أمس إن شركة بترول أبوظبي الوطنية (أدنوك) باعت نحو 125 ألف طن من النفتا إلى شركة فيتول. وأضاف التجار أن شحنة النفتا وهي الشحنة الأكبر حجماً التي تطرحها الشركة للبيع في السوق الفورية سيتم تحميلها في منتصف أبريل من مصفاة الرويس. وذكر التجار أن هذه أولى عمليات أدنوك لبيع النفتا في السوق الفورية بعد توسيع مصفاة الرويس التي تم زيادة طاقتها لأكثر من المثلين لتزيد على 800 ألف برميل يومياً. وقدر أربعة تجار أن أدنوك ربما باعت النفتا بعلاوة سعرية تتراوح بين 12 و14 دولاراً فوق متوسط أسعار خامات الشرق الأوسط، وهو ما يقل عن مستوى القياس البالغ 28 دولاراً. سنغافورة - رويترز

وزارة الاقتصاد تحدد 7 أهداف استراتيجية و32 مؤشر أداء

حددت وزارة الاقتصاد 7 أهداف و32 مؤشر أداء وطني ورئيسي في خطتها الاستراتيجية للأعوام 2014-2016. وتنسجم الأهداف والمؤشرات مع استراتيجية ورؤية الحكومة الاتحادية 2021 الهادفة إلى إرساء نظام اقتصاد مستدام مبني على المعرفة يتميز بالتنوع ويشجع المشروعات الصغيرة والمتوسطة والاستثمار وبناء اقتصاد قادر على الاندماج في الاقتصاد العالمي، لتكون داعماً لمختلف القطاعات وعامل استقطاب للكفاءات والمحافظة عليها وتشجيع الابتكار والبحث والتطوير، وزيادة مساهمة قطاع الصناعة في الناتج المحلي باعتباره محركاً رئيساً لتنميتها الاقتصادية. دبي - البيان

02>

82.9

أضاف ارتفاع أسعار الأسهم والمساكن في الولايات المتحدة الأميركية 1.52 تريليون دولار إلى إجمالي ثروة الأسر الأميركية في الربع الأخير من 2014 لتصل قيمتها الصافية إلى 82.91 تريليون دولار. وهذه هي أكبر زيادة في الثروة الصافية للأسر الأميركية منذ الربع الأخير من 2013. وأشار تقرير صدر أمس إلى أن قيمة الأسهم المملوكة للأسر الأميركية زادت بمقدار 742 مليار دولار في الفترة من أكتوبر إلى نهاية ديسمبر، بينما ارتفعت قيمة المساكن المملوكة للأفراد بمقدار 356 مليار دولار. واشنطن - رويترز

نمو متواصل لتجارة أعضاء غرفة دبي لدول « التعاون»

إعداد: كفاية أولير - غرافيك: حسام الحوراني

شهدت صادرات وإعادة صادرات أعضاء غرفة تجارة وصناعة دبي لدول مجلس التعاون الخليجي نمواً متواصلاً خلال السنوات الماضية، وقد برز النمو في أعقاب تطبيق الاتحاد الجمركي بين الدول الأعضاء في دول « التعاون ». وتعتبر دول مجلس التعاون الخليجي أكثر وجهات صادرات الأعضاء نشاطاً وذلك بسبب قرب المسافات وسهولة حركة السلع داخل المنطقة.

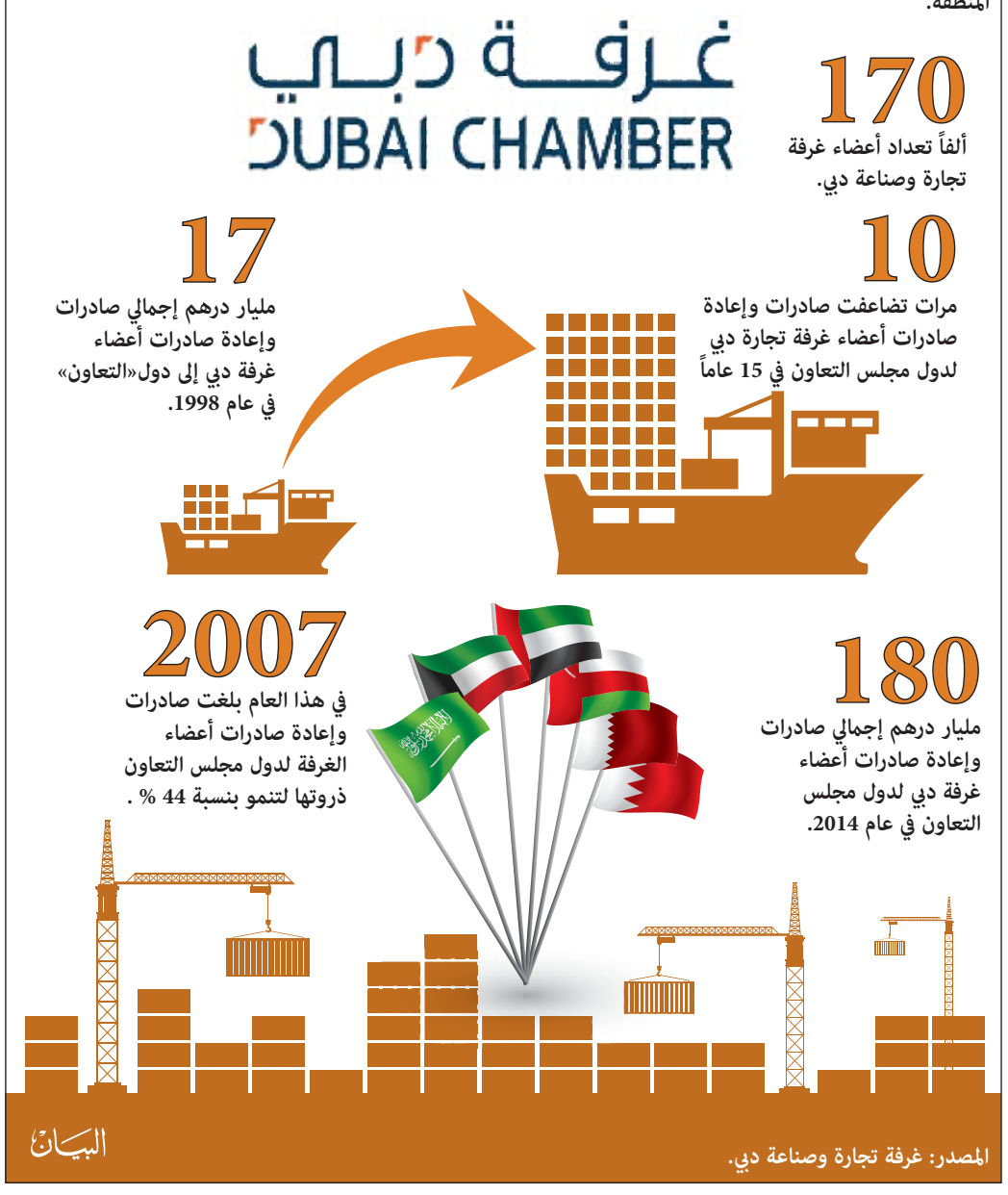

المصدر: غرفة تجارة وصناعة دبي.

خاص Exclusive

04 1000 فيلا خضراء من «داماك» في طريقها للسوق

05 كامارو تحير عشاقها بين «الكوبيه» و«المكشوفة»

06 شبكات «واي فاي» أكثر انتشاراً في الإمارات

07 «بارك حياة فيينا» إضافة في ليالي الأنس

08 5960 مؤسسة تعمل في سوق أبوظبي

09 15 محوراً على أجندة «أبوظبي للمحاسبة» 2015

قطاع

اتساع معدلات نمو حلول التقنية المستقبلية للرعاية الصحية في الإمارات

يشهد قطاع الحلول التقنية للرعاية الصحية خلال السنوات المقبلة في الإمارات والسعودية استمراراً لمعدلات النمو السريعة، وتقدر شركة آي دي سي تزايد حجم الإنفاق على خدمات ومنتجات تكنولوجيا المعلومات على مزودي الرعاية الصحية في البلدين بنسبة 11.2% سنوياً حتى عام 2018، وفقاً لأحدث تقارير شركة آي دي سي المتخصصة في الأبحاث وتحليل السوق. وتمثل الإمارات ثاني أسرع سوق لتكنولوجيا المعلومات في الرعاية الصحية نمواً في منطقة الشرق الأوسط وأفريقيا بعد السعودية. كما يمثل قطاع الرعاية الصحية ثاني أسرع قطاع بعد القطاع الحكومي نمواً في الإنفاق على تكنولوجيا المعلومات. وأكد نينو جيجواشفيلي، الباحث التحليلي الأول في شركة آي دي سي - القطاع الصحي، أنه «قد حان الوقت للتركيز على الحلول النقالة التي تلبي الاحتياجات التنظيمية في مؤسسات الرعاية الصحية وتحديات الرعاية الصحية في منطقة الشرق الأوسط وأفريقيا، في الوقت الذي تموج فيه أسواق مثل الإمارات بفرص استثنائية لكل مزودي تكنولوجيا المعلومات لمؤسسات الرعاية الصحية».

دبي - البيان

توقعات

160٪ تنامي الطلب على خبراء السحابة الإلكترونية في الإمارات

كشف خبراء في قطاع تكنولوجيا المعلومات عن أن القطاع العام في الشرق الأوسط هو أكبر منتج لـ«البيانات الضخمة»، وأن على الشركات والمؤسسات أن تتغلب على تحديات عمليات التحليل المنطقي والتدريب لتوفير خدمات أفضل للمواطنين والسكان. جاء ذلك أمس خلال سلسلة «أيام الابتكار» التي تقام في كلية محمد بن راشد للإدارة الحكومية، المؤسسة البحثية والتعليمية المتخصصة في السياسات العامة في الوطن العربي.

وفي إطار الحاجة إلى تدريب العاملين في القطاع الحكومي على صقل مهاراتهم التقنية، من المتوقع أن يتنامى الطلب على خبراء عمليات التحليل المنطقي بنسبة 88% وخبراء السحابة الإلكترونية بنسبة 160% خلال الأعوام الثلاثة المقبلة في الإمارات، وذلك حسب دراسة أجرتها «أوكسفورد إكونوميكس» و«اس ايه بي» جاءت بعنوان «قوى العمل 2020».

دبي - البيا

تنسجم مع استراتيجية الحكومة الاتحادية 2021 الهادفة لاقتصاد مستدام

«الاقتصاد» تستعرض وثيقتها الاستراتيجية 2014 ـ 2016

الأميري: شركاء الوزارة يساهمون بالإعداد لمبادرات وخطة العمل

المرزوقي: الوثيقة تتضمن 7 أهداف استراتيجية و32 مؤشر أداء

دبي ـ البيان

استعرضت وزارة الاقتصاد «الوثيقة الاستراتيجية للأعوام 2014 - 2016» ضمن ملتقى الشركاء الاستراتيجيين السنوي الذي نظمته وزارة الاقتصاد، تحت شعار، اقتصاد مبتكر لمستقبل مزدهر، بحضور عبدالله بن أحمد آل صالح وكيل وزارة الاقتصاد لشؤون التجارة الخارجية والصناعة والدكتور علي الحوسني وكيل الوزارة المساعد لقطاع الملكية الفكرية وجمعة الكيت الوكيل المساعد لقطاع التجارة الخارجية إلى جانب عدد من كبار المسؤولين في الجهات الاتحادية والمحلية وكبرى الشركات التجارية والاستثمارية وممثلي وسائل الإعلام الوطنية، وتضمنت الوثيقة رؤية وشعار ورسالة الوزارة، بالإضافة إلى الأهداف والمبادرات الاستراتيجية والتشغيلية.

اقتصاد مستدام

واستعرضت كل من علية الأميري مديرة إدارة التطوير المؤسسي ومروة المرزوقي محلل أداء مؤسسي بوزارة الاقتصاد الوثيقة الاستراتيجية لوزارة الاقتصاد للأعوام 2014 - 2016، والتي تنسجم مع استراتيجية ورؤية الحكومة الاتحادية 2021 الهادفة إلى إرساء نظام اقتصاد مستدام مبني على المعرفة يتميز بالتنوع ويشجع المشروعات الصغيرة والمتوسطة والاستثمار وبناء اقتصاد قادر على الاندماج في الاقتصاد العالمي، لتكون داعماً لمختلف القطاعات وعامل استقطاب للكفاءات والمحافظة عليها وتشجيع الابتكار والبحث والتطوير، فضلاً عن أن الاستراتيجية تركز على زيادة مساهمة قطاع الصناعة في الناتج المحلي باعتباره محركاً رئيساً لتنميتها الاقتصادية. وتنص رؤية 2021 على «في ظل اتحاد قوي وآمن، سيخطو الإماراتيون بثقة وطموح، متسلحين بالمعرفة والإبداع، لبناء اقتصاد تنافسي منيع، في مجتمع متلاحم متمسك بهويته، ينعم بأفضل مستويات العيش، في بيئة معطاءة مستدامة».

حرص

وأكدت الأميري على حرص معالي المهندس سلطان بن سعيد المنصوري وزير الاقتصاد على توجيهاته الدائمة نحو مشاركة شركاء الوزارة الاستراتيجيين والرئيسيين من القطاعين العام والخاص في الإعداد والتخطيط لمبادرات وبرامج وخطة عمل الوزارة ابتداء من المراحل الأولية للتخطيط لها، وقالت علية الأميري إن استراتيجية ورؤية وزارة الاقتصاد تنسجم مع المحور الثالث من رؤية الإمارات 2021 بعنوان متحدون في المعرفة الرامية إلى اقتصاد تنافسي بقيادة إماراتيين يتميزون بالمعرفة والإبداع.

جلسات نقاش مكثفة مع الشركاء الاستراتيجيين

البيان

تنمية

وأضافت الأميري ان استراتيجية الوزارة تتمحور حول تنمية الاقتصاد الوطني وتهيئة بيئة مشجعة لممارسة الأعمال الاقتصادية بما يساهم في تحقيق التنمية المتوازنة والمستدامة للدولة عبر سن وتحديث التشريعات الاقتصادية وسياسات التجارة الخارجية وتنمية الصناعات والصادرات الوطنية وتطوير وتشجيع الاستثمار وتنظيم المنافسة وقطاع المشاريع الصغيرة والمتوسطة وحماية حقوق المستهلك والملكية الفكرية وتنويع الأنشطة الاقتصادية بقيادة كفاءات وطنية وفقاً لمعايير الإبداع والتميّز العالمية واقتصاديات المعرفة.

محاور

وأكدت الأميري أن الوزارة حرصت على اعتماد عدد من المحاور التي تساهم في توثيق الشراكة مع مختلف الجهات الحكومية والخاصة بهدف تعزيز عملية التنويع الاقتصادي والارتقاء بالاقتصاد الوطني إلى مستوى التنافسية العالمية وتدعيم القدرة التنافسية للقطاعات الاقتصادية كافة والعمل على إيجاد بيئة مشجعة للاستثمار الأجنبي، وفي هذا الإطار شكلت مبادرات وتوجهات الوزارة مع القطاعات الحيوية في الدولة دعماً لاستمرار نمو اقتصاد الإمارات والمحافظة على استقراره و توفير البيئة الملائمة للأعمال.

مشاركة

وأوضحت الأميري أن الوثيقة الاستراتيجية تم إعدادها بمشاركة جميع الفئات المعنية سواء من داخل الوزارة أو شركائها الاستراتيجيين من القطاعين العام والخاص وتم ذلك عبر تنظيم جلسات عصف ذهني واجتماعات داخلية بالإضافة إلى الاعتماد على مخرجات استطلاعات الرأي اضافة إلى البحوث التي تقوم بها الوزارة.

تنافس

وأشارت مديرة إدارة التطوير المؤسسي إلى أن رؤية الوزارة الرامية لاستحداث اقتصاد تنافسي عالمي ومتنوع وبقيادة كفاءات وطنية تتميز بالمعرفة يعكس حرص دولة الإمارات على تعزيز تنافسية اقتصادها من خلال اعتماد المعرفة كأساس للتقدم، مؤكدة أن الإمارات تعتمد على البحث لتعزز موقعها كمركز حديث لمختلف المعارف على مستوى المنطقة والعالم، وفي ذات الإطار تبنت الوزارة آليات تسمح بتهيئة المناخ لمعاونة الفئات المعنية من داخل وخارج الوزارة على تحويل أفكارهم إلى نتائج تطبيقية.

قيم

وبدورها تطرقت مروة المرزوقي محلل أداء مؤسسي بوزارة الاقتصاد إلى قيم وأهداف الوزارة الاستراتيجية والتي تعد جزءاً رئيسياً في الوثيقة الاستراتيجية للأعوام 2014-2016 والتي ترتكز على الشفافية، واحترام الحقوق، والتميز، وروح الفريق، والمشاركة والابتكار. وأوضحت المرزوقي أن استراتيجية الوزارة تحتوي على سبعة أهداف رئيسية وهي تطوير السياسات والتشريعات الاقتصادية وفق أفضل المعايير الدولية لاقتصاد تنافسي معرفي، وتطوير وتنويع الصناعات الوطنية، وتنظيم وتطوير قطاع المشاريع الصغيرة والمتوسطة وريادة الأعمال الوطنية، زيادة جاذبية الدولة للاستثمارات، تمكين الممارسات التجارية السليمة وحماية المستهلك وحقوق الملكية الفكرية، تعزيز تنافسية الدولة في الأسواق التجارية الخارجية وتطوير علاقاتها مع الدول بما يخدم مصالحها التجارية، وأخيراً ضمان تقديم كافة الخدمات الإدارية وفق معايير الجودة والكفاءة والشفافية.

مؤشرات الأداء

واستعرضت المرزوقي الأهداف الاستراتيجية للوثيقة الاستراتيجية التي تتضمن 32 مؤشر أداء وطني ورئيسي وفق خطتها الاستراتيجية ومن أبرز مؤشرات الأداء: نسبة نمو الناتج المحلي الإجمالي غير النفطي، التشريعات الاقتصادية المعتمدة، التشريعات الاقتصادية المستكملة من الوزارة والمرفوعة للاعتماد، درجة وعي قطاع الأعمال بالاتفاقيات والتشريعات التجارية الدولية، نصيب الفرد من الدخل القومي الإجمالي، نسبة الزيادة في عدد المنشآت الصناعية في الدولة، نسبة مساهمة القطاع الصناعي في الناتج المحلي الإجمالي، نسبة الزيادة في الاستثمارات الإماراتية بالخارج، نسبة رضا المستهلكين عن القوانين والممارسات المتبعة لحماية المستهلك، مؤشر الابتكار العالمي.

عصف ذهني

تم فتح النقاش حول الوثيقة الاستراتيجية لوزارة الاقتصاد في ختام ملتقى الشركاء الاستراتيجيين السنوي، وتم عقد جلسات عصف ذهني تناولت مواضيع الابتكار، التميز، الاستثمار، الصناعة، الخدمات، الإعلام والتواصل واحتياجات وتطلعات الموردين. وشهدت جلسات العصف الذهني مناقشات وملاحظات ومقترحات للتطوير والتحسين وستقوم الوزارة بدراسة إمكانية تطبيقها خلال فترة مراجعة الخطة الاستراتيجية والتشغيلية الدورية.

ينطلق اليوم بقرية الحمرا السياحية في رأس الخيمة

التنافسية محور «أثر الاقتصاد الإلكتروني» على المنطقة

شراكات استراتيجية مرتقبة تحفز الانتقال السلس نحو اقتصاد المعرفة

تقييم فرصة الاقتصاد الإلكتروني بدفع اقتصاد الإمارات

رأس الخيمة ـ البيان

تنطلق اليوم في رأس الخيمة جلسات مؤتمر «أثر الاقتصاد الإلكتروني على تنمية منطقة الشرق الأوسط وشمال إفريقيا: التنافسية العالمية والتشريعات الدولية والشراكات الاستراتيجية»، الذي يستمر 3 أيام، برعاية صاحب السمو الشيخ سعود بن صقر القاسمي، عضو المجلس الأعلى حاكم رأس الخيمة.

وقال أحمد عبيد الطنيجي، مدير عام دائرة التنمية الاقتصادية في رأس الخيمة بالوكالة، رئيس اللجنة التنظيمية للمؤتمر: إن أهداف تنظيم المؤتمر واسعة وتشمل قطاعات عدة، من أهمها إلقاء الضوء على الواقع الحالي للبنية الإلكترونية في منطقة الشرق الأوسط وشمال إفريقيا وجاهزيتها للاقتصاد الإلكتروني، وأثر ذلك على تنافسيتها على الصعيدين الإقليمي والعالمي، وتحليل المزايا النسبية للاقتصاد الإلكتروني ورهاناته وإمكاناته للمساهمة في التنمية المستدامة لمنطقة الشرق الأوسط وشمال إفريقيا، وتأثيره على الآفاق الاقتصادية لهذه المنطقة على المديين القصير والطويل، وتدارس التشريعات واللوائح حول الاقتصاد الإلكتروني على المستويين الوطني والدولي، وكفاءتها في دعم الحوكمة وحماية المصالح الفردية والجماعية والعامة والخاصة، وتقييم فرصة الاقتصاد الإلكتروني في دفع اقتصاد رأس الخيمة والإمارات إجمالاً، والشراكات الاستراتيجية فيه المرجح أن تحفز انتقالهما السلس نحو اقتصاد المعرفة.

تقدمات

وأضاف الطنيجي أن المؤتمر يعمل على استعراض التقدمات الرئيسية والاختراقات العلمية في تطبيقات وأدوات أنشطة الاقتصاد الإلكتروني (التجارة الإلكترونية والأعمال المصرفية الإلكترونية) ومنتجاته وخدماته وتأثيرها على العلاقات التجارية والإنفاق الاستهلاكي.

ولفت إلى أن المؤتمر الدولي الذي تحتضنه قاعة الحمرا للمؤتمرات بقرية الحمرا السياحية، تنظمه دائرة التنمية الاقتصادية في رأس الخيمة، بالتعاون مع وزارة الاقتصاد، هيئة الحكومة الإلكترونية في رأس الخيمة، كلية تقنية المعلومات بجامعة الإمارات في العين، والجامعة الأميركية في رأس الخيمة.

توجهات

وبين د. جمال بلوط، مدير إدارة الدراسات والإحصاء في دائرة التنمية الاقتصادية برأس الخيمة، المنسق العام للمؤتمر، أن محاور المؤتمر تتضمن التوجهات الحالية والتقدمات الرئيسية في تطوير مجالات الاقتصاد الإلكتروني، وأثرها على العلاقات التجارية وأنماط الإنفاق الاستهلاكي، وآخر التطورات في تطبيقات الأعمال الإلكترونية وأدواتها وبنيتها التحتية لتكنولوجيا المعلومات والاتصال، والسهولة الناتجة في علاقات الأعمال، والحلول الابتكارية على الهواتف المتحركة، وتطبيقات التجارة الإلكترونية، والخدمات الحكومية الذكية.

محاور

وتشتمل محاور المؤتمر، وفقاً للدكتور جمال بلوط، على بحث المكونات الرئيسية لحلقات المعاملات في التجارة الإلكترونية ومتطلباتها الحالية والمستقبلية من حيث البنية الإلكترونية، والتوجهات الحالية في الصيرفة الإلكترونية والخدمات المالية وأنظمة الدفع للأعمال الإلكترونية، والبنية الإلكترونية والاقتصاد الإلكتروني في الشرق الأوسط وشمال إفريقيا.

تجارب

ومن محاور المؤتمر المكانة العالمية لتجارب وأفضل ممارسات الأعمال الإلكترونية بالعالم العربي، وآفاق الشركات الصغيرة والمتوسطة بمنطقة الشرق الأوسط وشمال إفريقيا لبلوغ الأسواق العالمية، ودور البنية الإلكترونية في تعزيز الجدوى الاقتصادية والقدرة التنافسية للأعمال الإلكترونية بمنطقة الشرق الأوسط وشمال إفريقيا على الصعيدين الإقليمي والعالمي، ومزايا ورهانات الاقتصاد الإلكتروني كمحرك للتنمية الاقتصادية المستدامة في منطقة الشرق الأوسط وشمال إفريقيا.

استدامة

ويبحث المؤتمر في جلساته، جوانب الاستدامة للاقتصاد الإلكتروني وتحدياته البيئية والاقتصادية والاجتماعية في منطقة الشرق الأوسط وشمال إفريقيا، والأهمية الاستراتيجية للاقتصاد الإلكتروني بمنطقة الشرق الأوسط وشمال إفريقيا وأثره على مستقبل الاقتصاد هناك لآفاق المديين القصير والطويل، ومزايا وعيوب التجارة الإلكترونية لشركات الأعمال بمنطقة الشرق الأوسط وشمال إفريقيا مقارنة بالتجارة التقليدية وأدائها في رضا المستهلكين.

قوانين

ويناقش المشاركون في المؤتمر أيضا كفاءة القوانين واللوائح المحلية الدولية للحماية من الاحتيال والإفصاح عن المعلومات الائتمانية والمنافسة غير العادلة في الأعمال الإلكترونية، ومؤازرة وكالات حماية المستهلك بالمبادرات الحكومية لضمان حماية حقوق المستهلكين والشركات في مجال الأعمال الإلكترونية، والحكومة الذكية والخدمات القانونية الذكية ودعمهما للحوكمة في اقتصاد الإنترنت.

مشاركات

يشهد المؤتمر مشاركة ممثلين لعدد من المؤسسات العالمية ذات العلاقة، وحشد من المحاضرين والمتخصصين من عدد كبير من دول العالم، من بينها الإمارات، السعودية، مصر، الجزائر، الأردن، لبنان، سوريا، عمان، البحرين، المغرب، تونس، العراق، بجانب الولايات المتحدة، ألمانيا، المملكة المتحدة، فرنسا، السويد، سويسرا، هولندا، كندا، أستراليا، نيوزلندا، إسبانيا، تركيا، ونيجيريا.

معرض

«مستلزمات التعليم» يطرح جهاز عرض للأغراض التجارية والتعليمية

تشهد الدورة القادمة للمعرض العالمي لمستلزمات وحلول التعليم، الذي يقام في دبي بالفترة من 24 – 26 فبراير الجاري، طرح شركة كاسيو لجهاز العرض XJ-V1 المبتكر من دون استبدال المصباح الذي سيوفر للمستهلكين لأول مرة فوائد تقنية وكفاءة عالية وبسعر مناسب، وسيتوفر في أسواق المنطقة في الربع الثاني 2015. وأوضح تسونيو ناجاي، المدير الإداري في كاسيو الشرق الأوسط قائلاً: «يوفر جهاز العرض XJ-V1 على مستوى الأسواق الإقليمية، أهم الحلول والفوائد التي تخدم المستخدم، فالجهاز لا يحتاج إلى استبدال المصباح كما أنه يتوفر بأسعار مناسبة لقطاع سوقي متكامل». وبخلاف مصباح زئبق الضغط العالي ليس هناك وقت انتظار لمصدر الضوء حتى يصبح ساطعاً، وليس هناك حاجة أيضا إلى فترة تبريد قبل تشغيل الجهاز مرة أخرى. يصل جهاز العرض إلى أقصى سطوع في 5 ثوان من وقت تشغيل الطاقة. وتنقطع الطاقة تماما عن الجهاز بمجرد كبسة زر ويمكن استخدامه مباشرة بمجرد إعادة تشغيله. دبي- البيان

مجموعة

«فوكس سوفت نت» تضيف حلول إدارة الضيافة

أطلقت شركة "فوكس سوفت نت" حزمة إدارة الضيافة، وهي باقة شاملة من الحلول المتخصصة لإدارة مرافق الضيافة، تعمل على أتمتة معظم العمليات التي تنطوي عليها إدارة الفنادق. وتوفر الحزمة الجديدة للفنادق مستويات أعلى من الكفاءة وتساهم في تقليل الأخطاء وإضفاء اللمسة الشخصية إلى تجربة العملاء.

وتعليقاً على الطرح الجديد قال علي حيدر، الرئيس التنفيذي لمجموعة فوكس سوفت نت: «فيما تزداد متطلبات الفنادق تعقيداً، يصبح من الصعب عليها إدارة الحجم الهائل من المعلومات التي تحصل عليها وتسريع تحويل البيانات إلى جانب معرفي مفيد. وبالإضافة لذلك فإن الفنادق أصبحت أكبر حجماً وتمتد في الغالب عبر عدة مناطق جغرافية، مما يجعل من الضروري استخدام البرمجيات التي تهتم بعمليات الفنادق بالكامل. تم إطلاق حزمة إدارة الفنادق لتسهيل إدارة تلك العمليات المعقدة والمتزايدة في إدارة الفنادق وتوفير منظور شامل لمختلف الوظائف والأعمال القائمة في الفندق». دبي - البيان

تنهي 2015 بتسلم 50 طائرة 737

كابا: نظرة مستقبلية مشرقة لـ«فلاي دبي»

الناقلة الاقتصادية تستطيع فتح خطوط جديدة وتعزيز الوجهات السابقة

مطار دبي يرفع توقعاته إلى 200 مليون مسافر في 2030

نتائج جيدة للناقلة الاقتصادية "فلاي دبي" في 2014 وتحديات في 2015 البيان

دبي – وائل الخطيب

رغم التحديات في 2015 توقع تقرير نشره مركز الطيران «كابا سنتر فور أفييشن» أن تبقى النظرة المستقبلية لشركة الطيران الاقتصادي «فلاي دبي» مشرقة، بعدما حققت نتائج جيدة في 2014، في ضوء التأثيرات الناجمة عن أعمال الصيانة في مطار دبي الدولي، وعدد محطات الركاب الجديدة، وهو جهد مكلف كما أشار التقرير. وأضاف التقرير إن «فلاي دبي» تمتلك إمكانات فتح خطوط جديدة، وتعزيز وجهة دبى عبر عدد من الوجهات. ولقد حافظت على أرباحها في 2014، بصافي هامش 5.7%. وذلك رغم الكلفة العالية المتأتية من زيادة عدد الوجهات، حيث إن الشركة كانت تضيف وجهة جديدة بمعدل 16 يوماً خلال 2014. وهو أكبر نمو لها على الإطلاق.

دبي الأول بالمسافرين الدوليين

قالت قناة «سي أن بي سي» إن مطارات الإمارات استقبلت العام الماضي أكثر من 101 مليون مسافر، مضيفة إن مطار دبي الدولي هو الأول في مطارات العالم بالنسبة للمسافرين الدوليين. ومن جهة أخرى حل مطار دبي الدولي في المركز الرابع في قائمة أفضل عشرة مطارات تسوق في العالم، التي نشرها موقع «وورلد إيربورت أووردز»، متقدماً على مطار باريس شارل ديغول، وامستردام وميونيخ وتايوان وطوكيو. وفاز فندق مطار الدولي بالمركز الثالث في جوائز أفضل فنادق المطارات في العالم، وياس فكتوري في المركز الثاني، وروتانا جزيرة ياس في أبوظبي في المركز الرابع، والبستان روتانا في دبي في المركز الخامس. دبي – البيان

وجهات

ولقد دشنت «فلاي دبي» وجهات توازي في عددها الوجهات التي أطلقتها طيران الإمارات، والاتحاد للطيران والقطرية مجتمعة في 2014. فيما خدمت وجهات أكثر من الاتحاد للطيران. لكن رغم بقاء سوقها المحلي قوياً، فإن أسواقاً أخرى بما فيها روسيا أظهرت تباطؤاً. وحققت «فلاي دبي» في 2014 نمواً في صافي الأرباح بواقع 12% إلى 250 مليون درهم ما يعادل 68 مليون دولار، وهو أبطأ من زيادة 19% في عائداتها، لكنه أسرع من 10 نمو % في طاقتها (الكيلومتر المقعدي المتوفر). وهذه ثالث أرباح سنوية على التوالي لـ «فلاي دبي» منذ إطلاقها في 2009.

منافسة

وخدمت «فلاي دبي» في 2014، 91 وجهة وفقاً لـ «أوفيشال إيرلاين جايد» شركة توفير حلول المعلومات والبيانات الخاصة بالطيران ومقرها لندن، (بما فيه وجهات شهدت خدمة محدودة)، بزيادة على 71 وجهة في 2013. وهذه الوجهات الـ 91 أكثر من 89 وجهة خدمتها الاتحاد للطيران في 2014، وفقاً للشركة البريطانية. وأضاف التقرير إن كلفة تدشين وجهات جديدة أمر مكلف، غير أن «فلاي دبي» ستشهد منافع ذلك في 2015، و2016.

تسليم

قال التقرير إن عام 2015 سيشهد تسلم «فلاي دبي» 7 طائرات من نوع 737، و50 طائرة في نهاية العام. وقد أضافت الشركة منذ 2011 ما بين 7 أو 8 طائرات من نوع 737 سنوياً. ومن المتوقع أن يشهد 2016 إضافة 8 طائرات أخرى. ومن المتوقع أن ينمو أسطول الشركة من طائرات 800-737 إلى 61 طائرة قبل أن تبدأ عملية الإحلال. وكانت درست إمكانية بناء أسطول من 200 طائرة.

توقعات

من ناحية أخرى رفعت مؤسسة مطارات دبي سقف توقعاتها لنمو المسافرين في مطار دبي الدولي إلى 126 مليون مسافر بحلول 2020. ونقلت «زاوية» عن بول غريفيث، الرئيس التنفيذي للمؤسسة التي تشغل مطاري دبي ومطار آل مكتوم الدوليين، قوله إن توقعاته المعدلة لعام 2020 تتجاوز 126 مليون مسافر. فيما يتوقع أن يصل العدد في 2030 إلى قرابة 200 مليون مسافر. وقالت زاوية إن الزيادة عن توقعاتها السابقة وهي 98.5 مليون مسافر جاءت بعد أن سجل مطار دبي الدولي 70.4 مليون مسافر في 2014، بزيادة 6% عن عام سابق. وتوقعت المؤسسة أن يستقبل المطار 79 مليون مسافر في 2015. وأضاف غريفيث إن توقعات النمو هذه من دون توفر مزيد من تطوير البنية التحتية أو المساحة في دبي الدولي. لافتاً إلى أن مؤسسة مطارات دبي ستجد حلولاً لإشباع شهية نمو دبي المستمرة. ويعتبر مطار دبي حالياً المطار الأول عالمياً من حيث عدد المسافرين الدوليين، وسادس أكثر المطارات ازدحاماً في العالم من حيث عدد المسافرين.

فعاليات الدورة الرابعة مفتوحة للجمهور في 20 و21 الجاري

أنشطة عائلية في «مهرجان مزرعة الروابي 2015»

توقعات باستقبال 80 ألف زائر خلال يومين

ألعاب ومسابقات وأنشطة تعليميّة وترفيهيّة لأفراد العائلة

المهرجان يتوافق مع الذكرى الـ 25 لتأسيس شركة الروابي البيان

دبي – البيان

أعلنت شركة «الروابي للألبان» إحدى الشركات الرائدة في إنتاج الألبان والعصائر في الإمارات العربيّة المتّحدة، عن دعوة عامّة للجمهور في الدولة وجميع الشركاء ووسائل الإعلام الرسميّة لحضور فعاليات الدورة الرابعة من «مهرجان مزرعة الروابي 2015»، وذلك بمناسبة الذكرى 25 لتأسيسها، حيث ستكون أيام المهرجان الممتدّة على مدار يومين من 20 مارس وحتّى 21 مارس الجاري مفعمة بأجواء عائليّة مليئة بالمرح والألعاب والمسابقات والأنشطة التعليميّة والترفيهيّة لجميع أفراد العائلة.

جولات تعريفية

وستقوم شركة «الروابي للألبان» بتنظيم هذا المهرجان الكبير في مزرعتها الكائنة في الخوانيج بدبي، حيث ستعرّف الحاضرين من خلال جولات تعريفيّة على كيفية إنتاج 275 ألف ليتر من الحليب الطازج يومياً من خلال تربية 12.500 بقرة، كما سيتعرّف زوّار المهرجان على الجهود المبذولة والعمليّات التي تقوم بها الشركة، بالإضافة إلى التقنيات المستخدمة، وذلك لإنتاج آلاف الليترات من الحليب الطازج والعصائر ومنتجات الألبان في كلّ يوم.

فعاليات

وبالإضافة إلى الجولة، تشمل فعاليات الدورة الرابعة من المهرجان جدولاً حافلاً من الألعاب والمسابقات والفعاليّات التعليميّة والنشاطات الاجتماعيّة والمسليّة. ومن المتوقع استقبال 80 ألف زائر من جميع أنحاء الدولة خلال هذين اليومين. وتهدف شركة «الروابي للألبان» من خلال هذا المهرجان إلى التواصل الفعّال مع الجمهور الواسع الذي يستهلك منتجاتها بشكل يوميّ، ولم يحظَ من قبل بفرصة مشاهدة عملية الإنتاج الحقيقية، التي تمثل تجربة غنيّة للكبار والصغار على حدّ سواء من المقيمين في دبي، الذين نادراً ما شهدوا عملية عناية سليمة وجيدة للأبقار في مزرعة حقيقيّة.

تفاعل

وقال الدكتور أحمد التيجاني عبد الرحيم، المدير العام لشركة «الروابي للألبان»: «تعدّ شركة الروابي للألبان أكبر منتج للألبان في الإمارات من حيث الإنتاج اليومي، ونحن نرغب بإطلاع الجمهور على المصدر الأساسي لمنتجات الألبان عالية الجودة التي يتمتّعون بها في كلّ يوم، كما نريد المزيد من التفاعل مع عملائنا الذي يسمح لهم بمشاهدة الأعداد الكبيرة من الأبقار التي تتمتّع بأفضل صحّة في ظلّ ظروف مثالية، إلى جانب منح الأطفال مع أهاليهم فرصة لمراقبة الأبقار في مزرعة حقيقيّة خلال عمليّة إنتاج الحليب، فهو مشهد غير شائع جداً في مدينة دبي العصريّة».

تواصل

وأضاف التيجاني: «يتمّ استهلاك منتجاتنا من قبل أفراد المجتمع، فهي جزء يوميّ من حياة سكّان دولة الإمارات العربيّة المتحدة، لذا نرغب منهم أنّ يطّلعوا على عمليّة الإنتاج، ويقوموا بالتواصل مع المزرعة والعاملين فيها، ومع الآلات التي فيها أيضاً، وذلك لضمان جودة المنتجات الطازجة الموجودة على مائدة إفطارهم في كلّ يوم، وهكذا فنحن نفتح أبوابنا لكلّ زوّار المهرجان لقضاء يومٍ ممتعٍ للاحتفال بذكرى تأسيس الشركة الـ25».

قدرات

طورت «الروابي للألبان» قدراتها ابتداءً من تربية 500 بقرة في عام 1989، لتصل إلى 12500 بقرة يتمّ تربيتها وفقاً لأرقى المعايير. كما تمكنت الشركة من خلال حجم القطيع الكبير والاستثمار في ظلّ أفضل التقنيات في الإمارات، من تحقيق قدرات إنتاجية تضاهي بعض أكثر شركات الألبان تقدماً في أوروبا.

بيئات دقيقة

ويتمّ منح كلّ بقرة منتجة للحليب في مزرعة الروابي اهتماماً منتظماً، حيث تُحلَب عدّة مرّات في اليوم لإنتاج 31 ليتراً وسطياً، وتحفظ جميع حيوانات المزرعة في بيئات دقيقة مع مراقبة درجات الحرارة بشكلٍ مستمرّ، إلى جانب تقديم أفضل الأعلافً لمنحها أفضل ظروف الرفاهيّة.

ترفيه

وسيستمتع زوّار المهرجان بتجربة 18 نشاطاً ترفيهياً، بدءاً من الركض عبر متاهات مصنوعة من القشّ، والقفز ومسابقات الغناء وفقرات الأسئلة والأجوبة وركوب المهر إلى المشاركة في مسابقة حلب الأبقار وشرب الحليب وغيرها، وهي فعاليّات مبنيّة بشكلٍ كامل على تجربة الأنشطة الزراعية، علىً الرغم من أنّ المزرعة مزوّدة بأفضل التقنيات الحديثة وخطوط الإنتاج.

«البيان الاقتصادي» يرصد 300 مشروع قيد الإنشاء (30)

1000 فيلا خضراء من «داماك» في طريقها للسوق

DAMAC
LIVE THE LUXURY

1.2 مليار قيمة عقود الشركة في شهرين

أعمال البناء تتسارع في 4 مشاريع

«باراماونت» يصل الطابق 23

«هايتس» يتقدم نحو الطابق 63

«ابر كريسنت» يبلغ الطابق 30

داماك تُسلّم حزمة مشاريع وتتجه لتطوير أخرى مستدامة

أكويا من داماك

داماك تاورز من باراماونت

إكسبو 2020

تقول داماك إن الانتهاء من مشروع غابة دبي الاستوائية سيكون قبيل إقامة معرض إكسبو 2020 في الإمارة. ومع اكتمال المشروع سيصبح نقطة جذب رئيسة ضمن الخطط السياحية المتكاملة في دبي. إذ ستنضم إلى المعالم السياحية الرئيسة في دبي على غرار الحدائق المتنوعة، إضافة إلى أشهر نافورة في العالم، نخلة جميرا، عين دبي، ودبي أكواريوم، وذلك في إطار خطة دبي لاستقبال 20 مليون سائح سنوياً بحلول عام 2020.

داماك هايتس

ذا ديستنكشن

أبر كريست

دبي ـ مشرق علي حيدر

تواصل شركة داماك إحدى أبرز شركات التطوير العقاري على مستوى الشرق الأوسط إنجاز حزمة من مشاريعها العقارية الفاخرة التي أطلقتها خلال العامين الماضيين، ولاحظ «البيان الاقتصادي» في رصده لمواقع البناء في 300 مشروع تقدم الأعمال الإنشائية في حزمة من مشاريع الشركة.

فبينما يجري العمل على إنجاز 1000 فيلا سكنية في مشرع أكويا، بلغ مشروع باراماونت نسب إنجاز متقدمة وينطبق الحال على مشاريع أخرى مثل داماك هايتس وابر كريست وذا ديستنكشن. وهذا رصد لأبرز المشاريع قيد الإنجاز حتى نهاية الأسبوع الماضي معزز بالصور.

منحت شركة «داماك العقارية»، خمسة عقود إنشاء رئيسة حتى الآن في عام 2015، بقيمة إجمالية تصل إلى 1.2 مليار درهم، ومقاولين للعمل على مشروعيها التطويريين المترفين «أكويا من داماك» و«أكويا أوكسجين»، بالإضافة إلى باقة أعمال رئيسة والتي تشتمل على ثلاثة من مشاريعها المخصصة للشقق الفندقية متكاملة الخدمات «بريفي من داماك» و«سيليستيا» و«فانتاج».

وكانت داماك فاجأت سوق التطوير العقاري بإطلاق غابة استوائية، وقالت الشركة ان دبي ستحتضن أول غابة استوائية في منطقة الشرق الأوسط، في ظل سعي الإمارة المتواصل لجذب السياحة من جميع أنحاء العالم. فقد أعلنت «داماك العقارية»، الشركة الرائدة في مجال التطوير العقاري الفاخر، عن تطوير النظام البيئي الاستوائي الجديد، ضمن مشروعها التطويري «أكويا أكسجين»، لتكون واحدة من أكثر نقاط الجذب الاستثنائية والتي تأتي في منطقة التجزئة والترفيه الموسعة، والتي ستكون بمثابة قبة للتثقيف والتعليم البيئي.

باراماونت

داماك تاورز من باراماونت: مكون من أربعة أبراج، ويحتوي أكثر من 1,800 وحدة. أحد هذه الأبراج سيضم فندق باراماونت الأول على مستوى العالم الذي من المتوقع ان يكون المقصد الأول لنجوم هوليوود.

ترتبط الأبراج الأربعة التي تكوّن داماك تاورز بتوقيع باراماونت ببعضها من خلال منصةٍ رئيسيةٍ متعددة المستويات، مع باقةٍ متميزةٍ منً أرقى المطاعم، وصالات السينما، ومراكز الصحة البدنية، ومسابح، ونادي أطفال، ومتاجر يحمل كل منها علامة باراماونت المميزة. ويشمخ كل برج من هذه الأبراج بارتفاع يزيد على 250 متراً.

- الموقع: الخليج التجاري
- النوع: شقق فندقية فاخرة متكاملة الخدمات وفندق (4 أبراج)
- تقدم العمل: بلغت أعمال البناء الطابق 23 فوق البوديوم في الأبراج الأربعة

داماك هايتس

داماك هايتس: واجهة بحرية وإطلالة على مرسى دبي ونخلة الجميرا، يقدم برج داماك هايتس المميز شقق البنتهاوس، والدوبلكس وشققا بغرفة نوم واحدة أو اثنتين أو ثلاث الأكثر تميزا في المنطقة.

- الموقع: دبي مارينا
- النوع: مبنى سكني
- تقدم العمل: بلغت الأعمال في الحيطان الرئيسة الطابق 63 والأعمال على الواجهة تتقدم في الطابق 46

أبر كريست:

أبر كريست: مشروع شقق فندقية تحتوي على غرفة نوم واحدة أو اثنتين أو ثلاث وشقق استديو تمتاز بالعصرية والفخامة، فضلاً عن التجهيز الكامل والخدمة على أعلى المستويات.

- الموقع: منطقة البرج
- النوع: شقق فندقية فاخرة متكاملة الخدمات
- تقدم العمل: انتهت أعمال البناء للطابق الأخير والأعمال على الواجهة بلغت الطابق 30

أكويا

أكويا من داماك: يمتد أكويا أكسجين على مساحة تفوق 55 مليون قدم مربع من المسطحات الخضراء والمورقة، ويحتوي على مضمار فريد مخصّص لبطولات الغولف يتألف من 18 حفرة. كما يحتوي على منتجع صحي يحاكي البيئة الصحراوية ومجموعة واسعة من العقارات الفاخرة تحتضنها المساحات الخضراء الشاسعة. يضم فندقا فاخرا بتصنيف خمسة نجوم يضمن الحصول على أعلى معايير الضيافة. توفر أكويا أكسجين أسلوب الحياة الذي يحيي الشغف إلى الطبيعة.

- الموقع: دبي لاند
- النوع: مشروع تطويري متكامل ممتد على مساحة 42 مليون قدم مربع
- تقدم العمل: الأعمال جارية على أكثر من 1000 فيلا في مختلف أرجاء المشروع بالإضافة إلى العديد من شقق الغولف التي بلغت الطابق 3

ذا ديستنكشن

ذا ديستنكشن: يبلغ ارتفاع البرج 53 طابقا ويقع في منطقة البرج المرموقة في دبي، ويضم ذا ديستنكشن مجموعة من الشقق الأستوديو، والشقق الفندقية ذات غرفة نوم واحدة وغرفتين وثلاث غرف، والشقق العلوية أو البنتهاوس. ويتميز ذا ديستنكشن بمنتجع صحي فاخر ومطعم راقٍ ومجموعة من وسائل الترفيه رفيعة المستوى والتي تتمتع بأرقى معايير الخدمة.

- المساحة: (غرفة نوم واحدة)
- الموقع: منطقة البرج
- النوع: شقق فندقية فاخرة متكاملة الخدمات
- تقدم العمل: بلغت الأعمال في الحيطان الرئيسة الطابق الأخير والأعمال على الواجهة الخارجية الطابق 45.

معرض

«لامبورغيني» السيارة الأفضل في معرض الكويت

عرضت لامبورغيني مؤخراً أكثر من 60 سيارة من شتى أنحاء العالم في مجمع مارينا مول بمدينة الكويت، وهذا المعرض هو النسخة الرابعة من هذه الفعالية السنوية المخصصة للسيارات الثمينة النادرة والأنيقة التي تم تصنيعها فيما بين العام 1900 والعام 1975. حيث تشكلت لجنة من محكمين دوليين يترأسهم ليوناردو فيورافانتي رئيس شرآة بينينفارينا الإيطالية لتصميم السيارات، واختارت اللجنة السيارات الكلاسيكية الفائزة في أربع فئات.

جاءت السيارة لامبورغيني 350 جي تي إس، الوحيدة من نوعها على مستوى العالم، وإحدى سيارتين مكشوفتين تم إنتاجهما وعرضهما في جناح لامبورغيني عام 1965 في معرض تورينو للسيارات، من سويسرا إلى الكويت لتفوز بالمركز الأول في فئتها وتحصل على لقب «السيارة الأفضل في المعرض»، بعد أن تم تجديدها بشكل كامل في إيطاليا للاحتفال عام 2013 بالذكرى الخمسين على تأسيس شركة لامبورغيني. كما حصلت سيارة ميورا إس في من المملكة المتحدة على جائزة في «التصميم». أما سيارة لامبورغيني كاونتاش بي 400 المأخوذة من متحف لامبورغيني الخاص في سانت أجاتا بولونيز بإيطاليا، فقد كانت مثار الكثير من الاهتمام، حيث تركزت عليها عدسات كاميرات لعدد كبير من عشاق هذا الطراز. دبي - البيان

إطلاق

مازيراتي كواتروبورتي زينغا في دبي

تشهد دبي في 19 الشهر الجاري إطلاق نسخة محدودة لا تتعدى 100 سيارة من طراز مازيراتي كواتروبورتي زينغا، وذلك بحضور الرئيس التنفيذي لشركة مازيراتي هارلد ويستر، والرئيس التنفيذي لارمينغليدو زينغا، وستقام جلسة تصوير خاصة من قبل المصور العالمي المشهور فابريزو فيري. دبي ـ البيان

بين «الكوبيه» و«المكشوفة» كامارو تحير عشاقها

دبي- وائل يوسف

ثمة سيارات يخلص لها عشاقها كما في قصص الحب الخالدة، وإحدى قصص عشق السيارات ترويها كامارو التي تتضمن مجموعتها للعام 2015 تصميمين للهيكل هما الكوبيه والمكشوفة، ويأتي ضمن هذه الطرازات:

- كامارو كوبيه ومكشوفة من طراز LT بمحرك V-6 يولّد 323 حصاناً.
- كامارو كوبيه ومكشوفة من طراز SS، مع محرك V-8 سعة 6.2 لترات قادر على توليد ما يصل إلى 426 حصانا.
- كامارو كوبيه ومكشوفة من طراز ZL1، الكامارو الأكثر قوة على الإطلاق، من خلال المحرك فائق الشحن V-8 الذي يولد 580 حصانا.

تفاصيل

يضفي التصميم المتناسق لطرازي LT و SS الذي تم تقديمه في العام 2014 مظهراً انسيابياً، مع سلوك صارم وقوي. وتتميز طرازات SS بفتحات التهوية على غطاء المحرك المستوحاة من طراز ZL1.

وبسبب احتياجات التبريد الفريدة التي تتطلبها ZL1 فائقة الشحن، فهي لا تشترك بالواجهة الأمامية نفسها التي تبرز في بقية طرازات كامارو.

أما الواجهة الخلفية في كافة الطرازات- من ضمنها -ZL1 فهي تتضمن تصميما منثورا ومنافذ عادم، إضافة إلى ضوء خلفي مؤلف من قطعة واحدة. وتأتي حزمة RS وكامارو ZL بعناصر إضاءة LED في الخلف.

وتتوفر حزمة RS في طرازات LT و SS، وهي تتضمن عجلات ألمنيوم بدون حواف من قياس 20 إنشا، وسقف بلون الهيكل في فئات الكوبيه، ومصابيح أمامية عالية الكثافة.

كما وتحتوي كامارو ZL1 على تصميم ديناميكي يولّد قوة مقاومة تضغط الإطارات باتجاه الأرض. وتولد كامارو ZL1 29 كيلو غرام (65 باوند) من قوة المقاومة عند سرعة 241 كيلو مترا في الساعة- بالمقارنة مع 90 كيلو غراما (200 باوند) من الرفع في كامارو SS- وهو ما تم تعويضه من خلال زيادة قدرها 40 كيلو غراما من الجر الديناميكي.

القوة المحركة

تحمل طرازات LT المحرك V-6 سعة 3.6 لترات بشكل قياسي، ومن المقدر أنه يولد 323 حصاناً و375 نيوتن متر من عزم الدوران. وتساهم العديد من المزايا خفيفة الفوز في المحرك بتحقيق تلك القوة، من ضمنها تصميم مطوّر لرؤوس الأسطوانات لمجمعات العادم، توفّر حوالي 6 كيلو غرامات (13 باوند) لكل محرك، بالمقارنة مع التصميم الاعتيادي غير المطوّر.

ويتوفر في كامارو SS محركين V-8 سعة 6.2 لترات، تتضمن L99 في الطرازات المجهزة بناقل الحركة الأوتوماتيكي، و LS3 في طرازات الناقل اليدوي. وتبلغ القوة الحصانية للمحرك L99 400 حصان عند 5,900 دورة في الدقيقة و556 نيوتن متر من عزم الدوران عند 4,300 دورة في الدقيقة. أما LS3 فيولد 426 حصانا و569 نيوتن متر. وينخفض الإنتاج في L99 بالمقارنة مع LS3 بسبب نسبة الضغط المنخفضة نسبياً في 10.4:1) L99 مقابل 10.7:1) والمزايا التصميمية للنظام النشط لإدارة الوقود.

ويدعم محرك الشحن الفائق LSA سعة 6.2 لترات سيارة كامارو ZL1 في القيادة الديناميكية في حلبات السباقات وأداء السيارة على الطرقات، ليولّد قوة تقدر بـ 580 حصانا و754 نيوتن متر من عزم الدوران. ويستخدم المحرك أغطية محمّلات سداسية القفل تعمل على شبك وإقفال عمود مرفقي من الفولاذ المصوّغ موجود ضمن وحدة الأسطوانة عميقة الجذع.

ويمكن تجهيز جميع طرازات كامارو بناقل حركة يدوي أو أوتوماتيكي من ست سرعات مع أداة لنقل السرعة.

DBX ترسي تعريف GT الفاخرة للقرن الواحد والعشرين

أستون مارتن تتحدّى كل ما هو تقليدي عبر سيارتها التجريبيّة

للمرة الأولى سيّارة تعمل كلياً بالطاقة الكهربائية مع دفع رباعي

دبي- البيان

عندما أرادت أستون مارتن ممارسة فنّ التغلّب على المستحيل قررت ابتكار سيارة تتحدى كل ما هو تقليدي من خلال سيارة DBX التجريبية، التي تعمل بالطاقة الكهربائية بالكامل مع نظام دفع رباعي، لترسي معنى جديداً لسيارات جي تي الفاخرة والمناسبة للرحلات الطويلة في القرن الواحد والعشرين. كما أنّها عمليّة ومناسبة للحياة اليومية، فهي قادرة على استيعاب أربعة أشخاص بكلّ أريحيّة، وتقدّم مساحة واسعة كفاية لاستيعاب الأمتعة بفضل هيكلها الخلفيّ الواسع، بالإضافة إلى المساحات الأمامية الإضافية والمناسبة لكلّ أغراض الركاب.

وتستخدم فيها المواد الأصليّة المكوّنة من مزيج الألمنيوم مع خطوط معدنية مصنوعة بحرفيّة عالية لتزينّها كالإكسسوارات، أمّا اللمسة الأخيرة مع الطلاء فجاءت بلون الكروم الأسود اللؤلئي الذي تمّ اختياره خصيصاً لمنح السيارة مظهر اللؤلؤة السوداء الحقيقية، إلى جانب طليها بطبقة رقيقة جداً من الكروم للحصول على سطح منعكس ولامع لا يمكن الحصول عليه بواسطة الطلاء العادي.

أما التصميم الداخلي للسيّارة فيشمل استخدام مواد متميّزة ذات معايير عالية لمنح الراكب جواً فريداً من الراحة والرفاهية، مع تطبيق واسع لأقمشة مخملية ناعمة الملمس على خلاف مكونات السيارة الأخرى الصلبة والعالية التقنية.

وتكشف الطبقة الملفوفة بعناية على المقاعد عن الفرش الجلدي الفاخر، الذي يجعل تصميم السيارة الداخلي ينسجم مع تصميمها الخارجي من خلال إضافة خطوط رفيعة باللون الذهبي على الحوافّ.

تحد

ويقول الدكتور آندي بالمر الرئيس التنفيذي لـ«أستون مارتن»: «إنّ إطلاق سيارة DBX التجريبيّة يعتبر تحدٍّ للوضع الراهن لسيارات جي تي الفاخرة، فهي تعكس تصوّراً غير بعيد المنال لعالم تكون فيه سيارات جي تي الفاخرة والملائمة للرحلات الطويلة لا تهتمّ بالمظهر الخارجي والرفاهية فقط، بل لتكون أكثر عمليّةً، ولتكون مناسبة للعائلة وصديقةً للبيئة أيضاً».

وأضاف بالمر قائلاً: لقد طلبت من فريقي في «أستون مارتن» أن يوسّعوا نطاقهم الفكريّ وراء كلّ ما هو تقليديّ، أي أن يتخيّلوا مستقبل سيارات جي تي الفاخرة بعد عدّة أعوام، وكانت سيارة DBX التجريبيّة التي ترونها هي النتيجة. وأضاف: «من الواضح أنّها ليست سيارة جي تي رياضيّة جاهزة للإنتاج، لكنّها جاءت نتيجة تفكيرٍ جديد وعميق، لذا سنقوم بطرحها في الوقت المناسب».

هندسة تجريبية

اعتمدت DBX التجريبية على أحدث الأفكار والتقنيات الهندسية، فهي لا تحتاج حجرة خاصّة بالمحرّك لأنّها تعمل على الكهرباء بفضل محرّك كهربائي يستمدّ طاقته من بطاريات ليثيوم، بالإضافة إلى المقود الداخلي، وذلك إلى جانب نظام التوجيه الكهربائي، والزجاج الصلب (الزجاج الذكي) المزوّد بخاصيّة التعتيم الأتوماتيكي، وشاشات عرض تحذيرية بناءً على طلب العميل مخصّصة للسائق والراكب، وغيرها من أمثلة أخرى عن التكنولوجيا المتطورة التي تقدّمها «أستون مارتن». بالإضافة إلى مصابيح LED الأمامية النشطة، والمكابح المصنوعة من سيراميك الكربون مع نظام استعادة الطاقة الحركية KERS، وكاميرات خلفية بدلاً من المرايا التقليدية، وهذا ما يؤكّد على سعي جي تي الفاخرة نحو التجديد والابتكار الدائم.

مبادرة

الفطيم للإلكترونيات تدعم مركز دبي للتوحد

أكدت شركة الفطيم للإلكترونيات دعمها للأطفال المصابين بأعراض اضطراب التوحد وضرورة التوعية بهذا المرض، حيث اغتنمت الشركة إقامتها فعالية اليوم السنوي للإلكترونيات، لرفع درجة الوعي بمرض التوحد بين موظفي الشركة وأفراد عائلاتهم.

وقد نظمت الشركة التابعة لمجموعة الفطيم، هذه المبادرة السنوية لخدمة المجتمع، بالتعاون مع مركز دبي للتوحد، وخصصت كجزء من هذه المبادرة، صناديق تبرعات تم وضعها في مختلف أنحاء الفطيم للإلكترونيات، كذلك أقيمت فعالية سحب عشوائي، إلى جانب بيع أساور وشارات، وتيشيرتات، قام بتصنيعها يدوياً أطفال مركز دبي للتوحد.

وقال ساشين وادوا، مدير الإلكترونيات، الفطيم: «تعتبر المبادرة فرصة لتعزيز مستوى وعي الموظفين وفهمهم لأعراض اضطراب التوحد، والتأكيد على ضرورة مساعدة هذه الفئة من الأطفال على التواصل والاندماج في البيئة الاجتماعية المحيطة. ونفخر بتقديم الدعم لفعاليات مركز دبي للتوحد الذي يهدف إلى الوصول لشريحة كبيرة ومتنوعة من المجتمع. ونخطط للمضي قدماً بهذه الشراكة، كما نتطلع إلى دعم جهود المركز من خلال مبادرات أخرى». دبي ـ البيان

علامات

المنارة تطلق مجوهرات Tirisi حصرياً في الدولة

أطلقت المنارة العالمية للمجوهرات الفاخرة في أبوظبي حصرياً علامة Tirisi Jewelry في الدولة. وقام المؤسسان جوليان روتستن وناتاشا زوشوسكي بإطلاق مجموعات المجوهرات التي تندرج تحت علامتهما التجارية وتشمل تشكيلة واسعة من القلائد الفاخرة، والخواتم الرائعة المرصعة بالألماس، بالإضافة إلى مجموعة Times a Lady 3 الشهيرة وهي عبارة عن تشكيلة متنوعة من الخواتم المستوحاة من أغنية ليونيل ريتشي، والتي تأتي مع ثلاثة أحجار شبه كريمة مصاغة يدوياً وقابلة للتبديل.

وقال وجدي عبد الهادي، مدير عام المنارة العالمية للمجوهرات: «في ظل مجموعة رائعة من المجوهرات، فهي تعد العلامة التجارية المثالية لمحبي الموضة من السيدات في منطقة الشرق الأوسط، واللاتي يعشقن التفاصيل والتميز والجمال. ويسرنا أن نكون تجّار التجزئة الحصريين Tirisi Jewelry في الإمارات وأن نضيفها الى محفظة المنارة العالمية للمجوهرات التي تتكون من أفضل 30 علامة تجاريّة في مجال الساعات والمجوهرات». أبوظبي - البيان

مبادرات الحكومة الذكية تعزز الاتصالات اللاسلكية

شبكات «واي فاي» أكثر انتشاراً في الإمارات

الشبكات اللاسلكية ارتفعت إيراداتها بنسبة 155.6٪ وازداد بيع وحداتها بنسبة 206.6٪

دبي ـ محمد بيضا

أكد معتصم رسلان، مدير المبيعات الإقليمي للشرق الأوسط وإفريقيا في (روكوس وايرليس) أن استخدام «واي فاي» في الإمارات يعد أكثر انتشارا حيث تجد شبكات واي فاي العمومية لاسيما وسط مدينة دبي، وغيرها من المناطق العامة، وذلك تماشيا مع مبادرات المدينة الذكية في دبي. فيما نمت شبكات المستهلك اللاسلكية في العالم وارتفعت إيراداتها بنسبة 155.6% وازداد بيع وحداتها بنسبة 206.6%، مقارنة بالعام الماضي، بينما نما ريع معداتها بنسبة تبلغ 100% أو أكثر في معظم المناطق، وحققت أداءً جيداً في منطقة الشرق الأوسط وإفريقيا ومنطقة أمريكا اللاتينية، بنسبتي نمو بلغتا 479.2% و344.2%، على التوالي مقارنة بالعام الماضي. لافتا إلى أن روكوس وايرلس تقدم مجموعة من الحلول الأمنية التي تتضمن وحدات تحكم لحماية ومنع جميع أنواع الهجمات الخبيثة على شبكة واي فاي.

سوق لاسلكية

قال رسلان إن الاتصالات اللاسلكية نمت في جميع أنحاء العالم بشكل كبير في السنوات الأخيرة، لكن نموها تفاوت بين بلد وآخر، ففي أستراليا، مثلاً، تفيد التقارير بأن استخدام واي فاي تضاعف 6 مرات منذ العام 2009.

ولفت إلى أن الانتشار يتضاعف بفضل تبني مفهوم المدن الذكية ونقاط واي فاي الساخنة في كل مكان. وينطبق الأمر ذاته على الإمارات، حيث تجد شبكات واي فاي العمومية في كل مكان.

وأضاف: يعد وسط مدينة دبي مثالاً ممتازاً عن السرعة الكبيرة التي تنتشر فيه شبكات واي فاي عبر الإمارات. ويضاف إلى ذلك، أن الفنادق والمطاعم والجامعات وغيرها من الأماكن ما فتئت تعمل على زيادة ميزانية وتطوير شبكاتها اللاسلكية من نوع واي فاي من أجل مواجهة الطلب العام عليها من الجمهور.

وقالت مؤسسة الأبحاث آي دي سي: «نمت شبكات المستهلك اللاسلكية بتقنية 802.11ac في جميع أنحاء العالم، وارتفعت إيراداتها بنسبة 155.6% وازداد بيع وحداتها بنسبة 206.6%، مقارنة بالعام الماضي، بينما نما ريع معدات المستهلك لتقنية 802.11ac بنسبة تبلغ 100% أو أكثر في معظم المناطق، وحققت أداءً جيداً في منطقة الشرق الأوسط وإفريقيا ومنطقة أمريكا اللاتينية، بنسبتي نمو بلغتا 479.2% و344.2%، على التوالي مقارنة بالعام الماضي.».

وقال: «في ضوء زيادة الطلب على الاتصالات اللاسلكية عبر الهواتف النقالة والاتصالات اللاسلكية لنقل البيانات عبر تقنية واي فاي، تبرز الحاجة إلى حلول مختلفة في السوق؛ ولكل منها نقاط قوته ونقاط ضعفه، بينما يوفر حل ركوس وسيلة ذكية للتعامل مع هوائيات متكيفة موجهة لأجهزة العميل الفردية الموزعة على طيف الموجات اللاسلكية. وهي توائم عدداً كبيراً جداً من أجهزة العملاء المتنوعة، لتقديم تجربة عالية الجودة من ناحية الخلية اللاسلكية بالإضافة إلى معدل الإنتاجية، فحل ركوس مصمم خصيصاً لتوفير اتصال أكثر استقراراً مع اعتمادية وأمن على أعلى مستوى».

دمج وتوظيف

أوضح رسلان أن روكوس تقدم حلاً خاصاً لكل قطاع بشكل مستقل: «ففي قطاع الضيافة، مثلاً، يرفض أصحاب الفنادق غالباً تركيب بنية تحتية سلكية جديدة لشبكة واي فاي أو حتى الأنظمة الأخرى، ويرغبون في الاستفادة من الأسلاك الموجودة أصلاً في الغرفة. لذلك، قدمت شركة روكوس الأولى نقطة الوصول 802.11ac متعددة الخدمات ذات المبدل الأولى من نوعها في الغرفة التي تندمج بسهولة مع أي بيئة ضيافة من دون الدخول في التعقيدات والتكلفة إضافية التي تحتاجها إضافة الأسلاك الجديدة».

حلول أمنية

وأشار إلى ان الشركة تقدم مجموعة من الحلول الأمنية التي تتضمن وحدات تحكم لحماية ومنع جميع أنواع الهجمات الخبيثة على شبكة واي فاي: «تدمج روكوس في حلولها تقنية زيرو آي تي، لربط آمن حقيقي للعملاء بالشبكات المحلية اللاسلكية عبر مفتاح ديناميكي آمن للغاية، متفق عليه مسبقاً، ومندمج في أجهزة العميل. ويوجد هذا حزمة آمنة تسمح له باتصال آمن مع لاسلكية معينة».

وقال: التقنية اللاسلكية الممتازة لروكوس أثبتت جدارتها، حيث توفر درجة عالية من الاستقرار بالإضافة إلى أنها عالية الاعتمادية واقتصادية لشبكات واي فاي في الهواء الطلق أو داخل القاعات من جميع الأحجام. وتقنيتنا مصممة لتعمل في أصعب البيئات، ولدينا محفظة كبيرة من المنتجات سهلة النشر والإعداد.

معتصم رسلان

تركيب مسبق

ردا على سؤال عن سبب تأخر «واي فاي» اللاسلكية حتى الآن لتكون جزءاً من المرافق التي توفرها البنية التحتية للمباني، لخفض كلفة توفيرها على مستوى المباني لاحقا، أجاب: لدى العملاء متطلبات مختلفة ونظم مختلفة لإعداد شبكة واي فاي، ولهذا فإن مقدم البنية التحتية لا يستطيع أن يقرر ما هي البنية التحتية المطلوبة لشبكة واي فاي. لكن ليس من المستغرب أن نجد نظم وحدات واي فاي جزءاً من البنية التحتية للمنشأة في المستقبل.

«آيدول 3» يدخل سوق الهواتف الذكية بثقة

دبي ـ البيان

يعج الهاتف الذكي «آيدول 3 » من شركة «الكاتيل وان تتش» بأفضل المكونات والبرامج ومُصمم بمعاونة شركاء قادة في مجالاتهم. الصوت بالهاتف من صنع JBL الحاصلة على جائزة التميز، مع سماعتين بواجهة الهاتف وتقنية Clari-Fi لنقاء الصوت، مع تقنية تعزيز الألوان.

والهاتف مزود أيضاً بكاميرا خلفية 1 ميغا بيكسل مع مُستشعر ينتمى لهواتف الجيل التالي. بالإضافة لخاصية عكس وضع الهاتف بنسبة 100%، أي أن المستخدم يمكنه أن يحمل هاتفه بالمقلوب، حيث يقوم برنامج «آيدول 3 » بتعديل وضعه أوتوماتيكياً.

أفضل لقطة

تنقل بين الأندية في وسط المدينة. لقطة ليلية بالشارع. لقاء مع الأصدقاء داخل مكان مغلق. لا تقلق، فسوف يقوم «آيدول 3 » بالتقاط صور مثالية. فالكاميرا الأمامية بها زاوية رؤية واسعة (84 درجة) للصور الذاتية تُظهر جميع الأصدقاء في لقطة واحدة. يقوم برنامج «التركيز السريع على الوجه» بتحديد الوجوه خلال 0.26 ثانية. كما يقوم الهاتف بتصوير فيديو بالمدى الديناميكي العالي شديد الوضوح (HDR) بسرعة 0 كادر في الثانية.

«إن إي سي» و«اليوسف» تطلقان خادم الاتصالات

ابوظبي البيان

طرحت شركة «إن إي سي» مع شريك الأعمال مجموعة «اليوسف» خادم الاتصالات «يونيفيرج اس في 9100» في الإمارات والأسواق المجاورة، وذلك خلال حفل خاص أقيم في فندق ريحان روتانا بمدينة العين الأسبوع الماضي. كما أصدرت شركة «إن إي سي» كذلك سلسلة الأجهزة الطرفية «دي تي 400» و«دي تي 800»، فضلاً عن تطبيقات حديثة عدة، منها الإصدار السابع من حزمة Business ConneCT.

وقال دومنيكو دي ستيفانيسن، مدير أول المبيعات لدى شركة «إن إي سي» لحلول المشاريع في المنطقة: «إن آراء الموزعين كانت إيجابية. لقد حضر حفل إطلاق المنتج عدد كبير من شركاء الأعمال، حيث كان واضحاً أن نظامنا الجديد تمكن من تجاوز توقعاتهم».

أعمال صغيرة

وتم تصميم «إس في 9100» كمنصة اتصالات موحدة ومتكاملة للشركات الصغيرة ومتوسطة الحجم، بحيث يسهل تركيبها وإدارتها. كما أن التركيبة المتدرجة العالية للمنصة تزوّد الشركات التي تضم ما بين 10 إلى 900 مستخدم بحلول اتصالات قوية وبتكلفة جيدة.

إقبال اليوسف رئيس مجموعة اليوسف

وعلق حيدر سلمان من مجموعة اليوسف قائلاً: «إن من مزايا هذا النظام أنه يسمح بزيادة الطاقة الاستيعابية للمنفذ لنحو 900 مستخدم، مع تطبيقات للتحكم بالمشغّل الجديد، وتوافر أجهزة طرفية جديدة وحلول تنقل حديثة. كما أن مزايا سهولة التركيب والرسائل الفورية والأسعار المميزة، تجعل منه حلاً رائعاً ومتكاملاً لزيادة المبيعات والتوسع في الأسواق».

«لينوفو يوغا» أفضل الحواسيب الهجينة

دبي ـ البيان

يُعد الكمبيوتر المحمول يوغا 3 برو من لينوفو، أفضل الحواسيب الهجينة أو المتحولة التي تلائم مختلف الفئات العمرية وفقاً لتقييم الخبراء. ويمتاز الجهاز بنحافة وخفة لا تصدقان بسماكة 12.8 ملم، وشاشة رباعية الوضوح (QHD) إلى جانب Harmony وهو برنامج لينوفو الحدسي الذي يوائم تفضيلات المستهلك عند استخدامه للجهاز في أيٍّ من أوضاعه الأربعة المختلفة سواء الحاسوب المحمول والقائم أو الخيمة أو اللوحي.

أما لينوفو يوغا تابليت فيلائم نمط الحياة الرقمية النقالة، وبفضل تقنية التكيف في هذا الجهاز فإن اكتشاف المعلومات ومشاركتهايصبحان تجربة حدسية وممتعة. ويعمل في ثلاثة أوضاع أصلية: وضع الإمساك ووضع الإمالة والوضع القائم، ووضع التعليق لمشاهدة المحتوى بسهولة.

وقد زوِّد هذا الجهاز بالمعالج Intel Atom ما يعطي صوتاً وصورة كاميرا أفضل، بالإضافة إلى مكبر صوت أمامي مزدوج، وبطارية مديدة العمر.

ويأتي لينوفو يوغا تابليت 2 برو خصيصاً لعشاق الأفلام، إذ يتضمن جهاز عرض سينمائي مدمج يحوِّل جدران المنزل إلى تلفزيون أو شاشة سينما.

استرخاء

«سبا آراني» منتجع الراحة واللياقة

للتمتع براحة البال والجسد، ولمعالجة تداعيات التجول ليوم كامل في مركز مدينة فيينا، بإمكان الضيوف الهروب إلى أحضان «سبا أراني» الفاخر، الممتد على مساحة 10,000 قدم مربع، الذي يقدم جلسات علاج وتجميل رائدة. وبفضل استخدام مستحضرات سوداشي الاسترالية للعناية بالجمال، فإن «سبا أراني» تحلق بضيوفها إلى عوالم حسية وسرمدية رائعة. أما مصطلح أراني فهو مشتق من اللغة الهنغارية، ومعناه الذهب، كما أنه يشير في نفس الوقت إلى موقع السبا، وهي قاعة خزينة المصرف سابقاً في المبنى. وتتوزع غرف العلاج والتدليك في السبا على طابقين، حيث يضم ستة غرف معالجة واسعة، إحداها مخصصة للأزواج وملحق بها مرافق خاصة لتغيير الثياب والاستحمام.

كما يحتضن «سبا أراني» العديد من المرافق الأخرى التي تشمل حوض سباحة بمساحة 160 قدما مربعا، يقع في قبو المصرف سابقاً، وأدوات وتجهيزات خاصة للياقة البدنية، التي تضم أحدث المنتجات عالية التقنية آرتيس من شركة تكنوجيم العالمية، إضافة إلى منطقة منفصلة تحتوي على غرف ساونا، وحمام بخار، وغرفة ساناريوم بحرارة منخفضة، وحمام دش منشط، ومنطقة راحة واسترخاء، وبإمكان الضيوف من غير نزلاء الفندق التمتع بجميع هذه المرافق.

مناسبات

مرافق الفعاليات والاجتماعات

انطلاقاً من موقعه المركزي والحيوي، يوفر فندق بارك حياة فيينا العديد من مرافق المؤتمرات والاجتماعات الحصرية، التي تمتد على مساحة تتجاوز الـ8,000 قدم مربع، والمصممة خصيصاً لاستضافة الاجتماعات الصغيرة، وحفلات الكوكتيل، وحفلات الزفاف، وحفلات العشاء، وغيرها الكثير من المناسبات. وقد تم تجهيز جميع غرف المؤتمرات بتقنيات الإنارة الطبيعية، وبأحدث المعدات السمعية والبصرية، ومكيفات الهواء المنفصلة القابلة للتعديل. كما تضم خمس غرف اجتماعات مجهزة .

إعادة تأهيل مصرف تاريخي استغرق سنتين

«بارك حياة فيينا» إضافة في ليالي الأنس

فيينا- رحاب حلاوة

افتتحت أخيراً فنادق ومنتجعات حياة العالمية «فندق بارك حياة فيينا»، وهي المنشأة الفندقية السابعة لعلامة بارك حياة التجارية في القارة الأوروبية والأولى لسلسلة فنادق حياة العالمية في النمسا.

ويشغل الفندق مبنى تاريخياً كان قد استثمر فيما مضى كمصرف مالي، حيث أعيد افتتاحه تحت اسم العلامة الفندقية الشهيرة بارك حياة بعد أن خضع لعمليات ترميم وتحديث شاملة تواصلت على مدى عامين، تم المحافظة فيها على الطابع التاريخي المعماري الأصلي للمبنى، وذلك في الوقت المناسب لاستقبال المسافرين من منطقة الخليج، الباحثين عن آفاق ووجهات جديدة من الرفاهية والعصرية.

ويذكر أن مدينة فيينا أضحت وعلى نحو متنام الوجهة السياحية المفضلة عالمياً، حيث أشارت هيئة السياحة في فيينا إلى أن 12.7 مليون زائر من مختلف أنحاء العالم أقاموا لليلة في المدينة التاريخية خلال العام 2013، وأظهرت هذه الأرقام زيادة قدرها 15% في عدد الزوار المقيمين لليلة من دولة الإمارات العربية المتحدة، و6% للمسافرين القادمين من المملكة العربية السعودية. كما شهدت الفترة بين شهري يناير سبتمبر من العام 2014 قدوم حوالي 31,500 زائر من دولة الإمارات، وأكثر من 26,000 مسافر من المملكة العربية السعودية، و44,200 زائر من دول عربية أخرى.

بارك حياة فيينا معيار للرفاهية والحداثة

تاريخ

ويقع فندق بارك حياة فيينا الفاخر في الحي الذهبي الجديد في العاصمة فيينا، يطل على ساحة آم هوف، ويزيد عمر المبنى التاريخي الذي يشغله على الـ100 عام، ويشكل جزءاً من حي فيينا الأول، فضلاً عن كونه مدرجاً على قائمة اليونسكو لمواقع التراث العالمي.

كما يتميز موقع الفندق بوقوعه في قلب حي التسوق الأكثر تميزاً وعصرية في العاصمة فيينا، وعلى بعد خطوات فقط من أشهر دور ومتاجر الأزياء العالمية، ومنها تتشلاوبن وكولمارت، كما أنه يبعد مسافة قصيرة عن أشهر وأهم المعالم السياحية في المدينة، بما فيها كاتدرائية سانت ستيفان، وقصر هوفبرغ، وكافة النصب التاريخية والمتاحف التي تشتهر بها العاصمة النمساوية.

وفي هذا السياق قال مونيك ديكر، المدير العام لفندق بارك حياة فيينا: «إنه لمن دواعي سرورنا أن نتمكن من افتتاح العلامة الفندقية العالمية بارك حياة في مدينة فيينا الغنية بإرثها الثقافي والفني والتاريخي، إضافة إلى تألقها وتميزها في عالم الأناقة والأزياء. وتصب العلامة الفندقية العالمية بارك حياة اهتمامها على خلق تجارب نادرة وحميمة لا تنسى، وإننا نحرص على فتح أبوابنا والترحيب بضيوفنا لاكتشاف هذه الوجهة التجارية والترفيهية الجديدة، القابعة في قلب مدينة فيينا التاريخية».

موقع

بدوره قال بيتر نورمان، النائب الأول لرئيس قسم الاستحواذ والتطوير في أوروبا وأفريقيا والشرق الأوسط: «احتلت مدينة فيينا قائمة أولوياتنا المرتبطة بمواقع التنمية والتطوير إلى جانب العديد من المدن الرئيسية في أوروبا الغربية التي يقصدها ضيوفنا بوتيرة متنامية. وقدمت مدينة فيينا لنا فرصة ثمينة من خلال هذا الموقع المثالي، الأمر الذي من شأنه أن يتيح لنا القدرة على تقديم قيمة طويلة الأمد، وترسيخ مكانتنا المفضلة بين المسافرين. ومع استمرار استراتيجية العلامة الفندقية العالمية بارك حياة في التوسع ضمن العديد من المناطق الجديدة والمثيرة، بما فيها افتتاح كل من فندق بارك حياة نيويورك أخيراً، وفندق بارك حياة زنجبار المقرر افتتاحه في وقت لاحق من هذا العام، فإننا متحمسون لطرح معايير هذه العلامة الفندقية الفاخرة والملهمة في الوجهات التي تشكل أهمية بالغة لسياسة نمو الشركة».

فخامة

يقع الفندق في قلب مدينة فيينا، ويجمع بين مفهوم الفخامة والأناقة التي تمتاز بها مدينة فيينا، وهما عنصران يشكلان الطابع المميز لعلامة بارك حياة الفندقية. يضم الفندق 143 غرفة فسيحة، بما فيها 35 جناحاً تتراوح مساحتها ما بين 35 إلى 170 مترا مربعا. وبإمكان الضيوف التمتع بخيارات متنوعة من أشهى المأكولات والأطباق المخصصة للذواقة التي يحضرها مطعم الفندق التاريخي «ذا بانك»، أو احتساء مشروب منعش في صالة السيجار ليفينغ روم، أو تناول وجبة خفيفة في حانة بيرل. أما «سبا أراني» فيوفر ملاذاً سرمدياً هادئاً، يتيح للضيوف تجارب رائعة بفضل الخيارات الواسعة والمتنوعة لجلسات العلاج والعناية بالجسد والوجه، أو ممارسة التمارين الرياضية في مركز اللياقة البدنية داخل السبا، أو التمتع بالمياه المنعشة لحمام السباحة الداخلي الذي يبلغ طوله 15 متراً.

التصميم المعماري

يحافظ فندق بارك حياة فيينا على الفن المعماري الهندسي الأصيل لبنائه، حيث أشرفت على عمليات تجديده وإعادة تصميمه شركة التصميم الداخلي «إف خي ستيل الهولندية». ويضم الفندق 143 غرفة، منها 35 جناحاً، تتراوح مساحاتها ما بين 375 إلى 1,830 قدما مربعا، وتعد من بين أكبر الغرف الفندقية في المدينة. هذا وقد شكل كل من المبنى التاريخي وثقافة مدينة فيينا مصدر الهام لشركة إف خي ستيل، حيث استطاعت تصميم فندق متميز لا مثيل له، وذلك من خلال الاهتمام بأدق التفاصيل، وإبداء الأهمية البالغة للون والبنية العامة التي تعكس الطبيعة المزدوجة لبيئة هذه المدينة التاريخية.

بافاريا.. حياة الراحة المطلقة

دبي- البيان

بثوبها الأزرق والأبيض وبحيراتها الكريستالية الصافية، اكتسبت ولاية بافاريا شهرتها العالمية، واحدة من أهم المقاصد السياحية في أوروبا والعالم.

وعاصمتها مدينة ميونيخ هي حقاً مدينة العصور الوسطى النابضة بالحياة. وتتجلى بها عراقة التقاليد البافارية، وتتميز بحسن ضيافتها للسياح. تزخر بالغابات الغامضة، والقمم الجبلية المكسية بالجليد. إنها عملة اجتمع عليها وجه الإثارة والحيوية، مع وجه الهدوء والاستجمام. فصارت ضمن قائمة التراث العالمي لمنظمة اليونسكو، مقدمةً عرضاً ثقافياً متعدد الأوجه.

التنوع البافاري

تتلألأ ولاية بافاريا الحرة في جنوب ألمانيا بعاصمتها ميونيخ في ثوب الجمال المرصع بالمناظر الطبيعية الخلابة، وكأنها كتاب مصور عن السحر الخالد. وتأتي على رأس معالمها الرئيسية الطبيعة البكر، والهواء الصحي، والثراء الثقافي، ونمط الحياة البافاري الذي يستحق وصفه بالراحة المطلقة. سواء كانت مهرجانات شعبية أو عروض أوبرا - فإن قلاع العصور الوسطى، والمدن الصغيرة، والقصور الفخمة، والكنائس الباروكية تخلق إلى جانب المراكز البافارية الكبرى، الجو المثالي الخلاب. إنها العراقة والحداثة في بوتقة التناغم الأبدي.

ميونيخ عاصمة بافاريا

يستطيع عشاق الاستجمام والرياضة التنعم بالجنة البافارية المتمثلة في الأنهار والبحيرات الكريستالية الكثيرة، والحدائق الوطنية، وزخم المناطق والمحميات الطبيعية، والغابات الغامضة، ومنحدرات زراعة عنب النبيذ، والسلسلة الجبلية الوسطى المفعمة بالرومانسية، وقمم جبال الألب في ثوبها الملكي الناصع - وصولاً إلى أعلى القمم الجبلية في ألمانيا، إنها قمة تسوجشبيتسه. فلتستمتع بالمناظر الطبيعية المتنوعة المنتشرة على كثير من المسارات السياحية الفتانة، مثل طريق الرومانسية، وطريق القلعة، أو طريق الألب الألماني.

شهرة عالمية

عددٌ لا يحصى من القرى الساحرة، ومدن الإقامة الملكية من العصور الوسطى، وبالطبع ميونيخ - العاصمة البافارية وعاصمة نظم أحجام ورق الطباعة - يعبر عن شخصية ولاية بافاريا، هذا إضافة إلى القصور الشامخة البهية، والكنائس الباروكية المزركشة، والأديرة التي ترجع إلى القرون الوسطى، والقلاع الضخمة، أما من حيث الشهرة العالمية فيدور محور الحديث حول قصر نويشفانشتاين (الملك لودفيج الثاني)، وكنيسة فيز (ضمن قائمة التراث العالمي لمنظمة اليونسكو، مثل خط الليمز الدفاعي، وقلعة فورتسبورج، ومدينة بامبرج، وريجنسبورج).

وفي المجمل تحوي بافاريا أكثر من 100 ألف بناء معماري عريق، وعدداً يتجاوز 1200 متحف، و40 مسرحاً من الطراز الأول، إضافة إلى عدد من دور الأوبرا. وعلاوة على ذلك فإن الولاية تشهد العديد من العروض التقليدية العريقة التي تستأثر بإعجاب الزوار، مثل مهرجان ميونيخ Oktoberfest، ومهرجان الزفاف في لاندسهوت، ومهرجان أوبرميرجاو للأنشطة الدرامية الممثلة لآلام المسيح، أو سوق الطفل يسوع في نورنبرج.

لكن الأمر يتطلب أكثر من «مجرد» طبيعة جميلة، وتنوع ثقافي حتى يمكن إثارة هذا العدد المتزايد عاماً بعد عام من المسافرين: العروض الخاصة والعامة في مجالات الرفاهية، والأسر، والطبيعة (صيفاً وشتاءً)، والثقافة والمدن، وفنون الطهي تقدم لضيوف بافاريا عرضاً متكاملاً يعتمد عليه.

عضوية

السعودية وطاجيكستان تشاركان في تأسيس بنك استثماري آسيوي

تنضم السعودية وطاجيكستان إلى 24 دولة أخرى مؤسسة للبنك الآسيوي للاستثمار في البنية التحتية الذي تدعمه بكين. وذكر بيان على الموقع الإلكتروني لوزارة المالية الصينية أن عدد الدول المؤسسة للبنك البالغ رأسماله 50 مليار دولار يرتفع إلى 26 دولة بعد انضمام السعودية وطاجيكستان. وقالت الصين إن بقية الدول المؤسسة للبنك وافقت على انضمام الدولتين بالإجماع.

وجرى الإعلان عن تدشين البنك في بكين في أكتوبر لكنه لا يزال تحت الإنشاء. وقال محللون إن الولايات المتحدة تعتبره منافساً للبنك الدولي والبنك الآسيوي للتنمية اللذين يهمين عليهما الغرب وهو ما قد يقلص النفوذ الاستراتيجي الأميركي في المنطقة.

وامتنع بعض الدول الكبرى في منطقة آسيا والمحيط الهادي ومن بينها أستراليا وكوريا الجنوبية عن الانضمام للبنك الذي يهدف لتقديم قروض إلى الدول النامية لتمويل مشروعات. وستكون الصين أكبر مساهم في البنك بحصة تصل إلى 50%.

وأعلنت الحكومة البريطانية أنها تعتزم الانضمام إلى الدول المؤسسة للبنك لتصبح بذلك أول دولة غربية كبرى تدعم المبادرة التي قامت بها بكين وتنظر إليها واشنطن بسخط.

وأوضح وزير المالية البريطاني جورج اوزبورن الذي أدلى بهذا ألإعلان أن بريطانيا ستنضم اعتباراً من هذا الشهر إلى المحادثات مع الدول المؤسسة الأخرى بهدف الاطلاع على أنظمة البنك.

شنغهاي - رويترز

استثمار

4 أنشطة تتطلب شريكاً سعودياً والبقية مفتوحة للأجانب

قال الدكتور عايض العتيبي مدير تطوير الأنظمة والإجراءات في الهيئة العامة للاستثمار في المملكة العربية السعودية إن نظام الاستثمار الأجنبي مبني على فتح الاستثمارات بشكل عام وبنسبة تملك 100 في المئة للأجنبي ما عدا قطاعات محدودة يشترط فيها وجود شريك سعودي. والقطاعات الأربعة هي الخدمات المهنية، وتجارة الجملة والتجزئة، والخدمات المالية المصارف والتأمين، والاتصالات، إلى جانب الأنشطة التي لا يسمح للأجنبي بالاستثمار فيها وهي ذات الصلة بالسيادة أو الخدمات الدينية مثل خدمات الحج والعمرة.

وأضاف العتيبي أن العمل قائم ومستمر مع الجهات الحكومية كافة من أجل إيجاد بنية متكاملة من الأنظمة والتشريعات لتهيئة المناخ الملائم لنمو وازدهار منشآت القطاع الخاص وكذلك إقرار مزيد من التسهيلات لتأسيس المشاريع الاستثمارية في السعودية.

وقال إن الأنظمة ذات العلاقة بمزاولة الأعمال في المملكة تتماشى مع سياسات الدولة الاقتصادية القائمة على الانفتاح والمرونة، منوها بالمزايا والضمانات التي يمنحها نظام الاستثمار الأجنبي للشركات الاستثمارية الراغبة في الدخول إلى السوق السعودية والاستثمار فيها.

ونوه مدير عام تطوير الأنظمة والإجراءات في الهيئة العامة للاستثمار إلى أن المملكة تعد من الدول القلائل في المنطقة التي تسمح للأجنبي بتملك مشروعه الاستثماري بالكامل ، مشيرا إلى أن نظام الاستثمار الأجنبي قائم وما زال على مبدأ فتح جميع الأنشطة للاستثمار وتخضع قائمة الأنشطة المستثناة للمراجعة الدورية لفتح مزيد من القطاعات أمام الاستثمارات الأجنبية.

الرياض- عبد النبي شاهين

19.251 رقماً لمستثمر صدرت العام الماضي

5960 مؤسسة تعمل في سوق أبوظبي

تصوير- مجدي إسكندر

صانع السوق لعب دوراً مهماً في تعزيز التعاملات رغم قصر فترة التجربة

أبوظبي- ناصر عارف

قال راشد البلوشي الرئيس التنفيذي لسوق أبوظبي للأوراق المالية: إن إجمالي أرقام المستثمرين للمؤسسات التي أصدرها السوق منذ التأسيس وحتى نهاية شهر فبراير الماضي 5960 مؤسسة منها1863مؤسسة إماراتية ونحو 4141 لمؤسسة أجنبية، وقد تم إصدار 1106 أرقام لمستثمرين من مؤسسات خلال عام 2014، أما منذ الترقية على مؤشرات مورجان ستنالي في مايو الماضي فقد تم إصدار 830 رقم مستثمر لمؤسسة جديدة في السوق.

إصدارات السوق

وأكد البلوشي في تصريح لـ«البيان الاقتصادي» أن السوق قام بإصدار 19251 رقم مستثمر، خلال العام 2014 مقارنة مع 15856 رقماً في العام 2013، مشيراً إلى أن دخول المستثمرين إلى السوق تواصل منذ بداية العام الجاري، حيث جرى إصدار 1892 رقم مستثمر منها 745 رقماً لمستثمرين إماراتيين و74 رقماً لمستثمر خليجي، ونحو 585 لمستثمرين عرب و488 رقماً لمستثمرين أجانب و126 رقماً لمستثمرين مؤسساتيين.

مؤشر مورجان ستانلي

وقال البلوشي، إن انضمام أسواق الإمارات إلى مؤشر مورجان ستانلي خلال العام 2013 يعد من أبرز الإنجازات التي تحققت خلال العام، وكان واحداً من أبرز العوامل التي شجعت الاستثمارات الأجنبية لرفع حجم استثماراتها في سوق أبوظبي، إلى جانب آلية التداول الجديدة، التي اعتمدها السوق بداية العام الماضي، والمتمثلة في احتساب المزايدة السعرية لإغلاقات الأسهم، والأسهم الحرة القابلة للتداول لاحتساب إغلاق مؤشر السوق.

من تداولات سوق أبوظبي للأوراق المالية

راشد البلوشي: السوق بات جاذباً للتدفقات الأجنبية

الاستثمار الأجنبي

وفقاً للإحصاءات المتوفرة لدينا بلغ صافي الاستثمار الأجنبي في سوق أبوظبي للأوراق المالية نحو 1.2 مليار درهم. وذلك خلال الفترة من شهر يونيو من عام 2014 وحتى تاريخ 22 فبراير الماضي.

صانع السوق

وفي رد على سؤال بشأن عمل صانع السوق قال البلوشي، إنه وبناء على الأنظمة المتبعة والمقرة من هيئة الأوراق المالية والسلع سنقوم بالإعلان فوراً عن أية عملية بيع بالمكشوف ينفذها صانع السوق خلال الجلسة، وذلك من خلال الموقع الإلكتروني للسوق. وأضاف أن صانع السوق لعب دوراً مهماً في تعزيز التعاملات وذلك رغم قصر فترة التجربة، مشيراً إلى أن إيجابيات هذه التجربة كانت واضحة للعيان من خلال ضبط التوازن في حركة بعض الأسهم التي اعتمدت ضمن قائمة عمل صانع السوق. وعلاوة على سد الفجوة بين العرض والطلب التي كانت تعد المسبب الأول للتقلبات الحادة في السوق، خلال الفترة الماضية فقد أسهم توفير خدمة صانع السوق في تحسن حجم السيولة، وهو الأمر الذي ترتب عليه بالضرورة استقطاب سيولة جديدة بغض النظر عن قيمتها، وذلك فضلاً عن أن وجود الخدمة حفز بقية الشركات على خوض غمار التجربة، التي تعد الأولى من نوعها في المنطقة. وقال، نحن نعتقد أن صانعاً واحداً للسوق لا يكفي، لذا فإننا نعمل حالياً على إجراء مفاوضات مع أربع شركات أبدت رغبتها في ممارسة دور صانع السوق، خلال الفترة المقبلة ومازلنا في إطار الحديث على أمل أن نرى دور هذه الشركات صانعاً للسوق في القريب العاجل.

«الإسكان» يدعم المؤشر السعودي والأسهم المصرية تتعافى

عواصم - الوكالات

دفع ارتفاع أسعار النفط وآمال بأن الحكومة ستسرع وتيرة تنفيذ برنامجها للإسكان البورصة السعودية للصعود إلى أعلى مستوياتها في أربعة أشهر بينما تعافت سوق الأسهم في مصر.

السوق السعودية

وزاد المؤشر الرئيسي للسوق السعودية 0.3 بالمئة إلى 9691 نقطة متجاوزاً مستوى مقاومة فني رئيسي عند 9662 نقطة وهو متوسط تحركاته في 200 يوم. وكان سهم الشركة السعودية للصناعات الأساسية (سابك) الداعم الرئيسي للمؤشر بصعوده 1.3%. وجاء سهم دار الأركان للتطوير العقاري بين الأسهم الأكثر تداولاً وارتفع 0.4% بعد إعفاء وزير الإسكان في المملكة من منصبه وهو ما اعتبره المستثمرون تحركاً لتسريع وتيرة تنفيذ برنامج الإسكان في البلاد. ورغم ذلك هبط سهم جبل للتطوير 0.9% وتركز الشركة أنشطتها على مدينة مكة المكرمة ومن المرجح أن تكون أقل تأثراً بالتغييرات في سياسة الدولة في مجال الإسكان. وقفز سهم البنك العربي الوطني 3.9% بينما تراجع سهم بنك ساب ثلاثة بالمئة بعد انقضاء الحق في توزيعات الأرباح.

البورصة المصرية تستعد لمرحلة جديدة

البيان

البورصة المصرية

وارتفع المؤشر الرئيسي للبورصة المصرية 0.7% إلى 9641 نقطة مدعوماً بالأسهم القيادية. وزاد سهم البنك التجاري الدولي 0.7%. وقال البنك إنه يتطلع لشراء أنشطة التجزئة المصرفية لسيتي جروب في مصر.

وقال رئيس قسم البحوث الفنية بشركة أصول لتداول الأوراق المالية والمحلل الفني إيهاب السعيد، إن البورصة المصرية، تستفيد من زخم الاستثمارات الأجنبية في مصر. ويعتبر المراقبون أن الاستحواذات الأخيرة التي تمت على بعض الشركات المدرجة بالبورصة والمنافسة المحمومة التي حدثت بين الشركات العالمية للفوز ببعض هذه الصفقات، من أكبر الأدلة على إشراق البورصة المصرية الفترة القادمة.

بورصة عمان

وارتفع مؤشر بورصة عمان 0.14% في جلسة الخميس مقارنة مع الجلسة السابقة ليبلغ المؤشر القياسي المرجح بالأسهم الحرة المتاحة للتداول مستوى 2184. وبلغ حجم التداول اليومي 10.5 ملايين في حين بلغ عدد الأسهم المتداولة 10 ملايين سهم تم تنفيذها من خلال 3633 عقداً.

ولدى مقارنة أسعار الإغلاق للشركات المتداولة اسهمها والبالغ عددها 132 شركة مع إغلاقاتها السابقة، تبين ان 47 شركة أظهرت ارتفاعاً في أسعار أسهمها، بينما انخفضت اسعار اسهم 36 شركة، فيما استقرت اسعار اسهم 49 شركة اخرى. وكانت مجموعة العصر للاستثمار، الموارد للتنمية والاستثمار، المحفظة الوطنية للأوراق المالية، الرؤية للاستثمار، والمقايضة للنقل والاستثمار ابرز الشركات الرابحة فيما كانت الأردنية للتعمير المساهمة العامة القابضة، المتخصصة للتجارة والاستثمارات، القصور للمشاريع العقارية، المتكاملة للمشاريع المتعددة، والشراع للتطوير العقاري والاستثمارات ابرز الشركات الخاسرة.

مؤشرات الكويت

أغلقت مؤشرات بورصة الكويت على هبوط حيث انخفض مؤشر كويت 15 للأسهم القيادية 0.22% إلى 1082.3 نقطة كما هبط المؤشر السعري 0.09% إلى 6514.34 نقطة. وبلغت قيمة التداولات 14 مليون دينار وهي قيمة متواضعة مقارنة بالمستويات التي كانت سائدة قبل اسابيع. وقال نواف الشايع المحلل الاقتصادي إن بورصة الكويت تعاني بالأساس من غياب قائد للسوق يقود التداولات ويوفر السيولة. وارتفعت أسهم أغذية 1.4% وبنك وربة 1.8% وبوبيان للبتروكيماويات 1.7%. وهبطت أسهم بنك الكويت الوطني 1.1% ومشاريع الكويت 1.4% والتجارية العقارية واحداً في المئة وايفا 2.7%.

أداء

1407 توصيات لتحسين جودة أعمال التدقيق الداخلي

أفاد تقرير جهاز أبوظبي للمحاسبة أن الجهاز - ضمن مجموعة مراجعة الأداء والمخاطر- أصدر 52 تقريراً حول تقييم التدقيق الداخلي تم من خلالها تقديم 1407 توصيات بهدف تحسين جودة أعمال التدقيق الداخلي في الجهات الخاضعة لما لهذه الأعمال من تأثير على تطوير الأداء وتحسين صورة البيئة الرقابية وتعزيز هيكل الحوكمة للجهات الخاضعة. كما أصدر الجهاز 22 تقريرا عن مراجعة المشتريات التشغيلية والرأسمالية نتج عنها 1072 ملاحظة، بالإضافة إلى عدد من تقارير مراجعة الخدمات والنواتج الحكومية المتعلقة بمدينة الشيخ خليفة الطبية وبرنامج بناء محطات الطاقة النووية وبرنامج بناء المشاريع الإسكانية وبرنامج الإسكان الحكومي وبرنامج بناء الطرق بمدينة العين ونظام الأداء الحكومي. وقد أفصح الجهاز عن أهم التوصيات الواردة في هذه التقارير. وبيّن التقرير أن الجهاز واصل من خلال مجموعة دعم المحاسبة، حث الجهات الخاضعة على ضرورة تطوير إجراءات موثقة ومعتمدة لتلقي البلاغات المتعلقة بالمخالفات المالية إلى جانب تسمية «ضابط التزام» من موظفي إدارة التدقيق الداخلي في كل جهة يكون مختصاً بتلقي البلاغات وتسجيلها وفحصها وتقديم التوصيات عنها لإدارة الجهة وإخطار الجهاز فور اكتشاف أية مخالفة وإرسال نسخة عن محاضر ونتائج الفحص والتحقيق إلى الجهاز وفقا للقانون رقم (14) لسنة 2008. وتحدث التقرير عن اعتماد مركز أداء للتدريب التابع للجهاز خلال عام 2014 كمركز تدريب رسمي معتمد لدى السجل الوطني للتعليم المهني المستمر بالولايات المتحدة الأميركية.

824

أفاد تقرير جهاز أبوظبي للمحاسبة أن الجهاز أصدر 824 تقريراً خلال الأعوام الخمسة السابقة ضمن مجموعتي التدقيق والفحص المالي ومراجعة الأداء والمخاطر منها 162 تقريرا تم إصدارها خلال عام 2014 و82 تقريرا عن مجموعة التدقيق والفحص المالي و80 تقريرا عن مجموعة مراجعة الأداء والمخاطر.

قدّم كشف حساب إنجازاته عن العام الماضي

15 محوراً على أجندة «أبوظبي للمحاسبة» 2015

جهاز أبوظبي للمحاسبة
Abu Dhabi Accountability Authority

الالتزام بأعلى معايير الشفافية والمحاسبة ودعم وتحسين التواصل والتعاون بين الجهات الخاضعة

إصدار 162 تقريراً ضمن نواتج التدقيق والفحص المالي وفحص البيانات المالية لـ73 جهة

دبي ـ مجدي عبيد

حدد جهاز أبوظبي للمحاسبة في تقريره السنوي الصادر عنه والمعنون تحت اسم «تقرير المحاسبة 2015»، المحاور الرئيسية لأجنده عمله خلال العام الجاري، وتضم نحو 15 محور عمل، يأتي في مقدمتها، تدقيق البيانات المالية لحكومة أبوظبي وفق معايير دولية وإصدار تقرير التدقيق ضمن المهلة الزمنية المحددة في قانون النظام المالي. وفحص البيانات المالية للجهات الخاضعة لأكثر من 70 جهة خاضعة وتقديم التوصيات لتحصين وتوحيد طرق إعداد التقارير المالية للجهات الخاضعة بما يتفق مع طبيعة عملها ومع المعايير الدولية والتحقق من مدى التزامها بموازناتها والتأكد من الالتزام بقواعد تعيين مدققي الحسابات، وتقييم أداء إدارات التدقيق الداخلي لأكثر من 50 جهة خاضعة والاستمرار في مساعدة ومساندة الجهات الخاضعة في تطوير أداء وحدات التدقيق الداخلي.

وقدم الجهاز كشف حساب بإنجازاته المُتحققة في العام الماضي، ويجيء في صدارتها، إصدار 162 تقريرا ضمن نواتج التدقيق والفحص المالي ومراجعة الأداء والمخاطر، وانضمام الجهاز إلى عضوية لجنة الرقابة والتفتيش التابعة للمنتدى الدولي لمنظمي التدقيق المستقلين بجانب أعضاء المنتدى من فرنسا وألمانيا واليابان والمملكة المتحدة والولايات المتحدة الأميركية، وإصدار النسخة الثانية من قواعد تعيين مدققي الحسابات والتي تهدف إلى تنظيم عملية تعيين مدققي الحسابات الخارجيين في الجهات الخاضعة لأعمال الجهاز، وعرض تجربة أبوظبي في فعاليات جلسات «الكونغرس العالمي للمحاسبين» بدورته التاسعة عشرة في العاصمة الإيطالية روما والذي عقد تحت رعاية الاتحاد الدولي للمحاسبين وبحضور ما يقارب 4000 مندوب من أكثر من 100 دولة، واعتماد مركز أداء للتدريب التابع للجهاز كمركز تدريب رسمي معتمد لدى السجل الوطني للتعليم المهني المستمر بالولايات المتحدة الأميركية.

نهج الشفافية والمُحاسبة

ويأتي إصدار تقرير المحاسبة 2015، وهو التقرير السنوي السابع لجهاز أبوظبي للمحاسبة، بمثابة تأكيد على التزام الجهاز باتباع أعلى معايير الشفافية والمحاسبة، اهتداءً بالنهج الذي اتبعه منذ تأسيسه في ظل قيادة صاحب السمو الشيخ خليفة بن زايد آل نهيان رئيس الدولة، حفظه الله. وتنفيذاً لرؤيته الاستراتيجية التي تتمحور حول دعم وتحسين التواصل والتعاون بين الجهات الخاضعة وتشجيع تبادل الخبرات، والارتقاء المتواصل بأدائه بما يعزز مكانته كمثال يقتدى به في تطبيق أفضل الممارسات الرائدة.

وعلّق رياض عبد الرحمن المبارك رئيس جهاز أبوظبي للمحاسبة على إصدار هذا التقرير السنوي بتأكيده على أن هذا الإصدار يأتي بعد أيام معدودة من اختتام القمة الحكومية الثالثة التي تم عقدها في الدولة تحت عنوان «استشراف حكومات المستقبل» والتي جرى التعرف من خلالها على الرؤية المستقبلية الطموحة للحكومة وما تم ويتم إنجازه في كافة المجالات والقطاعات الحكومية.

وأضاف قائلاً: «لابد من الوقوف عند كلمة صاحب السمو الشيخ محمد بن زايد آل نهيان ولي عهد أبوظبي نائب القائد الأعلى للقوات المسلحة الكلمة التي أرخت الماضي وشهدت على الحاضر واستشرفت المستقبل، حيث أكد سموه على أن كل مواطن ثروة وطنية وبناء الدولة لا يعتمد على الحكومة فحسب بل هو واجب على كل مواطن ومقيم في الدولة، مستذكراً مقولة الشيخ زايد بن سلطان آل نهيان «طيب الله ثراه»: «إن الجيل الجديد يجب أن يعرف كم قاسى الجيل الذي سبقه لأن ذلك يزيده صلابة وصبراً وجهاداً لمواصلة المسيرة التي بدأها الآباء والأجداد، وإن تماسك مجتمعنا هو ثروتنا الحقيقية ووسيلتنا لاستمرار مسيرة الازدهار».

رياض المبارك: ملتزمون برعاية الكوادر الوطنية الشابة

وشدد المبارك على التزام جهاز أبوظبي للمحاسبة برعاية الكوادر الوطنية الشابة من خلال برنامج «تطوير المدققين الإماراتيين» الذي يهدف إلى المساهمة في تدريب وتأهيل عدد أكبر من المدققين الإماراتيين ومساعدتهم على اكتساب المعرفة والمهارات اللازمة لنجاحهم ودفع مسيرتهم المهنية، حيث التحق في هذا البرنامج منذ إنشائه ما يزيد على خمسين خريجاً إماراتياً، مؤكداً أن هذا الالتزام يأتي في إطار تنفيذ توجيهات صاحب السمو الشيخ محمد بن زايد آل نهيان ولي عهد أبوظبي نائب القائد الأعلى للقوات المسلحة وبدعم من سمو الشيخ هزاع بن زايد آل نهيان مستشار الأمن الوطني نائب رئيس المجلس التنفيذي.

خطة عمل 2015

عرض التقرير أهم ملامح خطة عمل الجهاز لعام 2015، وتضم التالي:

1- تدقيق البيانات المالية لحكومة أبوظبي وفق معايير دولية وإصدار تقرير التدقيق ضمن المهلة الزمنية المحددة في قانون النظام المالي.
2- فحص البيانات المالية للجهات الخاضعة لأكثر من 70 جهة خاضعة وتقديم التوصيات لتحصين وتوحيد طرق إعداد التقارير المالية للجهات الخاضعة بما يتفق مع طبيعة عملها ومع المعايير الدولية والتحقق من مدى التزامها بموازناتها والتأكد من الالتزام بقواعد تعيين مدققي الحسابات.
3- تقييم أداء إدارات التدقيق الداخلي لأكثر من 50 جهة خاضعة والاستمرار في مساعدة ومساندة الجهات الخاضعة في تطوير أداء وحدات التدقيق الداخلي.
4- مراجعة المشتريات التشغيلية والرأسمالية لأكثر من 50 جهة خاضعة.
5- مراجعة عدد من الخدمات والنواتج ذات الأولوية.
6- إعداد تقارير المحاسبة وتقديم المشورة لإعداد مسودات أنظمة ولوائح الحوكمة.
7- فحص البلاغات المحالة إلى الجهات والتحقيق في المخالفات التي تتكشف له خلال القيام بأعماله وإصدار تقارير الفحص الخاص.
8- معالجة الأمور المحاسبية المعقدة وتوحيد تفسير معايير التقارير المالية من خلال «منتدى أبوظبي الفني لمعايير المحاسبة والتدقيق».
9- تعزيز دور الإدارات المالية في الجهات الخاصة وإصدار تقارير تقييم الإدارة المالية.
10- الاستمرار في تقديم المشورة للجهات الخاضعة عند الطلب.
11- تدعيم وحدة الأبحاث والمعرفة في الجهاز والاستمرار في التواصل مع جهات محلية وعالمية في مجال المحاسبة والتدقيق من خلال الالتحاق بعضوية الجهات المناسبة والمفيدة.
12- استضافة اجتماع «مجلس الإشراف على المصلحة العامة - PIOB» بأبوظبي خلال شهر مارس 2015.
13- المشاركة في اجتماعات المنتدى الدولي لمنظمي التدقيق المستقلين لعام 2015 بالإضافة لاجتماعات المجلس الاستشاري للمنتدى.
14- متابعة مخرجات «برنامج تطوير المدققين» والاستمرار في إعارة الموظفين الملتحقين بالبرنامج إلى شركات التدقيق الكبرى في العالم.
15- متابعة مشروع مبنى الجهاز.

بوابة المعرفة

مع نهاية عام 2014، بلغ عدد أعضاء موقع بوابة المعرفة الإلكترونية من مجتمع التدقيق الداخلي في إمارة أبوظبي 548 عضوا من 94 جهة خاضعة.

إنجازات 2014

وعرض التقرير عدداً من الإنجازات التي دققها الجهاز خلال العام المنصرم، وذكر منها التالي:

1- تدقيق البيانات المالية الحكومية لحكومة أبوظبي وفق معايير دولية وإصدار تقرير التدقيق المستقل برأي «غير متحفظ».
2- فحص البيانات المالية لـ73 جهة خاضعة والتحقق من مدى التزام الجهات بموازناتها وبمتطلبات المعايير الدولية ومتابعة تطبيق الجهات الخاضعة لـ«قواعد تعيين مدققي الحسابات» الصادرة بموجب القانون رقم 14 لسنة 2008.
3- تقييم أداء إدارات التدقيق الداخلي لـ 52 جهة خاضعة والتحقق من مدى كفاءة وفعالية التدقيق الداخلي بها.
4- مراجعة المشتريات للجهات الخاضعة وإصدار 22 تقريرا.
5- مراجعة الخدمات والنواتج المتعلقة بمدينة الشيخ خليفة الطبية وبرنامج المحطات النووية وبرنامج بناء المشاريع الإسكانية والإسكان الحكومي وبرنامج بناء الطرق بمدينة العين ونظام الأداء الحكومي.
6- إصدار 5 تقارير لتقييم الإدارة المالية لتعزيز دور الإدارات المالية في الجهات الخاضعة.
7- المشاركة في اجتماعات «المنتدى الدولي لمنظمي التدقيق المستقلين – IFAR» واجتماعات المجلس الاستشاري للمنتدى.
8- انضمام الجهاز إلى عضوية «لجنة ورشة عمل الرقابة والتفتيش» الخاصة بالمنتدى الدولي لمنظمي التدقيق المستقلين بجانب أعضاء المنتدي من فرنسا، المانيا، اليابان، المملكة المتحدة والولايات المتحدة الأميركية. تتولى اللجنة مسؤولية تنظيم ورشة عمل سنوية لكافة أعضاء الصندوق وذلك بهدف تبادل المعرفة ومشاركة أفضل الممارسات المتعلقة بالنشاطات الإشرافية على التدقيق وآخر نتائج عمليات الرقابة والتفتيش والملاحظات حول جودة التدقيق.
9- إصدار النسخة الثانية من قواعد تعيين مدققي الحسابات والتي تهدف إلى تنظيم عملية تعيين مدققي الحسابات الخارجيين في الجهات الخاضعة لأعمال الجهاز والتأكد من قيام مدققي الحسابات بواجباتهم المهنية وفق أعلى معايير الجودة والأداء.

إطلاق برامج تدعم تأهيل مدققين إماراتيين

برنامج التطوير يُقدّم للخريجين الفرصة الأسرع للتطور المهني

صمم الجهاز برامج تدريبية متخصصة بهدف المساعدة في تدريب وتأهيل عدد أكبر من المدققين الإماراتيين ومساعدتهم على اكتساب المعرفة والمهارات اللازمة لنجاحهم ودفع مسيرتهم المهنية، ويقوم الجهاز بإدارة برنامج تطوير المدققين الذي يقدم للخريجين الإماراتيين الجدد الفرصة الأسرع والأشمل للتطور المهني والانتقال من منصب مساعد مدقق إلى منصب مدير مدققين خلال 7 سنوات. وقد التحق بالبرنامج منذ نشأته 59 خريجا وخريجة من مواطني الدولة، منهم 13 خريجا وخريجة التحقوا بالبرنامج خلال العام 2014. ويوفر هذا البرنامج دورات تدريبية عملية وإعارات إلى مكاتب التدقيق العالمية الأربعة الكبرى، كما يقدم البرنامج الدعم اللازم للحصول على الشهادات المهنية المتخصصة في مجالي المحاسبة والتدقيق عن طريق البرامج التأهيلية لتأدية اختبار المحاسبين القانونيين المعتمدين واختبار المدققين الداخليين المعتمدين.

دعم التوطين

وتطرق التقرير أيضاً إلى مبادرات الجهاز الأخرى الداعمة للتوطين، حيث ألزم الجهاز من خلال قواعد تعيين مدققي الحسابات الصادرة عنه مدققي الحسابات الخارجيين للجهات الخاضعة بأن يتضمن فريق عمل التدقيق موظفا واحدا على الأقل من مواطني الدولة. كما أشار التقرير في هذا الصدد عن قيام الجهاز خلال العام بإصدار النسخة الثانية من القواعد والتي تنص على أن تقوم الجهات الخاضعة بتعيين مدقق الحسابات سنويا من خلال طلب عروض خدمات التدقيق من أربعة مدققي حسابات على الأقل. ووفقاً للقواعد يحظر تعيين مدقق الحسابات لمدة تزيد على أربع سنوات متتالية، كما يحظر تعيين مدقق الحسابات أو الشريك المسؤول عن مهمة التدقيق إلا بعد مضي أربع سنوات عن آخر خدمات تدقيق قدمها أي منهما للجهة الخاضعة وذلك لتعزيز استقلالية مدققي الحسابات في الجهات الخاضعة.

بيانات

2.9 مليار يورو فائض البنك المركزي الألماني

تراجع فائض البنك المركزي الألماني في 2014 إلى 2.95 مليار يورو وهو أقل مما حققه عام 2013 وذلك بسبب انخفاض الفوائد

البنكية. وأوضح البنك في فرانكفورت أن الفائض الذي حققه خلال العام الماضي تراجع نتيجة قرار البنك المركزي الأوروبي خفض سعر الفائدة إلى مستويات غير مسبوقة. وقال ينس فايدمان رئيس البنك المركزي الألماني إن الأرباح جاءت خلال العام الماضي أقل من العام السابق بسبب انخفاض عائدات الفائدة على الإقراض، مضيفاً أن انخفاض أسعار الفائدة سيؤثر أيضاً على أرباح العام الحالي.

يذكر أن الفائض المالي للبنك المركزي الألماني تم تحويله بالكامل إلى وزارة المالية. وفي الوقت نفسه أبدى فايدمان تفاؤله بآفاق الاقتصاد الألماني، مشيراً إلى أن انخفاض أسعار النفط وضعف اليورو سيعزز النمو. ويتوقع البنك المركزي الألماني نمو اقتصاد ألمانيا خلال العام الحالي بمعدل 1.5% من إجمالي الناتج المحلي مقابل توقعاته السابقة التي كانت تبلغ 1% فقط. فرانكفورت - د ب

تطوير

«سواتش» تطلق ساعة مزوّدة بخاصية الدفع الإلكتروني

تعتزم شركة صناعة الساعات السويسرية العملاقة "سواتش" تزويد ساعاتها بخاصية الدفع الإلكتروني، حسبما أعلنت الشركة بعد ثلاثة أيام من تقديم شركة أبل لساعتها «أبل ووتش».

وقال الرئيس التنفيذي للشركة نيك هايك في بلدة كورجيومنت السويسرية إن «سواتش»، أكبر مجموعة لصناعة الساعات في العالم، ستتعاون مع شركة البطاقات المصرفية الصينية «يونيون باي» وأحد البنوك السويسرية وإحدى شركات بطاقات الائتمان.

توظيف التكنولوجيا

وتريد سواتش، مثلها مثل أبل، توظيف تكنولوجيا الاتصال قريب المدى التي يجري بالفعل استخدامها من أجل الدفع ببطاقة الائتمان دون تماس. غير أن هايك أوضح أن شركته ليست لديها خطط لتطوير هاتف معصم مصغر. وستطرح ساعة «أبل ووتش»، التي ستكون مرتبطة بأجهزة الآي فون للمستخدمين وستكون قادرة على الرد على المكالمات الهاتفية، للبيع في الأسواق في 24 أبريل. برلين - د ب أ

«نيكاي» يقفز إلى أعلى مستوى في 15 عاماً

أوروبا تغذّي ارتفاعات جماعية في الأسواق العالمية

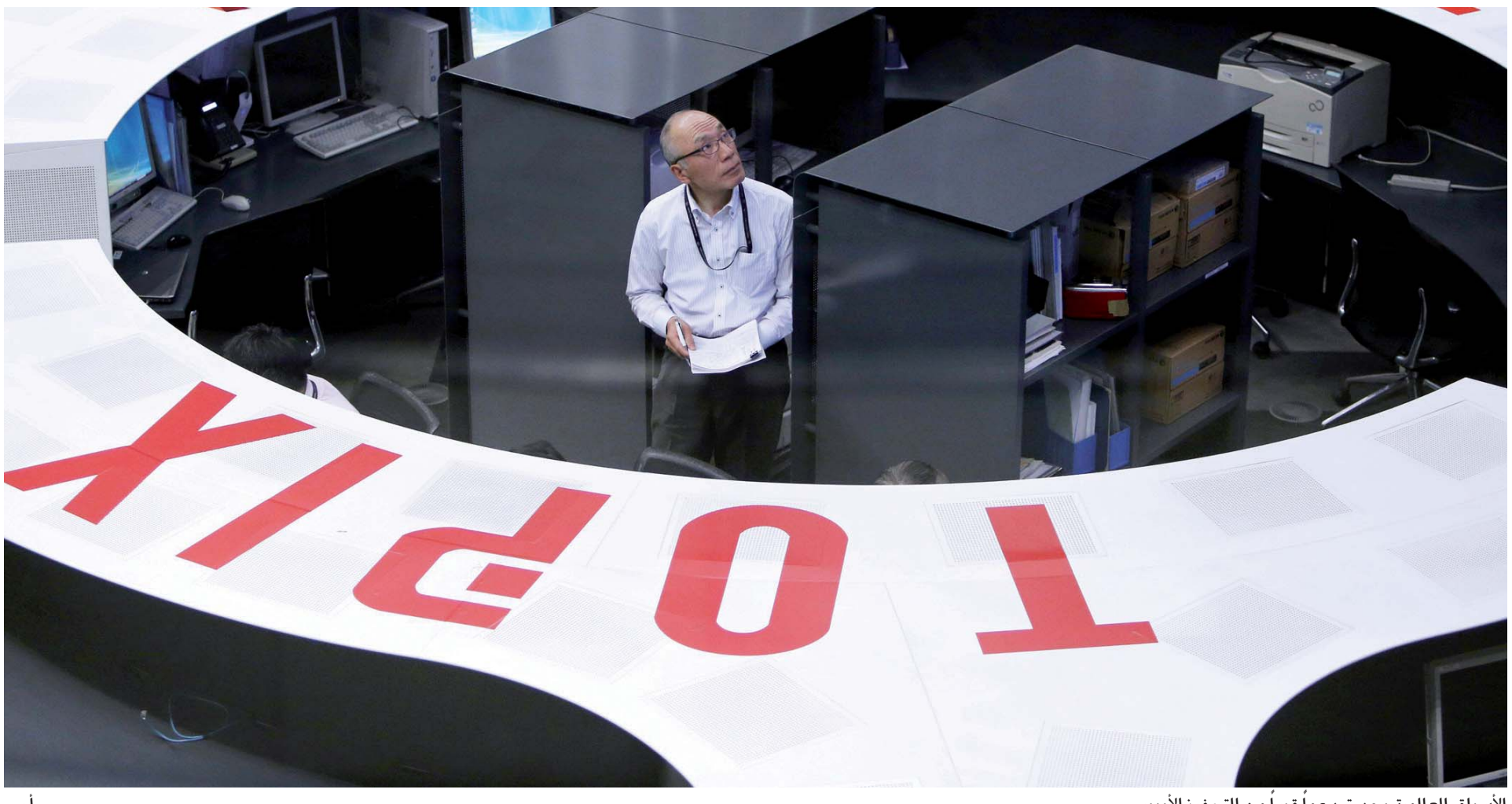

الأسواق العالمية وجدت دعماً قوياً من التحفيز الأوروبي

أ ب

10 مليارات سندات

أنفق البنك المركزي الأوروبي حتى أول من أمس 10 مليارات يورو أي نحو 10.6 مليارات دولار في شراء سندات وأصول في إطار برنامج شراء السندات الذي أطلقه البنك يوم الاثنين الماضي لتحفيز اقتصادات منطقة اليورو المتعثرة. وقال بينوت كويره عضو المجلس التنفيذي للبنك المركزي الأوروبي إن البنك اشترى أصولاً بقيمة 9.8 مليارات يورو خلال أول 3 أيام فقط من البرنامج الذي يشمل شراء أصول بقيمة 60 مليار يورو شهرياً. من المقرر استمرار برنامج شراء السندات حتى سبتمبر من العام المقبل بميزانية إجمالية قدرها 1.1 تريليون يورو بهدف تفادي خطر الكساد وتعزيز النمو الاقتصادي في المنطقة. ويأمل البنك المركزي أن يرتفع معدل التضخم في منطقة اليورو إلى المستوى المستهدف وهو أقل من 2% بحلول نهاية برنامج تحفيز الاقتصاد.

تحسن مؤشرات المركبات والسفر على خلفية أداء قوي لليورو

الذهب يسجل أطول موجة خسائر منذ أغسطس 1973

عواصم - الوكالات

سجلت الأسواق العالمية ارتفاعات جماعية أمس، بعد أن وجدت دعماً في تدفقات مالية جديدة من برنامج التيسير الكمي الذي أطلقه البنك المركزي الأوروبي.

صعود نيكاي

في طوكيو صعد مؤشر نيكاي للأسهم اليابانية إلى مستوى جديد هو الأعلى في 15 عاماً مسجلاً خامس مكاسبه الأسبوعية على التوالي مع ارتفاع سهم فانوك كورب لتصنيع الروبوتات الصناعية 13 % بدعم من تقرير عن أن الشركة ستدرس زيادة توزيعاتها وإعادة شراء أسهم. وزاد مؤشر نيكاي القياسي 1.4 % ليغلق عند 19254.25 نقطة مسجلاً أعلى مستوى إغلاق له منذ أبريل 2000. وعلى مدى الأسبوع ارتفع المؤشر 1.5 % متقدما للأسبوع الخامس على التوالي. وشكل سهم فانوك ذو الثقل نحو 50 % من مكاسب نيكاي بالنقاط إذ أضاف إليه 124.57 نقطة. وارتفع مؤشر توبكس الأوسع نطاقا 0.9 % إلى 1560.33 نقطة ليسجل ثامن مكاسبه الأسبوعية على التوالي ويلامس أعلى مستوى له في سبع سنوات. وتقدم مؤشر جيه . بي . اكس - نيكي 400 بنسبة 1% ليصل إلى 14201.70 نقطة.

أسهم أوروبا

وعلى ذات المنوال ارتفعت الأسهم الأوروبية ليسجل مؤشر داكس الألماني أطول موجة مكاسب أسبوعية منذ 1998 مع تزايد مراهنات المتعاملين على تعافي الاقتصاد في أوروبا.

وقادت الاتجاه الصعودي للسوق القطاعات المتأثرة بالاقتصاد المحلي واليورو الذي بلغ أدنى مستوياته في 12 عاماً أمام الدولار. وارتفعت مؤشرات قطاع السيارات وقطاع السفر والترفيه وقطاع العقارات بنسب تراوحت بين 0.6 % و0.7%. وزاد مؤشر يوروفرست 300 لأسهم الشركات الأوروبية الكبرى 0.1 % إلى 1575.89 نقطة.

مؤشرات أميركا

وارتفعت الأسهم الأميركية مرتدة عن جلستين من الخسائر بدعم من تراجع الدولار ومكاسب لأسهم القطاع المصرفي. وزاد مؤشر داو جونز الصناعي في جلسة التداول في بورصة وول ستريت 259.83 نقطة أو ما يعادل 1.47% عند 17895.22 نقطة بينما صعد مؤشر ستاندرد اند بورز500 الأوسع نطاقاً 25.71 نقطة أو 1.26 % ليغلق على 2065.95 نقطة. وأغلق مؤشر ناسداك المجمع الذي تغلب عليه اسهم التكنولوجيا مرتفعاً 43.35 نقطة أو 0.89 % عند 4893.29 نقطة.

الذهب يرتفع

وزاد سعر الذهب فوق 1150 دولاراً للأوقية مع تراجع الدولار بعد موجة صعود كبيرة لكن المعدن سجل نحو سادس خسائره الأسبوعية في سبعة أسابيع بفعل مخاوف من رفع أسعار الفائدة الأميركية قريباً. وزاد سعر الذهب في المعاملات الفورية 0.5 % إلى 1159.30 دولاراً للأوقية بعدما نزل على مدى تسع جلسات متتالية في أطول موجة خسائر له منذ أغسطس 1973 حين تراجع عشرة أيام متتالية.

وانخفض المعدن الأصفر نحو 0.6 % في الأسبوع الماضي بعد أن سجل أدنى مستوياته في أكثر من ثلاثة أشهر 1147.10 دولاراً يوم الأربعاء. وتضرر الذهب منذ صدور تقرير أفضل من المتوقع عن الوظائف الأميركية في الأسبوع الماضي عزز التكهنات بأن مجلس الاحتياطي الاتحادي الأميركي سيرفع أسعار الفائدة قريباً. وعادة ما يقوض رفع أسعار الفائدة جاذبية الأصول التي لا تدر فائدة مثل المعدن النفيس.

ومما زاد من المخاوف صعود الدولار الذي قفز إلى أعلى مستوياته في نحو 12 عاماً هذا الأسبوع قبل أن تتوقف مكاسبه بسبب عمليات جني أرباح. ويضعف صعود الدولار من جاذبية الذهب باعتباره ملاذاً آمناً ويجعله أعلى تكلفة على حائزي العملات الأخرى.

وتضررت معادن نفيسة أخرى إذ سجلت الفضة ثاني خسائرها الأسبوعية على التوالي بينما سجل البلاديوم أضعف أداء أسبوعي منذ منتصف يناير. أما البلاتين الذي نزل إلى أدنى مستوياته منذ 2009 فتكبد سابع خسائره الأسبوعية في ثمانية أسابيع. وزاد سعر الفضة 0.1 % إلى 15.6 دولاراً للأوقية وارتفع البلاتين 0.6 % إلى 1117.7 دولاراً للأوقية بينما صعد البلاديوم 0.7 % إلى 793.45 دولاراً للأوقية.

الهند تفتح قطاع التأمين أمام الأجانب

رفع الحصص المسموح بها من 26٪ إلى 49٪

قطاع التأمين يستعد لاستثمارات قوية في الهند

البيان

نيودلهي - د ب أ

صادق البرلمان الهندي أمس على مشروع قانون يفتح قطاع التأمين في البلاد أمام الاستثمارات الأجنبية، وهو أول قانون يتعلق بقطاع الأعمال تطرحه الحكومة الجديدة التي تولت السلطة في مايو الماضي وتعهدت بإجراء إصلاحات اقتصادية.

زيادة الحصص

وقال وزير المالية الهندي دي.إس ماليك إنه بموجب مشروع القانون الذي صادق عليه مجلس الشيوخ في ساعة متأخرة مساء أول من أمس، سيكون بمقدور المستثمرين الأجانب زيادة حصتهم في شركات التأمين الهندية إلى 49 % مقارنة بالحد المسموح به سابقاً والبالغ 26%.

جدل برلماني

ورغم أن حزب بهاراتيا جاناتا الحاكم يمثل الأقلية في مجلس الشيوخ، إلا أنه حصل على تأييد حزب المؤتمر المعارض لتمرير القانون الذي ظل معطلاً في البرلمان منذ طرحه أول مرة عام 2008. وصادق مجلس النواب، الذي يسيطر عليه حزب بهاراتيا جاناتا على مشروع القانون الأسبوع الماضي.

جذب الأموال

وقال تشاندراجيت بانرجي رئيس اتحاد شركات التأمين الهندية إن رفع الحد الأجنبي سوف يساعد في جذب رأس المال الذي يحتاجه هذا القطاع بشدة على المدى الطويل.

وأضاف أن تعزيز قطاع التأمين سوف يساعد في الوفاء بالمتطلبات الضخمة لتمويل مشروعات البنية التحتية في الهند.

إيرلندا تسجل النمو الأسرع في أوروبا

الزراعة والاتصالات والطلب المحلي أبرز المحفزات

الزراعة تدعم نمو ايرلندا

أرشيفية

لندن - د ب ا

نما اقتصاد إيرلندا 4.8% العام الماضي، فيما تعد أسرع وتيرة نمو تسجلها دولة في الاتحاد الأوروبي الذي يضم 28 دولة. وقال مكتب الإحصاءات المركزي إن نمو الاقتصاد يرجع إلى النمو القوي في قطاعي الزراعة والاتصالات، بالإضافة إلى نمو الطلب المحلي بنسبة 3.5%.

معدل كبير

جاء معدل نمو2 الاقتصاد العام الماضي كأعلى معدل تسجله ايرلندا منذ 2007 وهو ما يعكس تعافي الاقتصاد نتيجة السياسات الحكومية والتضحيات التي قدمها الشعب الأيرلندي بحسب وزير المالية ميشيل نونان.

وقال نونان إن هذا النمو يؤكد أن ايرلندا حققت أسرع نمو اقتصادي في الاتحاد الأوروبي عام 2014. وأضاف أن النمو الاقتصادي الآن أكثر توازناً والصادرات تساهم فيه بعد تحسن قدرتها التنافسية في حين يساهم الاقتصاد المحلي حالياً بطريقة إيجابية أيضاً، مشيراً إلى أن الحكومة تعتزم اتخاذ مجموعة من الإجراءات الرامية إلى تحفيز النمو وخلق الوظائف الجديدة.

أقل من التوقعات

ويعد معدل النمو أقل من توقعات البنك المركزي بنمو الاقتصاد بنسبة 5.1%.

وكان البنك قد رفع من توقعاته بالنسبة لنمو الاقتصاد هذا العام إلى 3.7 % مطلع هذا الشهر، وأرجع ذلك إلى تنامي زخم الانتعاش الاقتصادي.

وفي الوقت نفسه حذر البنك من أن نمو الصادرات حالياً يبدو عاملاً مؤقتاً، مشيراً إلى أن القوة الحقيقية لتعافي الاقتصاد أقل مما تشير إليه نتائج العام الماضي.

أرقام

26 مليون دولار أجر الرئيس التنفيذي لشركة «شل» في 2014

سيحصل الرئيس التنفيذي لشركة رويال داتش شل النفطية العملاقة بن فان بيوردن على أجر إجمالي 24.2 مليون يورو، أي نحو 26 مليون دولار عن العام 2014، ليصبح واحداً من أعلى الرؤساء أجراً في الشركات المدرجة على المؤشر فايننشال تايمز 100 البريطاني، بالرغم من الانخفاض الحاد لأسعار النفط العام الماضي.

وقالت الشركة، إن إجمالي دخل فان يوردن يشمل 5.6 ملايين يورو كونه راتباً شهرياً ومكافآت وأسهماً، إضافة إلى مستحقات التقاعد، وبنود أخرى.

وعند حساب دخل بيوردن في 2014 بالجنيه الاسترليني يصبح ثاني أعلى رئيس تنفيذي أجراً في الشركات المدرجة على المؤشر فايننشال تايمز 100 البريطاني، بعد مارتن سوريل الرئيس التنفيذي لشركة دبليو.بي.بي، الذي حقق دخلاً إجمالياً في 2013 بلغ 29.8 مليون جنيه استرليني وفقاً لبيانات مركز هاي باي للأبحاث.

وارتفع إجمالي أجر سايمون هنري المدير المالي لشل 46 في المئة في 2014 مقارنة مع دخله في العام السابق إلى 6.485 ملايين يورو.

وعين بيوردن رئيساً تنفيذياً لشل في الأول من يناير 2014. وقد يجدد مستوى الأجر احتجاجات المستثمرين، بعدما انخفضت أرباح السهم في 2014 نحو 8.5 في المئة إلى 2.38 دولار للسهم. لندن- رويترز

صيانة

«كيان للبتروكيماويات» تمدد إغلاق مصنع الأوليفينات

مددت شركة "كيان" السعودية للبتروكيماويات فترة أعمال الصيانة في مصنع الأوليفينات بمجمعها للبتروكيماويات في الجبيل بعد اكتشاف خلل فني.

وقالت الشركة في بيان الى البورصة إن من المتوقع إصلاح الخلل في غضون عشرة أيام. وأضافت إن الاثر المالي المتوقع لهذا الخلل إضافة إلى خلل فني تم اكتشافه في وحدة أخرى يبلغ 310 ملايين ريال (83 مليون دولار) بالأسعار الحالية.

وهذا أعلى بكثير من تكلفة أعمال الصيانة الأصلية التي توقعتها الشركة بنحو 62 مليون ريال حينما أعلنت الشهر الماضي أن مصنع الأوليفينات سيغلق من الأول من فبراير لحوالي خمسة أسابيع.

وفي ذلك الوقت قالت كيان -وهي إحدى وحدات الشركة السعودية للصناعات الأساسية سابك- إن التأثير سيتم تعويضه من مخزوناتها ومن وحدات أخرى في سابك. وقالت الشركة: تم الانتهاء من أعمال الصيانة وفق الجدول الزمني المعد وعند البدء في عمليات التشغيل لاستعادة الإنتاج للمستوى المعتاد تبين وجود خلل فني في مصنع الأولفينات مما استدعى تمديد فترة الصيانة. وسيترتب على ذلك توقف مؤقت لمصنع البولي اثيلين عالي الكثافة ومصنع البولي اثيلين منخفض الكثافة وانخفاض الإنتاج بمصنع جلايكول الإثيلين ومصنع البولي بروبيلين والتي يتم تزويدها بالمواد اللازمة من مصنع الأولفينات. دبي - رويترز

«برنت» ينزل عن 57 دولاراً

تخمة المعروض تربك أسواق النفط

وكالة الطاقة الدولية ترفع توقعاتها للطلب العالمي في 2015

شركات النفط تخفض إنفاقها في العراق

عواصم – الوكالات

ارتبكت أسواق النفط أمس ونزل سعر خام برنت عن 57 دولاراً للبرميل بعد أن قالت وكالة الطاقة الدولية إن تخمة المعروض العالمي تتزايد في ظل عدم ظهور أي علامات على تباطؤ إنتاج النفط الأميركي. وتراجع سعر مزيج برنت في العقود الآجلة تسليم أبريل 30 سنتاً إلى 56.78 دولاراً للبرميل. وانخفض سعر الخام الخفيف 20 سنتاً إلى 46.85 دولاراً للبرميل.

الطاقة الاحتياطية

وذكرت وكالة الطاقة أن الطاقة الاحتياطية لتخزين الخام في الولايات المتحدة قد تنفد قريبا مما يفرض مزيداً من الضغوط النزولية على الأسعار. وأضافت أن هذه العملية ستستمر حتى النصف الثاني من 2015 على الأقل. وكانت أنباء عن اتفاق مبدئي لإنهاء إضراب ينظمه بعض عمال المصافي في الولايات المتحدة ساهمت في دعم الأسعار نظراً لأنه قد يساعد على زيادة الطلب على الخام للتكرير في أكبر مستهلك للنفط في العالم. وأثر الإضراب العمالي الأكبر لعمال المصافي الأميركية في 35 عاما على نحو 20 % من طاقة التكرير في الولايات المتحدة بما حد من الإنتاج.

وقد يقلص الاتفاق مخزونات الخام الأميركية التي قفزت الأسبوع الماضي إلى أعلى مستوياتها في مثل هذا الوقت من السنة منذ أكثر من 80 عاماً. ويراقب المستثمرون أيضا التطورات في ليبيا حيث توقف 75 % من الإنتاج بسبب القتال بين فصائل مسلحة متنافسة.

رفع التوقعات

من جهة أخرى رفعت وكالة الطاقة الدولية توقعاتها لنمو الطلب العالمي على النفط في 2015 بواقع 75 ألف برميل يوميا إلى مليون برميل يوميا ليصل متوسط الطلب هذا العام إلى 93.5 مليون برميل يوميا. وقالت الوكالة في تقرير شهري إن علامات مؤقتة على تعافي الطلب ظهرت مع بداية العام. وأضافت أن الولايات المتحدة ربما تنفد طاقتها الاحتياطية لتخزين الخام بما يضع ضغوطاً نزولية إضافية على الأسعار.

الشركات الأجنبية

قال مسؤول كبير بوزارة النفط العراقية إن الشركات النفطية اقترحت تخفيضات بمئات الملايين من الدولارات في الإنفاق على أنشطة التطوير في العراق بعدما أبلغتهم بغداد أن هبوط أسعار النفط وحربها ضد تنظيم داعش يجعلان دفع المستحقات أكثر صعوبة. وفي سلسلة خطابات ارسلت إلى شركات مثل رويال داتش شل وإكسون موبيل أوضحت وزارة النفط الحاجة إلى تغييرات لمواجهة «الهبوط الحاد السريع في أسعار النفط الخام».

وأدى انخفاض أسعار النفط إلى أقل من 60 دولاراً للبرميل من 115 دولاراً في يونيو إلى تراجع إيرادات الحكومة في العراق ثاني أكبر بلد مصدر للنفط في منظمة أوبك في الوقت الذي يواجه فيه أزمة اقتصادية جراء سيطرة تنظيم داعش على محافظات في الشمال والغرب وزيادة الإنفاق لتمويل العمليات العسكرية ضد التنظيم.

وقال متحدث باسم بي.بي إن الشركة تجري محادثات منتظمة وسرية مع بغداد حول تطوير حقل الرميلة الذي يستمر العمل فيه بشكل عادي.

وقال متحدث باسم لوك أويل إن الشركة تلقت خطاباً من العراق يطلب إرجاء جميع مشروعات التطوير الجديدة أو خفض الأعمال في 2015 مضيفا «نحن ندرس ذلك». ويجري تطوير مشروع غرب القرنة وفقا للجدول الزمني المقرر ولا يوجد تغيير في الخطط حتى الآن.

وامتنعت إكسون التي تقود عمليات تطوير غرب القرنة عن التعقيب.

وقال رئيسها التنفيذي ركس تيلرسون الأسبوع الماضي إنه يجري محادثات مع بغداد حول إعادة صياغة الاتفاقيات النفطية لمساعدة الحكومة على الوفاء بالتزاماتها المالية.

وتحصل الشركات العالمية التي تعمل في حقول النفط في جنوب العراق بموجب عقود الخدمة على رسوم ثابتة بالدولار مقابل الكميات الإضافية التي تنتجها وهو ما أدى إلى تضخم مستحقاتها لدى بغداد مع هبوط إيراداتها من النفط.

البيان المبوبة لاعلاناتكم في البيان MEMS هاتف: 04/4545454 فاكس: 04/4545411

إعلان بالنشر

نحن المطور (Limelight Real Estate Development LLC)، رقم (1056)
نعلن عن تغيير اسم مشروعنا المسجل لدى دائرة الأراضي والأملاك بـ
(CHAPAL THE DESTINY A+B)
المسجل والمعتمد تحت رقم (558)
إلى (Limelight Twin Tower)
بعد استيفاء كافة الشروط الخاصة بالتغيير.

لاعلاناتكم في البيان
MEMS
هاتف: 04/4545454
فاكس: 04/4545411

فقدان جواز سفر

فقد المدعو/ عقيل علي كاظم، جواز سفر عادي صادر من العراق، رقم: A5738577
يرجى ممن يعثر عليه تسليمه لأقرب مركز شرطة أو للقنصلية العراقية بدبي او الاتصال هاتف: 0527965555

إشعار تصفية

شركة / تيك ماهيندرا لميتد منطقة حرة (ش.ذ.م.م)، (رخصة رقم: 20586) والكائنة بـ 202 الطابق الثاني، بناية ئي أي بي - 04، مدينة دبي للانترنت، ص.ب: 30810، دبي، دولة الإمارات العربية المتحدة، والمرخصة لدى سلطة دبي الحرة للتكنولوجيا والإعلام
(Dubai Technology & Media Free Zone Authority)
ترغب هذه الشركة المذكورة في إعلان قرارها للكافة والذي تم اتخاذه بواسطة مجلس الإدارة في اجتماعه الذي عقد بتاريخ 24 فبراير 2015 بشأن إغلاق وحل شركة تيك ماهيندرا لميتد
وفقاً لذلك، تهيب الشركة بأي طرف معني بالأمر ولديه أي مطالبات في مواجهتها عليه تقديم هذه المطالبات خلال 45 يوماً من تاريخ هذا الإعلان عن طريق البريد المسجل أو الاتصال بـ:
السيد / روهيت فينوجوبال راجا
اسم الشركة / تيك ماهيندرا لميتد
ص.ب: 30810
دبي، دولة الإمارات العربية المتحدة
هاتف رقم: 9714 3911700
البريد الالكتروني: rohit.raja@techmahindra.com
لن يتم النظر في المطالبات التي ترد بعد انتهاء فترة الاشعار والمحددة بـ 45 يوماً

مطلوب

يعلن مكتب الشيخ
سعيد بن طحنون آل نهيان بالعين
عن حاجة المكتب لتعيين
مندوب لتخليص المعاملات
بالدوائر الحكومية
- لديه خبرة لا تقل عن خمس سنوات داخل الدولة
- لديه إلمام بالحاسوب
- يتقن اللغة الانجليزية
- لديه رخصة قيادة
فعلى كل من يجد في نفسه الكفاءة
الاتصال لتحديد الموعد
هاتف: 03/7844700

إعلان بالإلغاء

اسم المشتري: سارسترو لميتد
المشروع: فيجين تاور - المنطقة: الخليج التجاري - رقم الارض: 35
مرجع العقار عند المطور: BB-VT-VT-1801
رقم التسجيل المبدئي في نظام الدائرة: 2010/8601
يرجى العلم أن المطور طلب اخطار المشتري عن طريق دائرة الأراضي والأملاك بدبي وفقاً للمادة 11 من القانون رقم 13 لسنة 2008 وتعديلاته وذلك بموجب إخطار (999/2015) والصادر بتاريخ (01/03/2015) إلا أنه لم يتمكن من تبليغ هذا الإخطار إلى العنوان الوارد بعقد الوحدة وعليه يخطر المطور المشتري بموجب هذا الإعلان للوفاء بالتزاماته التعاقدية وسداد المبلغ المستحق بذمته ومقداره (18,431,000 درهم) وذلك خلال ثلاثين يوما من تاريخ هذا الإعلان، علماً أنه سيتم إلغاء الوحدة العقارية من عقودي بنهاية هذه المهلة في حالة عدم الالتزام بالمطلوب.
تاريخ النشر: 2015/03/14

الإمارات العربية المتحدة - وزارة العدل
محكمة الشارقة الشرعية
إعلان بالنشر لحكم غيابي
في الدعوى رقم 251/2014 (الطلاق للهجر وعدم الانفاق)
المرفوعة من المدعية/ أمانة عبدالرحمن يونس - الجنسية: الإمارات
ضد المحكوم عليه/ محمد حسن يوسف - الجنسية: الإمارات
بالجلسة المنعقدة في 2015/03/01م
حكمت المحكمة غيابيا
1- بتطليق المدعية أمانة عبدالرحمن يوسف على المدعي عليه محمد حسن يوسف بطلقة بائنة للهجر وأن عليها العدة الشرعية اعتبارا من صيرورة الحكم باتاً وأمرتها بإحصاء عدتها الشرعية حسب حالها.
2- إلزام المدعى عليه بالرسوم والمصاريف
صدر بتاريخ 1436/5/10هـ الموافق 2015/3/1م باسم حضرة صاحب السمو رئيس الدولة (حفظه الله) وصلى الله على نبينا محمد وآله وصحبه.
القاضي/ فرحان حسن القضاه

دولة الإمارات العربية المتحدة
حكومة أم القيوين
دائرة التنمية الاقتصادية
UNITED ARAB EMIRATES
Government of Umm AL Quwain
Department of Economic Development
حكومة أم القيوين - دائرة التنمية الاقتصادية

إعلان رقم 2015/330

تعلن دائرة التنمية الاقتصادية بأم القيوين - تعديل / إلغاء، بعض بيانات التراخيص حسبما هو محدد بكل إعلان بناء على طلب اصحاب العلاقة:

التنازل عن الحصص

رقم الرخصة	الاسم التجاري	اسم المتنازل	اسم المتنازل إليه
7559	الاصابع الذهبية للطباعة وتخليص المعاملات	عبدالله عبيد جمعه مشابك	دولت حسين محجوب الدياش
7227	خالد سيف للإعمال الكهربائية والصحية	مريم سلطان محمد ابراهيم	محمد راشد ابراهيم جداح

تعديل الاسم التجاري

رقم الرخصة	الاسم التجاري	الاسم التجاري الجديد
6851	ريد بوكس للديكور	شركة قمر للتجارة العامة ذ.م.م
5811	ورشة ابناء خلف للتنجيد	فرع اول /ابناء خلف للمفروشات

إلغاء التراخيص

رقم الرخصة	الاسم التجاري	اسم صاحب / أصحاب التراخيص
6966	الملا لصيانة المباني	ابراهيم علي قمبر الملا
6957	نايس لمقاولات البناء	محمد صالح عبدالله قدور
6795	فالكون للشحن	حميد راشد حميد بن صقر

تحويل الشكل القانوني للتراخيص

رقم الرخصة	الاسم التجاري	الشكل القانوني الحالي	الشكل القانوني الجديد	مدة الاعتراض
7559	الاصابع الذهبية للطباعة وتخليص المعاملات	فردية	وكيل خدمات	15 يوم
6851	ريد بوكس للديكور	وكيل خدمات	ذات مسئولية محدودة	15 يوم
6955	المجلس للحرف الخشبية والديكور	فردية	ذات مسئولية محدودة	15 يوم

على كل من له حق أو اعتراض التقدم باعتراضه للإدارة المختصة ولن ترجئ الدائرة تنفيذ الإجراءات المطلوبة لفترة الإعلان المحددة بأسبوعين من تاريخه إلا في حالة بيع المحال التجارية. وترسل الاعتراضات في هذه الحالة إلى قسم التراخيص والتسجيل هاتف: 06/7652200 - فاكس: 06/7653322.
جريدة البيان العدد (12687) بتاريخ: 2015/03/14
قسم التراخيص والتسجيل

دائرة التنمية الاقتصادية - عجمان
DEPARTMENT OF ECONOMIC DEVELOPMENT - AJMAN
حكومة عجمان
Ajman Government

إعلان رقم 2015/27
تعلن دائرة التنمية الاقتصادية - عجمان
بأنها ستقوم باتخاذ الإجراءات المبينة في هذا الإعلان بناءً على طلب أصحاب العلاقة :-
وعلى كل من له حق أو اعتراض مراجعة جهة الاختصاص بدائرة التنمية الاقتصادية خلال (15) يوماً من تاريخ نشر هذا الإعلان، علماً بأنه ستتم إجابة الطلب حال انتهاء المدة في حالة عدم تقديم أي اعتراض أصولي دون أن تتحمل دائرة التنمية الاقتصادية أي مسؤولية تجاه حقوق الغير

تغيير الاسم التجاري

م	رقم الرخصة	من	الى
1	70409	صالون الشبح للحلاقة/ فرع	صالون الحجر الاسود للحلاقة
2	42428	ام. تي اس لمقاولات البناء (ذ.م.م)	ام. تي .اس لخدمات الهندسه المساحية (ذ.م.م)
3	59682	النجوم السبعة لتجارة المواد الغذائية	النجوم السبعة لتجارة الملابس الجاهزة
4	41623	محلات لالس للتحف(ذ.م.م) فرع2	لالس ريتيل (ذ.م.م) فرع1
5	58324	صالون المبارك للتجميل/ فرع	صالون نور المبارك للتجميل
6	11736	محطة رينبو لتحلية المياه(ذ.م.م)	رينبو للمياه (ذ.م.م)
7	46837	بحر الممزر لمقاولات الصيانة العامة (ذ.م.م)	بحر الممزر لمقاولات البناء (ذ.م.م)

تغيير الشكل القانوني

م	رقم الرخصة	الاسم التجاري	من	الى
8	41458	البشاير للصيانه العامة	مؤسسة فردية	شركة ذات مسؤولية محدودة
9	56037	واحة العين للتجارة العامة	مؤسسة فردية	شركة ذات مسؤولية محدودة
10	18323	يامال الشام للتجارة العامة	مؤسسة فردية	شركة ذات مسؤولية محدودة

تنازل عن رخصة

م	رقم الرخصة	الاسم التجاري	من	الى
11	66341	توب كلاس لخدمات تنظيف المباني(ذ.م.م)	عثمان محمد ابراهيم	احمد محمد احمد عبدالله الاميري
12	59417	مطعم الكباب الخصوصي(ذ.م.م)	مطعم رستم ش.ذ.م.م	عيسى مبارك عيسى العبار
13	58069	مخبز الرف	ورثة/ عبدالله علي خلفان احمد بخيت	عيسى مبارك عيسى لعبار

الغاء رخصة

م	رقم الرخصة	الاسم التجاري	اصحاب الترخيص
14	66286	طريق الصفا لتجارة الاطارات	فيصل احمد حسن المرزوقي- الامارات
15	62318	مصبغة شاطىء الراحة	محمد مياه احمد الرحمن- بنغلادش هزاع احمد خميس علي الحمادي- الامارات

جريدة البيان العدد (12687) بتاريخ: 2015/03/14
مدير عام دائرة التنمية الاقتصادية

لاعلاناتكم في البيان
هاتف: 04/4545454 فاكس: 04/4545411

ارسل رسالة نصية إلى 4320
واحصل على
إعلان مُلون
70 حرفاً
ليوم واحد
فقط بـ 20 درهم

سيارات للبيع

للبيع نيسان باترول SE و LE بجميع المواصفات والألوان تحت ضمان بهوان للاتصال: 050_2889336 (3_4)

للبيع نيسان باتشفاندر 2001 بحالة جيدة مع فحص المرور خليجي 14000 درهم للاتصال 0504546229 (3_13)

رنج فوج SE موديل:2014 ابيض من الداخل بني مطلوب 440ألف قطعت: 57000km. 0505333368 (3_13)

رنج روفر فوج اتش اس اي موديل 2014 ، كامل مواصفات السعر: 387,000. للاتصال: 0506962222 (3_13)

شبح96لارج كحلي V12 AMG مواصفات VIP نهائي27000درهم. 0552723678 (3_13)

للبيع رنج روفر سوبرجارج SE زيرو ابيض داخل احمر مطلوب 600 ألف 0556443223 (3_13)

للبيع أودي A8 ابيض داخل بني ماشي 20 الف 2015 مطلوب 300 ألف 0556443223 (3_13)

للبيع لكزس فورويل LX570 موديل2010 خليجي لون ذهبي وداخل بيج ماشي 185ألف كم تشيكات وكاله نظيف جدا ولم يدخل الصحراء نهائيا مطلوب 198الف... 0508772323 (3_14)

كروزر VXR الفطيم 2011 كامل صبغ وكالة أبيض جلد بيج 85000 كم 0529207702 (3_14)

نيسان أكستريل 2015 فل بانوراما أبيض جلد بيج7 ركاب4X4 زيرو 0528430066 (3_14)

باجيرو 2015 كامل المواصفات مع الضمان 3,5 أبيض صفركم 0528430066 (3_14)

جمس سييرا باب واحد للبيع موديل 2009 اللون ابيض قطعت 173000 تشيكات الوكاله نظيف جدا السعر65000 وقابل للتفاوض هاتف0507577711 (3_15)

بيع وعرض السيارات والارقام والدراجات تابعونا على الانستقرام MotoDar للإعلان التواصل على الوتس أب 0503133380 (3_15)

للبيع سيارة ولسويغن طوارق 2005 اللون ذهبي مطلوب 26000 درهم 0503488412 (3_15)

مزاد مواصلات الامارات ابوظبي 260 مركبه حكوميه حديثة للاستفسار 8006006 (3_15)

مزاد مواصلات الامارات الالكتروني www.alwataneya.ae للاستفسار 8006006 (3_15)

راف فور م2014 ماشية 1700كم ضمان دينا تريد استعمال سيدة ت 0553444457 (3_15)

للبيع التيما موديل 2009 سلفر بحالة جيدة للاتصال 0553444457 (3_15)

نشتري سيارات

نشتري جميع انواع السيارات المستعملة والمدعومة والصالون والفورويل والسكراب نقدا. للاتصال: 0566392221 (4_15)

نشتري جميع انواع السيارات المستعملة والمدعومة والصالون والفورويل والسكراب نقدا. للاتصال: 0509929965(4_5)

نشتري جميع انواع السيارات المستعملة والمدعومة والصالون والفورويل والسكراب. للاتصال ابوجاسم: 0506962010 (4_5)

نشتري جميع انواع السيارات المستعملة والمدعومة والصالون والفورويل والسكراب. للاتصال: 0502348891 (6_5)

نشتري جميع السيارات بأعلى الاسعار وافضل اسعار السوق0505676272 (3_16)

نشتري جميع انواع السيارات المستعمله والمدعومه والسكراب والفرويل. 0505847044 (3_16)

نشتري السيارات المستعملة والمعطلة والسكراب نقدا 0505454537 (4_14)

نشتري جميع انواع السيارات المستعمله والمدعومه والسكراب والفرويل. 0505847044 (4_17)

ارقام سيارات

رقم دبي مميز للبيع : 45645. 0506962222 (3_13)

للبيع رقم دبي A مع شهادة مميزة 99004 به 45000 20960 به 12500 5419 به 100000 للتواصل : 0504567672 (3_14)

رقم دبي مميز 2202 كود O فقط ب 67 الف درهم سعر نهائي 0551239163 (3_15)

للبيع رقم ام القيوين22000/B971 للبيع رقم دبى16000/H23330 للبيع رقم دبى12000/B4762 للتواصل: 0502852222 (3_16)

تأجير سيارات

أوتوأسيست لتأجير السيارات والليموزين بدبي، جميع أنواع السيارات الفخمة والرياضية والمتوسطة والعائلية والصغيرة. للاتصال: 043377877 - 0557700088 (4_25)

خدمات تأمين

ننفرد بالتميز . . . مستشارك في كافة أنواع التأمين ؟ ؟ ؟ التأمين الصحي للافراد والشركات . التأمين لكافة أنواع السيارات . التأمين ضد الحوادثالشخصيه. تأمين ضد مخاطر المهنه(لكافة أنواع الرخص) تأمين البواخر والقوارب . تأمين ضد الحريق والسرقه . تأمين طلاب الجامعات والمدارس. تأمين البحري والبري . شعارنا : ضمان . ثقه . شموليه . للتواصل / 0552299218_ 0504217867 Email alborj2@live.com (3_7)

تأمين شامل وضد الغير للسيارات بأسعار مناسبة 0552118011 0566380815 (3_14)

عقارات

فينتشر انترناشيونال للعقارات تقدم لكم خبراء متخصصون في خدمات بيع وشراء وتأجير العقارات ونقدم افضل اساليب تسويق العقارات، فقط تواصلوا معنا - 0561010337 - 026767150 - 042249745 info@vibsgroup.com (29_ 2015_9)

ستاندرد للعقارات ذ.م.م خبره في بيع وشراء وتأجير جميع انواع العقارات وتخصص في إدارة العقارات رقم التسجيل العقاري 421 ، رقم الوسيط 7811 ،على الراغبين في تسجيل عقاراتهم لدينا التواصل على الارقام 0505050411 - 042513222 حسن. hasan@sre-dubai.com (4_2)

فلل جاهزة وأراضي سكنية مساحة 6,400 إلى 8,000 قدم بمشروع (ذا فيلا) 0558711151_ 0552866866_ 0509113618 (3_15)

الميراث للعقارات (مؤسسة وطنية) متخصصة في الاشراف الاداري للعقارات، ترحب بالملاك الكرام لادارة عقاراتهم بأعلى مستوى من الخدمة والحرفية، كما هي متخصصة في الوساطة العقارية: تأجير وبيع وشراء العقارات، سجل عقارك الآن لدينا وستجد من يقوم بخدمتك رقم التسجيل العقاري 11707 رقم الوسيط 25241. للتواصل عبدالله: 0556328570 razimirath@yahoo.com (3_18)

للبيع مجمع فيلتين في البرشاء الثانية، للبيع بناية في السوق الكبير G+2 الدخل 600 ألف، للبيع بناية في الديسكفري جاردن G+6 الدخل 4 مليون، ارض في الداون تاون منطقة برج خليفة سكني تجاري، للبيع ارض في النهدة وميلحة التجارية بالشارقة. القراين للوساطة العقارية مكتب رقم 1180 رقم الوسيط 9659 - 9660. للاتصال: 0505006858 - 0507399947 (4_7)

للبيع اراضي صناعية وتجارية ومنازل بالذيد. للاتصال: 0557881881 (3_20)

المشتركة العالمية لبيع وشراء وايجار جميع العقارات داخل ابوظبي ودبي والشارقة. للتواصل: 0561010337 - 0501010776 - 042249745 - 026767150 www.vibsrealestate.com (29_10_2015)

للبيع بنايات اراضي بيوت عربية مجمعات بدبي بنايات بالنهدة والبرشاء والكرامة نايف المرر سوق الذهب بنايه في سوق الذهب علي 60 مليون بنايه في الورقاء الاولي محلات وشقق علي 45 مليون بيت في السطوة على 3 مليون و200 بنايه في نايف علي 16 مليون بيت في بوهيل تصريح باركن دورين علي 4 مليون فيلا في البرشاء جنوب الثانيه علي 5مليون مطلوب من الملاك تسجيل عقاراتهم لدينا المحيطات السبع للعقارات رقم تسجبل المكتب 1333 وسيط رقم 26715 muba.property@gmail.com 0559966685 (4_11)

للاستثمار فندق(شقق فندقية) على شارع الشيخ زايد جانب مول الامارات. 0503001997 (3_13)

مبنى سكني للبيع في دبي منطقة البرشاء خلف مول الامارات و بدخل ممتاز. 0503001997 (3_13)

للبيع أرض سكنية بالمزهر 1 و2 وند الحمر والورقاء ومحيصنة 3 0558711151_ 0509113618_0552866866 (3_15)

بنايات في الورقاء للبيع الأولى تشطيب فاخر ودخل جيد 0558711151_ 0509113618_0552866866 (3_15)

للبيع بنايه في النهده ب40 و60و90 و130 مليون وفي الورقاء والقصيص ب40مليون. 0556192013 (3_15)

للبيع بنايه خلف مول الإمارات ب65و95مليون وفي التيكوم160م وسيط رقم27614. للاتصال: 0556192013 (3_19)

بيع ارض نايف تجاري 850قدم-بيت سطوه 2500قدم دخل 300الف- جافليه-راشديه. 0508702499 (3_13)

للبيع من المالك ارضين تجاريتين متلاصقتين في مصفوت8 عليهاتصريح (ارضي+3)مجموع الارضين900م م 600الف درهم شامل كل الرسوم للاتصال0504595695 (3_13)

للبيع أرض صناعية فى الراس الخور مساحات مختلفة . 0507844440 (3_13)

مزرعةللإيجار ع شارع الشيخ خليفة كهرباءوماءومستودع من المالك 0556966416 (3_13)

فلل واراضي وبنايات وابراج للبيع جميع انحاء دبي. 0562141191 (3_13)

فرصه للاستثمار في عجمان فلل تمليك حر بأسعار مناسبة للجميع أراضي في عجمان بافضل الأسعار تمليك حر . فلل للإيجار و شقق بأسعار مناسبه . للتواصل 0505106665 (3_13)

للبيع اراضي في مردف مصرح ببناء مجمعات فلل 7500 قدم و10,000 قدم و15000 قدم و 33000 قدم 0502277372 (3_13)

للبيع عمارة في السوق الكبير في بردبي وتقع قرب الخور وتتكون من محلات و اربع طوابق والسعر 20 مليون 0502277372 (3_13)

للبيع عمارة جديدة في نايف النخيل وفيها 7 محلات وطابقين 12 شقة والإيجار 900 الف والمساحة 1800 قدم والسعر 14 مليون 0502277372 (3_13)

للبيع أرض تجارية في منطقة جويزع الشارقة بموقع ممتاز من المالك " موبايل 0507595330 (3_13)

للبيع ارض تصريح محطة بترول 42000 قدم موقع حيوي+ارض مدرسة0559894323 (3_14)

ارض الخوانيج 1 ، المساحة 20000ق+20000ق=40000ق مطلوب 310 للقدم ، للبيع ارض في ند الشبا. 0528077000 (3_14)

للبيع ارض سكنيه زاويه براس الخيمة بمنطقة شمل 10000 قدم مطلوب 270 الف. 0503050301 (3_15)

للبيع أرض تجارية 12000 ق م ارضي +4 في عرقوب الصناعية الشارقة مطلوب مليون درهم 0503488412 (3_15)

ارسل رسالة نصية إلى 4320
واحصل على
إعلان مُلون
ليوم واحد
فقط بـ 20 درهم
70 حرفاً

عقـــــارات

مزرعه بالخوانيج 2 على شارعين 180662 قدم من المالك يمتنع الوسطاء عذرا. 0566942248 (3_15)

بنايه جديده هور العنز مساحه 1600 قدم 3 محل 4 شقق غرفه وصاله 0509680008 (3_15)

عماره جديده سكني تجاري بالورقاء الاولى مساحه 15 الف قدم 0509680008 (3_15)

عقاراتكم في ايد امينه شباب هل الدار 6517127/050 - 9601656/050:- (3_15)

للاستثمار فندق(شقق فندقية) على شارع الشيخ زايد جانب مول الامارات. 0503001997 (3_16)

للبيع بنايات فى نايف والمرر والسوق الكبير بر دبي والمطينه وهور العنز. 0504748466 (3_16)

مبنى سكني للبيع في دبي منطقة البرشاء خلف مول الامارات و بدخل ممتاز. 0503001997 (3_16)

للبيع عمارة جديدة في السطوة على الشارع العام وتتكون من 8 محلات و10 شقق والإيجار 1,270,000 درهم والسعر 17 مليون 0502277372 (3_17)

مطلوب عقارات

مطلوب بنايات وفلل للبيع في دبي. ترخيص 1107. للاتصال: 0556766669 (3_15)

مطلوب ارض في المزهر أو ند الحمر أو الورقاء من المالك فقط 0556191982 (3_19)

مطلوب من المالك مباشر اراضي وفلل وبنايات واسواق تجاريه. 0562141191 (3_13)

مطلوب للشراء أراضي فلل بنايات بدبي والدفع نقدا يمتنع الوسطاء. 0504222705 (3_14)

مطلوب اراض و عقارات للبيع و الايجار في دبي من المالك مباشرة. 0503001997 (3_28)

مطلوب بدبي فلل بنايات اراضي مجمعات بيوت من الملاك 0561477759 (3_16)

محلات للبيع او للايجار

مؤسسة تصوير و إنتاج تلفزيوني بدبي للبيع او الإستثمار 0554046861 (3_13)

مكاتب للايجار متوفره مع كفيل في شارع الشيخ زايد ..ديره ..عود ميثاء بنايات جديده وخدمات مميزه 50 الف للايجار السنوي شامل كل الخدمات ولدينا بدون كفيل الرجاء الاتصال بالانسه ريم 0502254419 rera no 12746 طريق المستقبل للعقارات (3_18)

للبيع سوبرماركت بكامل محتوياته والرخصة موقع مميز بالشارقة منطقة مويلح للاتصال: 050_2933900 (3_16)

محل للبيع يصلح لجميع النشاطات العين مول 0552449487 (3_13)

يوجدلدينا مكاتب في ابوظبي+المنطقة المنطقة الغربية مع امكانية استخراج الترخيص 0552226857 (3_13)

شركه سياحية للبيع في دبي للاتصال 0528877112 (3_21)

للبيع معرض سيارات في سوق دبي للسيارات المعارض الجديدة بسعر مغري. 0507236232 (3_14)

للبيع محل شارع الجميرا المساحة 700 قدم مربع ايجار 230 الف درهم مطلوب خلو 350 الف درهم للاتصال 050_2010891-(3_14)

للبيع مكتب استشارات هندسية (4+G) في دبي تأسس منذ9سنوات،برخصة فعالة، مؤهل لان يكون (12+G) الاتصال 0507507354 (3_15)

صالون رجالي مميز جدا ديكورموقع مميز رخصه جدا 40,000 الف،،، 0505077751 (3_16)

للبيع نادي رجال ونادي سيدات مجهز بالمجازسباحه أجسام ايروبيك 0506363880 (3_16)

مطعم ومطبخ مجهز بالكامل للبيع في الإنترناشونال سيتي الحي الروسي بدواعي السفر للاتصال: 0559075285 (3_16)

شقق للبيع والايجار

للبيع بالشارقة شارع الخان الرئيسي شقة 3 غرف و4 حمامات اطلالة زاوية. للاتصال: 0569404413 (3_20)

للايجار في عجمان شقق استوديو وغرفة وصالة وغرفتين وصالة و3 غرف وصالة بأسعار مناسبة. للاتصال: 0508941881 - 0509815112 - 0509815113 (3_30)

للبيع شقة بالشارقة منطقة التعاون غرفتين وصالة. للاتصال: 0569404413 (3_30)

للايجار شقة في ابراج الخور بعجمان غرفتين وصالة + غرفة خادمة كهرباء حكومة مساحة كبيرة. للاتصال: 0508941881 (3_28)

للايجار شقق بالتعاون والخان والنهدة والقصباء والقاسمية وغيرها غرفة وغرفتين وثلاثة من المالك بدون عمولة 0507232210 0504473434 065520777 065558999 0502120968 (3_19)

للإيجار عروض سنوية شهرية أسبوعية ويومية بسمايا للشقق الفندقية الشارقة قرب مركز صحاري Frontofficesharja@samayahotmel.ae ت: 065302000 (3_19)

فرصة ذهبية فقط 1200 درهم للقدم المربع ولمدة محدودة شقق فاخرة على خور دبي مباشرة وبجانب المترو، موقع مميز وحصري، خدمات متكاملة من تاكسي مائي وسوق تجاري من مطاعم الى مراكز التجزئة وكورنيش للمشي بطول 4 كيلو متر على الخور بناء عصري تصميمات هندسية راقية وطريقة دفعات ميسرة احجز فقط بدفع 15٪ يوجد غرفة وصالة - غرفتين وصالة مع خادمة 3 غرف وصالة مع خادمة للاتصال: 050_9800119 (3_22)

للاجار شقة 3 غرف دور 62 اطالة بحرية في مرسى دبي 195000 درهم 0554499140 ريرا 8226 (3_13)

للبيع شقة 3 غرف دور 62 اطالة بحرية في مرسى دبي 2500000درهم 0554499140 ريرا 8226 www. royalvillages.com (3_13)

للبيع بالشارقة شقق 1غ 2غ 3 غ اطلالة بحر بأسعار مميزة 0501774556 (3_13)

للبيع:شقه في الجي بي ار اطلاله والداون تاون بسعرمغري + بنت هاوس فيلا. 0559894323 (3_18)

فلل وبيوت للبيع

للبيع فيلا في ند الحمر تشطيب فاخر 7 غرف وملاحق خارجية متكاملة 0558711151- 0552866866 _ 0509113618 (3_15)

للبيع فيلا رائعة في الطوار 3 (15 ألف قدم)، 7 غرف ،صالة مفتوحة، قبة زجاجية، مع ملحق كبير بمطبخ و 3 غرف إضافية، المالك 0508444561 (3_13)

بيت عربي بالراشدية 6 غرف نوم صيانة شاملة مساحة 6,000 قدم بحالة جيدة 0558711151_ 0552866866_ 0509113618 (3_15)

للبيع مجمع4 فلل في مردف ب7500000 ومجمع فلل دخل 7٪ ب 10م وسيط رقم27614. للاتصال: 0556192013 (3_19)

للبيع فلل تبدأ من مليون الى مليون 600 درهم . دفعات خلال سنتين.. 0507844440 (3_13)

للبيع بيت في طوار 2 المساحة 14800 قدم وبيت عربي دور واحد بطوار وبيت في هور العنز شرق 9800 قدم 0502277372 (3_13)

للبيع منزل في المانيا 3 طوابق مساحة 300 متر مربع بالقرب من حدود سويسرا. للاتصال: 0501829701 (3_13)

للبيع فلل أماراة عجمان تملك وافد بأقل الأسعار سوبر ديلوكس 0527516669 (3_13)

للبيع بيت بدبي تصريح فلل متلاصقة بهور العنز والبدع و الحمرية 0555349980 (3_14)

فيلا للبيع - ثلاث غرف - مجلس وصالة - كراج - 0569382852 (3_14)

بيت غرفتين وصاله مفروشة للايجار بعجمان 0552264040 (3_15)

للبيع فلتين بهور العنز الدخل280الف ب4,7مليون درهم فقط. 0502744446 (3_15)

بيت سكني تجاري مسموح فلتين متلاصقتين بابوهيل من المالك يمتنع الوسطاء عذرا. 0566942248 (3_15)

للبيع فيلا في سبرينغ 4 غرف مساحة 2900 قدم بسعر جيد 0504293604 (3_15)

فيلا للبيع في البرشاء 2، 6 غرف+ مجلس+ملحق 15000sqft- 0557141214 (3_15)

للبيع بيوت عربيه فى هور العنز الوحيده الراشديه للبيع فيلا فيلا المزهر. 0504748466 (3_16)

فلل وبيوت للايجار

للايجار او للاستثمار فيلا قيد الانشاء بالذيد وارض صناعية للاستثمار لمدة 10 سنوات بمبلغ 170 ألف درهم. للاتصال: 0558771881 (3_20)

فيلا للايجار في دبي جبل علي 3 غرف ضمن مجمع وخدمات مطلوب 120 الف 0553732716 (3_13)

للايجار فيلا دورين 5 غرف ماستر في الخوانيج دبي اجار 230000 سنوي ، 0554499140 - ريرا 8226 - www.royalvillages.com (3_13)

للاييجار فيلا دورين 5 غرف ماستر في البرشاء 2 دبي اجار 220000 سنوي ، 0554499140 - ريرا 8226 - www.royalvillages.com (3_13)

للإيجار فيلا فخمه في البرشاء 5 غرف وصالات وملاحق+ فيلا ند الشبا 4 غرف وملحق. 0528077000 (3_14)

للايجار فلل طابق واحد في الطوار3من الملك0505665662 (3_14)

مطلوب بيوت وفلل

مطلوب بيت اوارض في هور العنزاونايف اوالمرر الضغايه والسوق0556191982 (3_15)

مطلوب بيوت للبيع في الراشديه الطوار والسطوه والبدع من المالك0556191982 (3_16)

مطلوب عاجل جدا فيلا للايجار في البرشاء-جميرا أم سقيم-من المالك مباشر. 0556996927 (3_13)

مطلوب عاجل جدا فيلا للايجار في -ند الشبا-القوز-الورقاء من المالك مباشر. 0556996927 (3_13)

مطلوب عاجل جدا فيلا للايجار في دبي 4 او 5 او 6 غرف مع مسبح من المالك. 0556996927 (3_13)

مشاركة بسكن

مطلوب شباب ملتزم للمشاركة في سكن في أبو هيل دبي 0507274661 0555175072 (3_17)

طلب عمـــل

محاسب خبره سنه يبحث عن عمل في دبي يجيد الانجليزيه للتواصل 0557031367 (3_6)

Arab female، HR Manager، UAE exp.، seeks job in Dubai- **0562516166 (3_9)**

اماراتي دبلوم ودورات وخبرات في معظم المجالات يطلب عمل 0503014666 (3_10)

إداري ، خبرة عملية طويلة بالدولة في شؤون الموظفين وإدارة الجودة الشاملة و العلاقات العامة يطلب عمل مناسب. 0506434798 (3_10)

عربي.جامعي.فني مختبر +خبرة متوسطة بجودة المواد +كمبيوتر. زيارة. 0567885276 (3_14)

مدير انتاج برامج تلفزيونية ومُعد برامج أطفال ومتابعة الانتاج البرامجي والاشراف عليه ومستعد لاستقطاب الكفاءات الفنية. خبرة بالتخيل وتأليف المسلسلات الكوميدية والاخراج المسرحي يبحث عن عمل. للاتصال: 05029615363 دبي 0097338062170 البحرين (3_22)

مهندس زراعي مصري خبرة بالدولة 10 سنوات إدارة وصيانة حدائق الفيلات والقصور -إدارة مشاتل الزينة إدارة مزارع -مقيم للاتصال ت 0504849337 (3_13)

محاسب خبره سنه يبحث عن عمل في دبي يجيد الانجليزيه للتواصل 0557031367 (3_7)

ارسل رسالة نصية إلى 4322
واحصل على
إعلان 70 حرفاً
فقط بـ 35 درهما
لأربعة أيام

طلب عمل

سوداني ادارة اعمال خبرة 15سنة تسويق وادارة انجليزي حاسوب زيارة. 0554492475 (3_7)

مهندس كهرباء معتمد خبره سنتان بالتمديدات الكهربيه بدبى 0501451827 (3_7)

محامي مصري خبرة 8سنوات صياغة مذكرات وعقود وتسويق عقاري وتحكيم زيارة. 0522501477 (3_7)

سيده خبرة مترجمه عربي انجليزي وبالعكس من المنزل بالانترنت janayen777@hotmail.com (3_7)

محاسبة مقيمة خبرة بالدولة مقاولات- تجاري -برامج -ليسن- 0522633500 (3_12)

مدير موارد بشرية ماجستير عربي يبحث عن عمل مناسب 0503029437 (3_8)

شاب خبرة سنتين باللوجيستكس و المبيعات بدبي يبحث عن عمل 0528485734 (3_9)

مهندس مدني. يحمل جنسية اردنية. خبرة سنتين داخل البلد. حامل ليسن سواقة اماراتي. يبحث عن عمل مناسب. الرجاء الاتصال على 0558759050 (3_9)

شاب مصرى فيزة سياحة خبرة 5سنوات بخدمة العملاء والمطاعم_0525225785 (3_9)

ممرضة خبرة سنتين في مصر تبحث عن عمل مناسب. للاتصال: 0505450447 (3_9)

مصرية خبرة 10 سنوات مستعدة لتحفيظ القران وتعليم التجويد 0553247893 (3_12)

شاب اردني خبره 9 سنوات في ادارة المشاريع الصغيرة والمتوسطة وادارة وتحصيل الديون المتعثره / 0507282148 (3_12)

محاسب مصرى خبرة 5سنوات بالدولة ليسن اماراتى يطلب عمل مناسب 0507044481 (3_12)

اعلامي تطوير وتسويق واخبار صحفيةونشر وديزاينر يبحث عن عمل 0508990728 (3_12)

مدرس لغةعربية سوري علاج ضعف القراءةوالاملاء النحو والتعبير كل المراحل. 0529232505 (3_12)

مهندس ميكانيكا خبرة سنتين بالدولة بشركة مقاولات+أتوكاد+ليسن 0528728944 (3_12)

سوري32سنة حسن المظهرخبرة 8 سنين ليسن+انكليزي قدرة لتحمل ضغط العمل ابحث عن أي عمل. 0563148990 (3_12)

سودانى اقتصاد زراعى ، خبرة 7سنوات ادارية ومصرفية، يطلب عمل مناسب 0555149965 (3_12)

شاب مسلم يبحث عن عمل في المحاسبة 0522628859 (3_12)

HVAC Engineer+IELTS3+yrs expin coolingload Calc.Design. site0507752595 (3_12)

سائق خبرة 10سنوات بالطرق حاصل علي ديلوم صنايع قسم سيارات 0507780589 (3_12)

مهندسة مدنية خبرة 8 سنة تنفيذ منشأت وتسعير وحساب كميات-رخصة 0561423936 (3_13)

فتاة ايطاليه من اصل عربي تبحث عن عمل في مجال المحاسبة 0502733637 (3_13)

سائق مصري ليسن اماراتي يبحث عن عمل سائق خاص اومع عائله اواي عمل مناسب. 0551510984 (3_13)

شاب عربي موظف سابقا في شركة جلفار للادوية لديه رخصة قيادة وحافظ القرآن الكريم. للاتصال: 0529756219 (3_13)

سائق مصري خبره 12سنه في الدوله يبحث عن عمل مناسب 0555051833 (3_14)

فني كهربائي متخصص في مجال صيانة معدات مطابخ الفنادق والمطاعم الكبرى خبرة في الدولة اكثر من 9 سنوات حاصل على دورات من ايطاليا. 0501325337 (3_14)

سوري خبره عشرون سنة بالأمارات بمجال السيارات بكافة نشاطاتها وخدمة عملائها وتطوير العمل وأدارته من بكل الأمور يطلب عمل مناسب 0502852266 (3_14)

محاسب مصري خبره 9 س منها 6 بالامارات.اعداد الحسابات الختاميه. انجليزي.ليسن. 0508600146 (3_14)

شاب اردني خبرة علاقات عامة وعقارات 13سنة يبحث عن عمل مناسب. 0558665053 (3_14)

بيستري شيف حلويات غربيه خبره 15سنه (8سنوات في دبي) 0507543053 (3_14)

جامعي مواليد وخبرة بالدولة مندوب علاقات عامة وخدمة عملاء + ليسن ت 0504935990 (3_15)

Iam looking for job dear sir iam years 5 waiter f&b and ihave experience in the causal dining ihave visa visit kindly help 0507588689 (3_16)

مصري بكالوريوس ادارة اعمال وتجارة كمبيوتر وليسن و خبرة 0553732002 (3_15)

شاب عربي خبره بدوله لديه ليسن امراتى يبحث عن عامل 0552594484 (3_16)

خدمات تعليمية

مدرسة اولى رياضيات ابتدائي متوسط ثانوي كليات. 0569795406 (3_10)

متخصص رياضيات وسات وفيزياء وكيمياء امريكي وزاري وجامعي. 0509580051 (3_11)

مدرس خبرة 25 سنة بالرياضيات والفيزياء والكيمياء والاحياء والجيولوجيا تقوية للمرحلة الثانوية ولجميع المواد للمرحلتين الابتدائية والاعدادية بطريقة سهلة ومبسطة. 0507676048 (3_20)

مدرس ومدرسة سوريين مستعدين لاعطاء دروس في جميع المناهج عربي وانجليزي. للاتصال: 0567268709 (3_15)

مدرسة رياضيات ولغة عربية تحفيظ قرآن منهاج وزاري كافة المراحل للاتصال: 055_1765099 (3_16)

متخصص جامعات مدارس_Business Accounting_Economic_Managmen. 0558601555 (3_8)

مدرس خبره بكافة المناهج الدراسيه والكمبيوتر علي استعداد لاعطاء دروس. 0556798950 (3_9)

اعداد الأبحاث والرسائل وتدريس الايلتس. 0561083400 (3_9)

مدرس للمرحلة الابتدائية والاعدادية جميع المواد 0552543223 (3_9)

مدرس لغة عربية وعلوم إسلامية لجميع المراحل خبرة 3 سنوات بالسعودية. 0561626129 (3_9)

مدرسه تخصص انكليزي تدريس متابعة تقويه اساس كافه مراحل. 0558530434 (3_9)

متخصص رياضيات وعلوم وانجليزي منهج أمريكي وبريطاني ت : 0502605966 (3_12)

مدرس متخصص في الكيمياء للمرحلة الثانويه خبره بالامتحانات ومناهج الدوله. 0556715814 (3_12)

مدرس متخصص في تأسيس اللغه العربيه وجميع المواد ابتدائي واعدادي. 0566041816 (3_13)

تخصص لغه عربيه وتدريس جميع المواد إبتدائي إعدادي وتقوية الضعاف دبي. 0528864403 (3_13)

مدرسة رياضيات خبرة في مناهج الدولةلمرحلة اعدادى وثانوى ت : 0505178726 (3_13)

مدرس لغة عربية سوري خبرةفي متابعة طلاب المرحلة الابتدائية دبي والشارقة. 0505607847 (3_14)

متخصص فيزياء امتحنات ومرجعات ثانوي وزاري امريكي خ24 س بالتربيه 0506335981 (3_14)

ماجستير في الآداب ،خبرة في الأبحاث والدروس الخصوصية، تطلب عملا في الجامعات أو إدارة شؤون الطلاب 0506524484 (3_16)

مطلوب موظفين

مطلوب مهندس مدني ومحاسب لشركة مقاولات بخورفكان 0529223388 (3_12)

مطلوب مهندس إنشائي لشركة صيانة مباني أرسل السي في علي aayandubai@gmail.com (3_12)

مطلوب مصمم جرافيك خبرة بتصميم المجلات 0504199882 mourad7@eim.ae (3_5)

مطلوب للعمل بمكتبه شباب يجيد العمل على الكمبيوتر السن اقل من 25 سنه 0552949915 (3_5)

مطلوب محامي المواطن شريك في مكتب المحاماة في الشارقة بدون عن يدفع مبلغ الشراكة 050_4584522 (3_10)

مطلوب عامل عربي لو خبرة بتنظيم العمل في شركة تحضير مأكولات . الاتصال فقط بين الساعة 10 و 12 صباحاً. رقم 0501451545 (3_6)

وكالة رائدة للإعلان والعلاقات العامة في دبي ترغب في تعيين موظفة استقبال/ مديرة مكتب، على أن تتقن اللغتين العربية والإنجليزية بطلاقة، وأن تكون قادرة على أداء مهام قسم الاستقبال مع الضيافة، والتمتع بالكفاءة العملية في التعامل السلس مع سير العمليات في المكتب. ستحصل المرشحة على حزمة ممتازة من الراتب والامتيازات. وإذا كنت تجدين بنفسك القدرة والكفاءة، يرجى إرسال سيرتك الذاتية إلى البريد الإلكتروني: papllchr@gmail.com. (3_6)

مطلوب فورمان اصباغ يفضل رخصة سواقة 0566777558 (3_7)

مطلوب مدير معهد يفضل من له خبره في التسويق والعقارات والاقتصاد 0504466659 (3_8)

مطلوب فتاه تجيد اللغه العربيه والإنجليزية للعمل فى مكتب محاماه بدبى 0554244385 (3_8)

مطلوب محامي خبرة بالمحاماة والعلاقات العامة m.a.m7@hotmail.com (3_9)

Medical company based in Dubai is looking for the below vacancies: _Medical representative with Minimum of 2 years experience in UAE market _Medical sales with Minimum of 2 years experience in UAE market. _Promoters ladies only Please send your CV to Cher.malla@hotmail.com Fax number: 065775104 (3_12)

مطلوب موظفات لديهن إلمام بأعمال السكرتارية والكمبيوتر للجادين إرسال السيرة الذاتية باللغة العربية على yousef52521@gmail.com(3_12)

شركة منتجات تجميل بحاجة الى مندوبات لبيع منتجاتها في الصيدليات براتب مغري الرجاء ارسال السيرة الذاتية على .Cher.malla@hotmail Fax:065775104 (3_12)

مطلوب سائق سيارة مع خبرة ورخصة قيادة الاماراتية لمحل فطاير بدبي للتواصل على رقم 0506513090 (3_12)

مطلوب محامي خبرة بالمحاماة والعلاقات العامة .m.a.m7@hotmail com (3_12)

مطلوب : محاسبين : لديهم مؤهل جامعي بالمحاسبة ، خبرة 5—7 سنوات ،لديهم القدرة على تحضير الميزانيات ، معرفة في إستعمال الحاسب ومعرفة بالبرامج المحاسبية ، لديه المعرفة باللغة الإنجليزية. للعمل في إبوظبي ودبي والشارقة. إرسال السيرة الذاتية : مع تحديد الراتب المتوقع على إيميل email:alreef_2601@yahoo.com (3_12)

فورا مطلوب سكرتيرة ومعلمة تربية خاصة واخصائية نفسية _eshraga almubark@Hotmail.com (3_10)

مطلوب محفظ قرآن كريم يتقن النورانية واللغة الانجليزية. ارسال السيرة الذاتية باللغة العربية @aansaa1 gmail.com (3_13)

مطلوب معلم فلافل وسندويتشات للعمل في مطعم في الفجيرة 0509767976 (3_13)

Required graphic designer indian or pakistani for _advertising company . tel 0552949915 (3_13)

Required for advertising company filipina or chinese saleswoman v.good at english and requires driver's license to 0552949915 inquire call (3_13)

مطلوب مسوقين خبره بالتسويق العقاري والسياحي لمنتج بجنوب سيناء راس سدر المنتج قائم وتحت التشطيب 0551362340 (3_13)

مطلوب لمركز تدريب موظفين إداريين لديهم إلمام تام بالكمبيوتر نرجو إرسال السيرة الذاتية باللغة العربية فقط على global52521@gmail.com (3_14)

ارسل رسالة نصية إلى 4320

واحصل على إعلان مُلون 70 حرفاً فقط بـ 20 درهم ليوم واحد

مطلوب موظفين

مطلوب محامي خبرة بالمحاماة والعلاقات العامة m.a.m7@hotmail.com (3_14)

مطلوب سكرتيرة للعمل في مركز للمعاقين في دبي stepdubai@gmail.com (3_14)

required Indian cooker Waiter for a restaurant in Umm Al Quwain 0506211799 (3_14)

مطلوب مهندس مدني اقل شئ ثلاث سنوات خبرة لديه اللغة الانجليزية كمبيوتر ارسال السيرة الذاتية باللغة العربية aansaa1@gmail.com (3_15)

مطلوب عاجل طباخ بنقالي ذو خبره على استعداد لنقل كفالته دبي للتواصل 0567744848 (3_15)

مطلوب سائق بنقالي عنده ليسن وخبره في دبي للتواصل 0567744848 (3_15)

مطلوب مدير مهندس معماري/مدني لمكتب استشارات هندسيةفي دبي خبرةلا تقل عن 8سنوات بالإدارةداخل الدولة0507507354 (3_15)

مطلوب موظف لإدارة مطعم صغير بالعين0506236231 (3_16)

مطلوب معلم شاورما ومعجنات وخبز 0506236231 (3_16)

مطلوب سكرتيره لشركه مقاولات شرط الخبره وحسنه المظهر 0555150715 mazabdull88@yahoo.com (3_16)

Looking for employ a mechainc and electrical technicians have experience in the German car BMW and Mercedes. contact: 0503955505)3_18(

مطلوب فورمن لشركه مقاولات ذو خبره في مجال المقاولات .5.5888433 (3_17)

مطلوب معلم مناقيش للعمل في منطقة جي ال تي 0504526209 (3_17)

متفرقات

تحلية المياه فلتر للمطبخ 1000درهم ظمان سنة 055_7552004 (3_14)

تتشرف المصممة عائشة الشامسي و90 مصممة بدعوتكم لمعرض ألماس بازار بفندق العنوان مارينا دبي ليومي السبت والأحد 14 و15 مارس .. من 12 ظهرا ل 10 مساء 00971508684000 انستقرام @Sanabel bb pin_7: 7495FE35 (3_13)

للبيع نشاط مقاولات بناء غير محدوده طوابق جديده2014 اللمتد للجادين فقط. 0503442133 (3_13)

مطلوب شركة تسويق سياحي وتسويق عقاري لتسويق منتجع بمصر منطقة راس سدر. 0564417004 (3_13)

مطوب شريك لمطعم ماكولات بحرية شغال فى القصيص بحوار مدينة مول0508800579 (3_13)

مطوب شريك لمطعم ماكولات بحرية شغال فى القصيص بحوار مدينة مول0508800579 (3_13)

مطلوب لشركة أوربية سكراب نحاس من المنطقة الغربية ، رجاء المالك الاتصال: 0506950471 (3_16)

خدمات أفراح

دلة الامارات، مقهويين ومقهويات ولقيمات مجانا سنوي و شهري ويومي ت 0558545758 - 0563866601 (4_12)

شركة تنظيم معارض وفعاليات على استعداد لتجهيز الجلسات الشعبية والخيام والضيافة العربية الحناء الطبخ الشعبي توفير الجمال والصقور0526395133 (3_15)

سياحة وسفر

السياحة و السفر في أوكرانيا نهر العطاء للخدمات العامة تقدم لكم باقة من الخدمات المتنوعة في أوكرانيا عمل الدعوات لرجال الأعمال ، الدعوات السياحية و الخاصة لاستخراج التأشيرة خدمات الترجمة و النقل ، برامج للأفراد و العائلات ، السياحة العلاجية و خدمات أخرى للجادين التواصل : 00380632712222 www.rivertender.com (3_17)

الفارس للسياحة اسطنبول 2650 بانكوك 3200 كوالالمبور 2950 درهم 042216262 (25_2*)

خدمات رجال الاعمال

شركة الغزال لخدمات رجال الاعمال بادارة إماراتية متخصصون في تأسيس جميع انواع الشركات التجارية (استيراد وتصدير) مع توفير الكفيل المواطن او وكيل الخدمات وحفظ حقوق المستثمرين بعقود قانونية، وتخليص جميع الإجراءات والمعاملات في الدوائر الحكومية حتى تثبيت اقامة المستثمر وتقديم الدعم والاستشارات. لدينا شركات مختلفة الانشطة للبيع، مع تقديم خدمات الطباعة لمعاملات الهوية والفحص الطبي وادارة الجنسية والاقامة وطباعة عقود التأسيس بالعربية والانجليزية وتتوفر لدينا خدمة (ايجاري) وخدمة الغاء وتصفية الشركات. www.algazaluae.com 055_9555510 _ 04_2288880 ديرة شارع ال المكتوم برج إم إم تاور مكتب 1001 (6_7)

فنشر انترناشيونال لخدمات رجال الاعمال، تقدم خدمات طباعة كافة المعاملات ومعاملات تسهيلها وتخليصها عن طريق مندوبين متخصصين في كافة الدوائر الحكومية بالاضافة الى تأسيس الشركات مع تأمين كفيل داخل أبوظبي ودبي والشارقة. للتواصل: 0561010337 - 026767150 - 042249745 - 0561010337 info@vibsgroup.com (2015_9_29)

خدمات محاسبية

تسجيل وتنظيم الحسابات بأحدث برامج المحاسبة الأمريكيه مع تقارير شهرية.. 0501858343 (5_4)

ارقام هواتف للبيع

نشتري أرقام هواتف مميزة جدا والدفع نقدا يرجى إرسال رساله 0508826663 (4_14)

خدمات أسهم

مطلوب 9853 سهم جمعية الاتحاد 0551933333 ارسل السعر برسالة نصيه (3_13)

مطلوب شراء اسهم جمعية الاتحاد التعاون 0506551779 (3_13)

مطلوب اسهم جمعيه الاتحاد 50000 اسهم او اكثر سعر. 0506577660 (3_13)

مطلوب اسهم جمعيه الاتحاد 50000 اسهم او اكثر سعر 73 درهم للسهم. 0506577660 (3_13)

مطلوب شراء اسهم جمعية الاتحاد التعاونية 0506551779 (3_13)

للبيع اسهم اتحاد التعاونيه الرجاء التواصل على 0566407333 (3_13)

مطلوب اسهم جمعية الاتحاد التعاونية74 درهم لسهم. 0507222206 (3_15)

للبيع اسهم جمعية الاتحاد التعاونية75لسهم. 0504644401 (3_15)

نقل وتغليف اثاث

حاتم لنقل الاثاث، فك، تركيب، ترحيل، تغليف داخلي وخارجي بأفضل الاسعار. للاتصال سعيد: 0558811447 - 0508780340 (4_1)

نجارة لنقل الاثاث، فك، تركيب، ترحيل، تغليف داخلي وخارجي بأسعار مميزة، خدمة 24 ساعة خبرة 20 سنة. للاتصال محمد خان: 0566378444 (4_16)

الميزان السريع لنقل الاثاث، فك، تركيب، ترحيل، تغليف بأسعار مميزة، خدمة 24 ساعة. للاتصال محمد: 0507685404 (3_19)

السريع لنقل الاثاث، فك، تركيب، ترحيل، تخزين، تغليف بأسعار مميزة، خدمة 24 ساعة. للاتصال رحمن: 0555678915 (4_4)

الحمزة لنقل الأثاث فك ،تركيب ،ترحيل وتغليف داخل وخارجي بأفضل الأسعار - ابو حمزة - 0509212181 (4_10)

حيدر لنقل الاثاث، فك وتركيب وترحيل وتغليف داخلي وخارجي، نشتري اثاث بيت كامل. للاتصال: 0507697281 (4_3)

بيع وشراء أثاث مستعمل

البرج الذهبي للاثاث المستعمل، نشتري اثاث مستعمل غرف نوم وكنب ومكيفات وثلاجات والكترونيات وبيت كامل. للاتصال محمد: 0503474277 (4_6)

محمد الفلاسي لتجارة الاثاث نشتري اثاث مستعمل غرف نوم وكنب وثلاجات والكترونيات وبيت كامل للاتصال: محمد 0506788019 (3_28)

غلا المدني لتجارة الاثاث المستعمل، نشتري اثاث مستعمل غرف نوم وكنب ومكيفات وثلاجات والكترونيات وبيت كامل. للاتصال محمد: 0505381046 (3_21)

نجوم السماء لتجارة الاثاث المستعمل، نشتري اثاث مستعمل غرف نوم وكنب وثلاجات والكترونيات وبيت كامل. للاتصال علي محمد: 0505789104 (4_13)

كريم لتجارة الاثاث المستعمل، نشتري اثاث مستعمل غرف نوم وكنب ومكيفات وثلاجات والكترونيات وبيت كامل. للاتصال كريم: 0501778641 (4_1)

البندول الذهبي لتجارة الاثاث المستعمل، نشتري اثاث مستعمل غرف نوم وكنب ومكيفات وثلاجات والكترونيات وبيت كامل. للاتصال جابر: 0556559348 (3_22)

السريع للاثاث المستعمل، نشتري اثاث بيت كامل وغرف نوم وغرف جلوس وكنبات وتلفزيونات وثلاجات ومكيفات وسجاد. للاتصال رحمن: 0555678915 (4_4)

القافلة للاثاث المستعمل، نشتري اثاث بيت كامل وغرف نوم وغرف جلوس وكنبات وتلفزيونات وثلاجات ومكيفات وسجاد. للاتصال عبدالرشيد: 0509255422 (4_8)

بناء فلل

بناء فلل بناء ملاحق مع المخططات وتصريح البلديه مع وجود خدمة الصيانه السنويه بأسعار مغريه نقدا وبتقسيط المريح مع خدمت الديكور والاستشارات الهندسية في دبي 0556601919 (3_15)

صيانة وديكورات

بوراشد لتركيب الالمنيوم والزجاج والمظلات واعمال التمديدات والتركيبات الصحية، تبليط الارضيات والجدران، الاصباغ، البلاستر والتكسية، خدمات تنظيف المباني والمساكن، تركيب المواد العازلة في الابنية والمنشآت المدنية، مكيفات وتهوية وتنقية الهواء وصيانتها، صيانة الاحواض. 00971558975885 _ 00971559952599 (4_6)

فزاع عجمان للديكور .. تنفيذ الأصباغ الداخلية وجميع الديكورات وتركيب ورق الجدران 0508555919 (3_14)

شادو لابن تنفيذ جميع الاصباغ والجبص باسعار مناسبة 0566777558 (3_14)

مكتب هندسي بدبي تصاميم فخمة وإشراف فلل شبرات عمارات للتواصل 0507996479 (3_15)

شركه صيانه عامه أصباغ عزل تركيب سراميك تمديدات صحيه تركيب حجر صيانه مكيفات بعقود سنويه 0556601919 (3_15)

تنفيذ أعمال الأصباغ داخلي وخارجي والديكورات والجبس بورد 0554935209 (3_16)

خدمات تنظيف

سعيد البيات لتنظيف المباني، تنظيف السجاد والكنب والفرش والستائر بالشامبو، تنظيف الفلل والشقق، تنظيف الرخام والسيراميك والحمامات والمطابخ. للاتصال: 042724173 - 0506989197 _ 0554614322 (4_10)

ريجونال لخدمات تنظيف المباني ومكافحة الحشرات والرمة وتنظيفات الموكيت والكنب بالفوم الجاف وتلميع البلاط والرخام. للاتصال: 042651662 _ 0506531280 (6_15)

الفاف لتنظيف المباني كنبات سجاد ستائر مراتب مطبخ بالشامبو والبخار بالمكينة تنظيف الرخام والسراميك للفلل والمكاتب جديد وقديم 24 ساعة للاتصال: 050_9971588 (3_17)

مفقودات

فقدت المدعوة/ نادية عبدالمنعم علي سالم ابونار مصرية الجنسية جواز سفرها رقم A05594916. على من يعثر عليه تسليمه للقنصلية المصرية بدبي او الى اقرب مركز شرطة او الاتصال: 0556033824 (3_15)

فقدت المدعوة/ مسمت شاينا اكبر حسين بنغلاديشية الجنسية جواز سفرها رقم AE292893. على من يعثر عليه تسليمه للقنصلية البنغلاديشية بدبي او الى اقرب مركز شرطة او الاتصال: 0503999985 (3_16)

فقدان أسهم/فقد عتيق مطر حسن القبيسي شهادة مصرف أبوظبي الأسلامي عدد 2384 سهم رقم الشهادة 10221600 من يعثر عليها يرجي تسليمها للبنك أو الأتصال علي 0506662014أو 0506612492الرجاء نشر هذا الأعلان يوم السبت 14 مارس للأهمية (3_16)

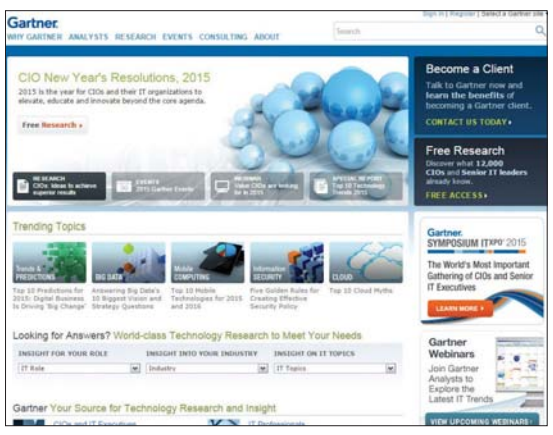

سياسات الاتصالات

سيتنامى الوقت المستنفد الذي يقضيه المستهلكون على شبكة الإنترنت، سواء عن طريق الهاتف المحمول، أو الكمبيوتر اللوحي، أو الكمبيوتر، بشكل مطرد. لذا، يتوجب على مقدمي خدمة الاتصالات التركيز على طرح أسعار جديدة، والوصول إلى البيانات الجديدة. كما يتوجب عليهم أيضاً العمل على تحسين واقع الخدمات الحالية التي يقدمونها، مع التركيز على إيجاد تجارب ثرية وغامرة ومتخصصة بدرجة أكبر، لزيادة أعداد عملائهم. ومع تطور ونضوج سوق تطبيقات الهواتف المحمولة، سيتوجب على مطوري تطبيقات الهواتف المحمولة التركيز على مستوى تسويق وشفافية تطبيقاتهم، كي يتمكنوا من الحفاظ على عملائهم.

www.gartner.com

حركة البيانات العالمية

إعداد: بشار باغ غرافيك: أسيل الخليلي

تواصل حركة البيانات المتنقلة نموها الكبير المكون من خانتين خلال العام 2015، ويأتي ذلك في ظل تسارع تطور التقنيات ووسائط الاتصال واتساع الارتباط مع شبكة الانترنت، إضافة إلى نمو أعداد مستخدمي الهواتف المتحركة بشكل عام والذكية بشكل خاص.

%59

تتوقع شبكة جارتنر أن تنمو حركة البيانات حول العالم بنسبة 59 % خلال العام الجاري

3 عوامل

يأتي ارتفاع معدل حركة البيانات بدفع من 3 عوامل أساسية تتمثل في طرح الشبكات الأحدث والأسرع قيد الاستخدام، وارتفاع عدد مستخدمي هذه الشبكات، وتوفير الهواتف المحمولة المرتبطة بالشبكات اللاسلكية من الجيل الثالث 3G والرابع 4G بأسعار معقولة وفي متناول الجميع.

5 دقائق

يؤدي استخدام تطبيق FaceTime للمكالمات المرئية لمدة خمس دقائق عبر الجيل الثالث 3G من الشبكات اللاسلكية إلى استهلاك حوالي 15 ميغابايت من البيانات، وهي كمية صغيرة نوعاً ما، لكن بوجود عدد كبير من المستخدمين، فإن حجم الاستهلاك الإجمالي سيكون كبيراً جداً.

%45.7

تشير توقعات مؤسسة «جارتنر» إلى نمو اتصالات الجيل الثالث 3G من الشبكات اللاسلكية بنسبة 45.7 % على الصعيد العالمي خلال العام 2015، ونسبة النمو الكبيرة هذه ما هي إلا دليل حي على مدى أهمية وطول العمر الافتراضي للجيل الثالث 3G من الشبكات اللاسلكية.

%60

سيشكل بث مقاطع الفيديو بالهواتف المحمولة أكثر من 60 % من حركة البيانات في العام 2018

تطبيقات الهواتف التي ستدفع النمو بشكل كبير خلال السنوات القليلة المقبلة؟

تطبيقات الفيديو بالهواتف المحمولة ستشكل أكبر دافع لنمو حركة البيانات المتنقلة، فالبيانات التي جمعناها من مختلف مستويات مقدمي خدمات الهواتف المحمولة تشير إلى أن تطبيقات الفيديو بالهواتف المحمولة تولد 50 بالمئة من إجمالي البيانات المتنقلة، كما أننا نتوقع أن يشكل بث مقاطع الفيديو أكثر من 60% من حركة البيانات المتنقلة بحلول العام 2018، وذلك مع تنامي عدد مقاطع الفيديو التي يشاهدها المستهلكون، ويقومون برفعها.

5.5 غيغابايت

سيستهلك كل مستخدم يملك هاتف ذكي مرتبط مع الجيل الرابع 4G من الشبكات اللاسلكية حوالي 5.5 غيغابايت من البيانات شهرياً بحلول العام 2018، وهو كمية تزيد بثلاث مرات عما يستهلكه مستخدم الهاتف الذكي المرتبط مع الجيل الثالث 3G من الشبكات اللاسلكية.

الجيل الرابع

تشير التوقعات إلى أن نصف اتصالات الهواتف المحمولة في أمريكا الشمالية ستستخدم الجيل الرابع 4G من الشبكات اللاسلكية، بينما لن تتعدى نسبة مستخدمي الجيل الرابع 4G من الشبكات اللاسلكية في منطقة الشرق الأوسط وأفريقيا الـ3.5 بالمئة فقط من إجمالي المستخدمين في المنطقة، وذلك مع بحلول العام 2018.

نمو حركة البيانات العالمية (الوحدة: مليون تيرا بايت)

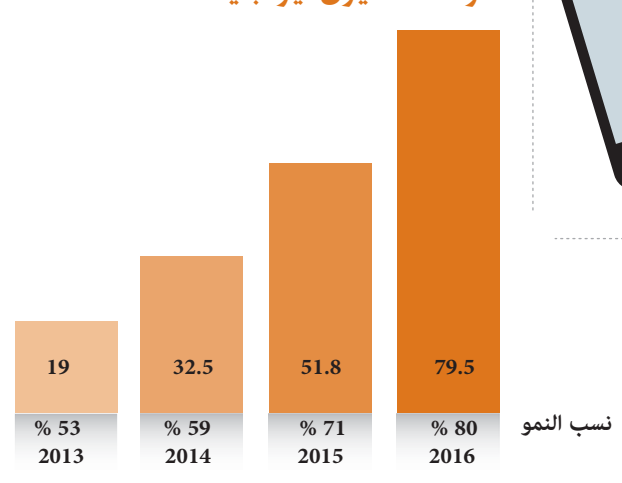

المصدر: مؤسسة «جارتنر»

رؤية

مؤسسة جارتنر

الإقبال على التطبيقات

على الرغم من كون شريحة الأثرياء والمعتمدين الأوائل التقليديين، المستخدمين الرواد للتقنيات والأجهزة الجديدة، إلا أن شريحة الشباب الأقل ثراءً تستثمر تطبيقات الهواتف المحمولة بشكل أكبر. كما أن شريحة الشباب الأكثر قبولاً لتطبيقات ومحتوى الهواتف المحملة ستتطلب من مطوري التطبيقات ضبط تقنياتهم لمعالجة الاختلافات بين فئات المستخدمين. لذا، فإن المستقبل سيكون صعباً بالنسبة إلى مقدمي خدمة الاتصالات CSPs ومطوري تطبيقات الهواتف المحمولة الذين قرروا عدم تحديث مستوى تجارب المستخدم التي يقدمونها من خلال خدماتهم ومنتجاتهم. أما الفائزون، فهم مقدمو خدمة الاتصالات CSPs ومطورو تطبيقات الهواتف المحمولة القادرون، وبشكل مثالي، على تلبية مطالب المستهلكين المرتبطة باستهلاك أحجام كبيرة من البيانات، مع الحفاظ على هوامش أرباحهم.

ترشيحات البيان

facebook | twitter

habtoor

موقع مجموعة الحبتور

www.habtoor.com

al_futtaim

موقع مجموعة الفطيم

www.al_futtaim.ae

Sslootahgroup

موقع شركة س س لوتاه

www.sslootahgroup.com

أرض التألق

عرضت صفحة وسط مدينة دبي صورة لبرج خليفة تعكس دبي أرض التألق والإبهار.

YouTube

مصر المستقبل

عرض التلفزيون المصري تقريراً يتناول الفرص الاستثمارية في مصر بمناسبة انطلاق فعاليات مؤتمر الاستثمار «مصر المستقبل» أمس.

عزيزي المستهلك لا تتردد في تقديم أي شكوى خاصة بحقوقك كمستهلك، نتشرف بخدمتك 600545555

حماية المستهلك @dubai_consumers

أطلقت « التنمية الاقتصادية» خدمة التجديد التلقائي التي تتيح تجديد الرخصة التجارية تلقائياً دون الحاجة إلى مراجعة الدائرة وفروعها

«التسجيل والترخيص التجاري» @DubaiBRL

توقعات بنمو اقتصاد دول التعاون الإسلامي 5.4٪ من 2015 حتى 2019

مركز دبي لتطوير الاقتصاد الإسلامي @IEDCDubai

الإفصاح هو روح أسواق الأوراق المالية وحجر الزاوية في تحقيق سلامة وعدالة التعامل بالأوراق المالية

هيئة الأوراق المالية والسلع @sca_uae

3000 رخصة تجارية جديدة في أبوظبي عام 2014

غرفة أبوظبي @adchamber

«يورو وينجز» تطير إلى دبي ورلد سنترال والسفر أكتوبر المقبل

دبي ورلد سنترال @DWCUAE

غرفة دبي هي مؤسسة ذات نفع عام، تعمل على دعم رؤية دبي لتكون مركزاً عالمياً للأعمال من خلال توفير خدماتها لمجتمع الأعمال

غرفة دبي @dubaichamber

نسبة المرأة في القوى العاملة لا تتجاوز 25٪ في العالم العربي

البنك الدولي @WorldBankMENA