البيان الاقتصادي

business@albayan.ae

الأسبوعي Weekly

www.albayan.ae

العدد 12932

السبت

02 صفر 1437 هـ | 14 نوفمبر 2015م

«دبي للسيارات» يبهر الزوار بالعروض والجوائز القيمة 02

الإمارات تتصدر نمو مبيعات السيارات الجديدة عالمياً 03

وزير الاقتصاد يبحث تعزيز التعاون مع بلجيكا 04

المؤشرات

السوق	دبي	أبوظبي	الهيئة
الاغلاق	3.265.28	4.200.16	4,321.73
النقاط	50.56 ▼	11.53 ▼	35.24 ▼
التغيير ٪	1.52	0.27	0.81

الأسعار

سلة أوبك	$ 40.21	الوزن	أونصة	غرام	
خام برنت	$ 44.46	ذهب	3974.18	128.2	
تكساس	$ 42.80	فضة	52.26	1.68	

الدولار	3.673	بنزين سوبر (98)	1.81
استرليني	5.586	بنزين خاص (95)	1.70
اليورو	3.948	بنزين بلس (91)	1.63
		الديزل	1.87

عملاقة «الإمارات» تستقطب حمولة 30 «إيرباص - إيه 380» في 5 أيام

18 ألف زائر لأكبر طائرة ركاب في العالم

دبي ـ البيان

توافد أكثر من 18 ألف زائر من زوار معرض دبي للطيران على طائرة طيران الإمارات الإيرباص العملاقة «إيه 380» طوال أيام المعرض الخمسة، وهذا الرقم يعادل حمولة 30 طائرة من هذا الطراز الذي عرض للمرة الأولى بتوزيع الدرجتين. وهو ما دفع صحيفة «تلغراف» البريطانية إلى وصفها بأنها أكبر طائرة سفر على الإطلاق من حيث عدد المقاعد والركاب.

والطائرة التي عرضت خلال معرض دبي للطيران هي الإيرباص «إيه 380» الثامنة والستون من هذا الطراز ضمن أسطول الناقلة. وقد وصلت من مصانع الإيرباص في مدينة هامبورغ الألمانية مباشرة إلى أرض المعرض، ما أتاح للزوار الاطلاع من الداخل على أحدث إضافة لأسطول طيران الإمارات. وسوف يتم تسلم المزيد من هذا الطراز بتوزيع الدرجتين، حيث ستعمل هذه الطائرة على خط كوبنهاغن في 1 ديسمبر، ثم سيتم تشغيل الطائرة التالية على خط بانكوك. وذكرت صحيفة«تلغراف» البريطانية أن طيران الإمارات استحدثت عبر هذه الطائرة التي تعد أكبر طائرة سفر على الإطلاق من درجتين من حيث عدد المقاعد. عبر إزالة الدرجة الأولى من طائرة إيرباص إيه 380 لاستيعاب مزيد من المقاعد. حيث اكتسبت الطائرة 130 مقعدا جديدا في الدرجة السياحية، ليصبح عدد مقاعدها 557 مقعدا و 58 مقعدا لدرجة رجال الأعمال، ليرتفع العدد الإجمالي إلى 615 مقعدا. منها 120 مقعداً في الدور العلوي والباقي في الطابق السفلي. وتحتوي الطائرة على الصالون الجوي لدرجة رجال الأعمال، كما توفر لركاب السياحية أكبر شاشة فيديو شخصية قياس 13,3 بوصة يمكنهم من خلالها مشاهدة ما يحلو لهم من أكثر من 200 قناة ترفيهية مرئية ومسموعة.

<05

"إعمار" تتقاسم رسوم التسجيل مع المشترين

دبي- مشرق علي حيدر

نجحت إعمار العقارية في جذب المستثمرين بعدما وعدتهم بتقاسم رسوم التسجيل العقاري على العقار الذي يشترونه منها. ووجهت الشركة للمستثمرين، أمس، دعوة لشراء عقارات مختارة في مجموعة مختارة من مشاريعها في دبي، ولاقت تلك الدعوة استجابة وتفاعلاً من المستثمرين الراغبين في تملك عقار في الإمارة.

وكانت دائرة أراضي وأملاك دبي نفذت قرار رفع رسوم التسجيل العقاري من 2٪ الى 4٪ وجاء مضمون القرار واضحا لجهة أن يتقاسم المشتري والمطور رسوم التسجيل العقاري أي 2٪ على المشتري و2٪ على المطور وتذهب تلك الرسوم إلى دائرة أراضي وأملاك دبي. لكن القرار أشار إلى أن تقاسم رسوم التسجيل العقاري ملزم ما لم يتفق البائع والمطور على خلاف ذلك كأن يتحمل المشتري أو المطور قيمة الرسوم 4٪ بالكامل.

وكانت إعمار إحدى الشركات التي توضح للمشتري أنه يتعين عليه سداد الرسوم كاملة وفقا للعقد، لكنها أمس قدمت عرضا مغريا لمجموعة من العقارات مع ميزة تقاسم تلك الرسوم 2٪ على المشتري و2٪ عليها، ما قد يراه البعض خطوة من إعمار لزيادة تنافسيتها في السوق أو بالون اختبار لمعرفة سلوك المستثمرين ومدى استجابتهم.

شمل عرض إعمار العقارية عقارات في وسط المدينة لشقق من 1 و4 غرف بأسعار تبدأ من 1,7 مليون درهم، وشقق في منطقة الأوبرا بأسعار تبدأ من 1,3 مليون درهم، وشقق في دبي كريك هاربور بأسعار تبدأ من 950 ألف درهم، وفيلل في المرابع العربية بأسعار تبدأ من 3,3 ملايين درهم وتاون هاوس في دبي هيلز بأسعار تبدأ من 2,1 مليون درهم.

وتعتبر خطوة إعمار عاملاً مهماً في ترسيخ الشفافية في السوق من جهة أخرى، إذ عانى كثير من المشترين من قيام شركات تطوير عقاري بتحميلهم رسوم التسجيل العقاري كاملة رغم أنهم وقعوا عقودا تنص على تقاسمها، لكن أولئك النفر من المطورين ضللوا المشترين في ممارسات غير مشروعة.

الإمارات تستغني عن النقود بحلول 2020

إعداد: عبد الرحيم الطويل - غرافيك: حسام الحوراني

خلصت دراسة اقتصادية حديثة، إلى أن دولة الإمارات لن تتعامل بالنقود الورقية أو المعدنية بشكل كلي، وذلك في موعد أقصاه سنة 2020. وأضافت الدراسة، التي أعدتها شركة «تريبل» لخدمات الدفع الإلكتروني، إن المواطنين والمؤسسات لحكومية والتجار، لن يتداولوا سوى كميات محدودة جداً من النقود، وبدلاً عن ذلك، سيكون البديل هو الدفع عن طريق البطاقات البنكية والهواتف.

المصدر: تريبل لخدمات الدفع الإلكتروني والبيان

10

حل ميناء جبل علي في قائمة أسرع 10 موانئ في العالم نمواً، نشرتها مجلة جورنال اوف كوميرس. (جي او سي). وكان الميناء حل في المركز الأول في مؤشر أكثر موانئ العالم إنتاجية في 2014، وفقاً لتصنيف المجلة الأميركية. وقال التقرير، إن درة موانئ دبي العالمية نما 11,8٪ على أساس سنوي في 2014 ليصل إلى 15,25 مليون حاوية نمطية. في وقت ناولت فيه موانئ دبي العالمية عالمياً 60 مليون حاوية نمطية في 2014 و 30,6 مليون حاوية نمطية في النصف الأول من 2015. ويذكر أن ميناء جبل علي كان حل في المركز الأول في قائمة أفضل الموانئ في العالم، وفق تصنيف المجلة الذي أصدرته في أبريل. دبي - البيان

521.6

رفعت البنوك العاملة بالدولة أصولها الأجنبية خلال العام الحالي إلى 521,6 مليار درهم بنهاية شهر سبتمبر الماضي، حيث أضافت 24,2 مليار درهم موجودات أجنبية جديدة خلال الشهور التسعة الأولى من العام الحالي بنمو بلغت نسبته 4,9٪. ووفقاً للإحصاءات فإن الأصول الأجنبية تضمنت 167 مليون درهم أوراق نقدية ومسكوكات بنهاية سبتمبر.

<09

أبوظبي ـ عبد الفتاح منتصر

400

قال البنك الكويتي التركي للمساهمة (كويت ترك) في بيان لبورصة اسطنبول إنه فوض 6 مؤسسات (بينها 3 بنوك إماراتية) لترتيب إصدار صكوك بقيمة تصل إلى 400 مليون دولار لأجل 10 سنوات. وذكر البنك ـ الذي يملك فيه بيت التمويل الكويتي (بيتك) حصة نسبتها 62٪ ـ أنه فوض بيتك كابيتال وبنك دبي الإسلامي واتش. اس. بي. سي ونور بنك وكيو انفست وبنك الإمارات دبي الوطني لترتيب الصفقة. اسطنبول ـ رويترز

136

أعلنت وزارة الخزانة الأميركية أن عجز ميزانية الولايات المتحدة بلغ 136 مليار دولار في أكتوبر بارتفاع 12 ٪ على أساس سنوي. كان محللون استطلعت رويترز آراءهم توقعوا عجزاً قدره 130 مليار دولار الشهر الماضي. وبلغ عجز الميزانية 122 مليار دولار في أكتوبر 2014 وفقاً لبيان الميزانية الشهري الصادر عن الخزانة. واشنطن - رويترز

خاص Exclusive

73٪ إنجازاً في بنية «دبي باركس» التحتية 06

«تويتر» تراهن على شعبية دبي الإقليمية 07

233 مليون مشترك في خدمات الاتصال المتنقلة 2020 07

سان فرانسيسكو الطابع المتحرر ووادي السيليكون 08

كانكون مرآة سياحية لحضارة المايا 08

محللون يتوقعون تماسك مؤشرات البورصة المصرية 09

مهرجان دبي للسيارات
10 - 21 نوفمبر
احتفاءً بشغف القيادة

DUBAI INTERNATIONAL MOTOR SHOW
معرض دبي الدولي للسيارات

فرصة لربح مازدا MX-5 وأجهزة كمبيوتر ورحلة إلى سويسرا

«دبي للسيارات» يبهر الزوار بالعروض والجوائز القيمة

الحماس والحنين إلى الماضي والمزادات العلنية تسود على أجواء المعرض

فرصة المشاركة في مزاد على أرقام اللوحات المميزة

■ مشاركة واسعة من كبار المصنعين في العالم | من المصدر

دبي- البيان

مع حلول ختامه اليوم، يعِد معرض دبي الدولي للسيارات الثالث عشر زواره بالمزيد من المتعة والحماس والنشاطات العائلية، مع فرصة لربح جوائز قيمة، وذلك حتى اللحظات الأخيرة من المعرض.

ويتيح مزاد دبي لأرقام اللوحات المميزة، الذي يقام بدعم من «لكزس» لعشاق التميز المشاركة في المزاد، للحصول على لوحة أرقام مميزة لسياراتهم.

ويفتح باب التسجيل في تمام الساعة 11 صباحاً، على أن يقام المزاد في الساعة 4.30 عصراً يوم غد في قاعة الملتقى في مركز دبي التجاري العالمي.

وللعائلات، ينتظركم متحف «موتورينج نوستالجيا» في يومه الأخير مع سياراته النادرة التي تخطف الأنفاس، وخلفية موسيقية رائعة تمثل كل حقبة زمنية تأتي منها هذه السيارات، من زمن الروك أند رول في الخمسينيات، إلى موسيقى السوينج في الستينيات، وعالم الديسكو الساحر في السبعينيات والثمانينيات.

حجرة التصوير

وتتيح حجرة التصوير بالخلفية الخضراء وضع الأطفال خلف مقود السيارات باستخدام تقنيات الصور الحديثة، مع أزياء خاصة وأكسسوارات مميزة، وخلفية مدهشة يمثلها المعرض بكل ما يحتويه من سيارات فارهة، إلى جانب مطاعم وجبات الشارع التي ستفتح أبوابها حتى وقت متأخر من الليل.

وتستمر ندوات «اجنيشين لايف توكس» في اليوم الأخير مع مواضيع ممتعة ومعلومات مفيدة، ستركز يوم غد على موضوع التعديل والترقية، وقيادة سيارات السباقات، والقيادة على الطرقات الوعرة. وسيتاح للزوار بعد هذه الندوات الغنية بالمتعة والمعلومات القيمة لقاء المتحدثين بشكل مباشر وطرح أي أسئلة عليهم.

ولايزال بإمكان أصحاب الحظ السعيد المشاركة في السحوبات على الجوائز الرائعة قبل انتهاء المعرض، حيث سيفوز أحد الزوار بسيارة مازدا MX-5 الرياضية الجديدة، التي تتميز بوزنها الخفيف وتقنية الدفع الخلفي والتوازن الرائع، في مزيج يجعل منها سيارة مثالية لعشاق السرعة والسباقات مع مستوى متقدم من الاستجابة والمتانة. ويمكن لأي من زوار المعرض المشاركة في السحب للفوز بهذه السيارة المذهلة.

■ شغف الجمهور بالموديلات القديمة | من المصدر

جولة سياحية

وإضافة إلى هذه الجائزة الكبرى، يقدم المعرض فرصة نادرة للفوز بجولة سياحية كبرى في سويسرا بضيافة «جراند تور أوف سويتزرلاند»، التي تشمل قطع أكثر من 1600 كيلو متر عبر خمسة مسارات تقطع جبال الألب الساحرة، في سيارة أودي A4 من تقدمة شركة «يوروبكار»، مع إقامة لمدة 7أيام (ست ليال) تشمل وجبة فطور لأسرة من أربعة أشخاص.

وللمشاركة، تكفي زيارة أي من مكاتب «جراند تور أوف سويتزرلاند» في المعرض وتسمية خمس وجهات تشملها الرحلة الكبرى واسم شركة الطيران السويسرية، ليتاح لك المشاركة من خلال وضع بطاقة خاصة في صندوق المسابقة.

أنشطة رائعة

وقالت تركسي لوه ميرماند، النائب الأول للرئيس في مركز دبي التجاري العالمي: يقدم معرض دبي الدولي للسيارات هذا العام مجموعة واسعة من النشاطات الرائعة، مثل متحف «موتورينج نوستالجيا» وركن الدراجين وندوات السيارات الحية وغيرها من النشاطات الخارجية، إلى جانب مزاد أرقام اللوحات المميزة الذي ينتظره الكثيرون، ما يعني أن هناك الكثير مما ينتظر الزوار حتى الثانية الأخيرة من المعرض.

وتابعت تركسي: «لقد استقطب المعرض اهتماماً منقطع النظير من حيث عدد الزوار هذا العام، ويعود الفضل في ذلك إلى العدد غير المسبوق من السيارات الجديدة التي تم إطلاقها خلال فترة المعرض، إلى جانب النشاطات العائلية المميزة، التي يمكن للزوار الاستمتاع بها في يوم المعرض الأخير».

ركن الدراجين

لعشاق الدراجات النارية، يمكنهم الاسترخاء في ركن الدراجين المميز، حيث يمكنهم الاستمتاع بمشاهدة الفنانين أثناء عملية الدهان اليدوي للدراجات أو الخوذات، والتقاط الصور مع الدراجات الكلاسيكية الرائعة.

من الجدير بالذكر أن معرض دبي الدولي للسيارات يقام برعاية الشركاء «أيه سي ديلكو وإلين وير وأوتوبرو وديل وكوبر تايرز وإينوك ومازدا وهيئة الطرق والمواصلات بدبي وهيئة السياحة السويسرية».

معرض دبي منصة لطرح أحدث الإصدارات

«الحبتور» تطلق موديلات من 6 علامات تجارية

دبي – البيان

جذبت شركة الحبتور للسيارات- أحد أبرز وكلاء مجموعة من العلامات التجارية العالمية الأكثر طلباً في دولة الإمارات - أنظار عشاق السيارات في 6 منصات عرض في معرض دبي الدولي للسيارات وكشف المعرض هذا العام والذي يعد أهم حدث سيارات في الشرق الأوسط عن آخر التطورات في تصاميم السيارات وتكنولوجيا القيادة، وناقل الحركة، وتعديل أداء ومظهر السيارات.

وقال جو روجان، مدير قسم برستيج ومدير المبيعات في شركة الحبتور للسيارات قائلاً: وقد عززنا حضورنا في المعرض هذا العام بستة أجنحة منفصلة تقدم لعشاق السيارات مجموعة جديدة من من السيارات المذهلة. ويتضمن ذلك عرض ماكلارين 650S التي سترسي معايير جديدة للسيارات الرياضية وتطرح لأول مرة خلال معرض هذا العام. إضافة إلى أول SUV فاخرة من بنتلي وهي Bentayga. ميتسوبيشي أوتلاندر 2016 التي من المؤكد أنها ستحظى بالكثير من المعجبين. وفي جناح سيارات جاك ستحظى J4، S3 و S5 بإعجاب العملاء المهتمين بالأناقة. أما في جناح شيري، فهنالك Arrizo 7 و Tiggo 5 اللتان تحظيان بإعجاب الكثير من العملاء في السوق الإماراتية. وأخيراً في فئة الوزن الثقيل، لدينا L200 الجديدة وكانتر وقد حظيتا بشعبية كبيرة ليس فقط في دولة الإمارات، بل في جميع أنحاء العالم. نحن متحمسون لتلبية تطلعات هواة السيارات، والحصول على ردود فعل مباشرة من الزوار والتنبؤ بفرص النمو وكيفية تلبية تطلعاتهم«

بنتلي الامارات

وحظي عشاق بنتلي بعدد من المفاجآت في جناح الحبتور للسيارات الخاص ب»بنتلي« الإمارات حيث تم إطلاق أول سيارة SUV من بنتلي، وهي Bentayga 2016 لترسي معايير جديدة للفخامة، مما يشكل تحدياً جديداً لما يمكن أن تكون عليه سيارات الدفع الرباعي. فهي توفر الراحة والأناقة التي لا تضاهى مع سيطرة كاملة حتى في أقسى الظروف. كما تم أيضاً عرض في الجناح أحدث موديل من السيارة الرائدة في مجموعة بنتلي:التي تجمع بين الأداء والفخامة، مولسان سبيد 2016. كما هناك أيضاً سيارة بنتلي الرائعة - فلاينج سبير 2016، الأكثر أناقة في العالم - كونتيننتال جي تي سبيد 2016 و GT V8 S المكشوفة 2016.

أما بالنسبة لفئة السيارات الرياضية عالية الأداء، فيعرض جناح الحبتور للسيارات الخاص بـ مكلارين (القاعة رقم 1، الجناح رقم 100)، لأول مرة 650S الأكثر تميزاً والتي ستتوفر فقط للعملاء في الشرق الأوسط مع إنتاج خمس سيارات فقط. كما تعلن العلامة التجارية البريطانية أيضاً دخولها مؤخراً إلى سوق السيارات الرياضية، و570S تعتبر الأولى من ضمن مجموعة من النماذج التي تم طرحها.

وباعتبارها الوكيل العالمي الأول لسيارات ميتسوبيشي في دولة الإمارات، شهد جناح الحبتور لسيارات ميتسوبيشي إطلاق أوتلاندر 2016 التي تأتي بحلة أفضل وكفاءة أعلى في استهلاك الوقود والكثير من الميزات الرائعة، إضافة إلى أكثر من 100 تحسين يجعل من ميتسوبيشي أوتلاندر كروس أوفر 2016 أكثر سيارة CUV تطوراً تطرحها ميتسوبيشي. كما سيعرض جناح الحبتور(رقم 300) لسيارات ميتسوبيشي بعض الفئات الأخرى التي تحظى بإقبال كبير مثل باجيرو، لانسر EX، أتراج، ميراج وASX.

إضافة لذلك، سيكون للحبتور للسيارات جناح آخر رقم 725 وهو جناح خاص بسيارات FUSO LCVs وسيضم كانتر الركاب وفان البضائع. وصممت كانتر فان متينة لنقل الركاب والبضائع، وقد اشتهرت كانتر بقوتها التي لا مثيل لها، والراحة وسهولة استخدامها.

■ «بنتلي» بمواصفاتها الفريدة تلبي احتياجات عملاء المنطقة | من المصدر

مفاجأة ثلاثية

أما جناح الحبتور للسيارات رقم 610 فهو يقدم مفاجأة ثلاثية حيث سيتم طرح الموديل الجديد من J4 لأول مرة، والجدير بالذكر أنّه تم تصميمها من الداخل بواسطة مصممين إيطاليين، الأمر الذي نتج عنه سيارة جذابة، ذات حجم مناسب ومصممة بشكل متناسق. أما المفاجأتان الأخريان فهما إطلاق S3 و S5 الجديدتين لفئة الشباب. وتتميز JAC S3 بتصميم خارجي ديناميكي وديكورات داخلية أنيقة مما يجعلها السيارة الأمثل للشباب. كما سيتم عرض نماذج أخرى من جاك مثل J5 و J6 سيارات السيدان المحبوبة، والسيارات المتعددة الأغراض M1 و M5.

بينما يعرض جناح الحبتور الخاص بسيارات شيري مجموعة رائعة من Tiggo5 Comfort، وTiggo5 Luxury، وتيجو 3 ذات التصميم الديناميكي. وتأتي تيجو 5 الجديدة مزودة بالعديد من المزايا المبتكرة لترسي معايير جديدة لمفهوم قيادة السيارات في أنحاء العالم. أما تيجو 3 فقد صممت لتوفر متعة القيادة والسلامة، وتتميز بتصميم داخلي واسع وأداء متميز.

وكمفاجأة إضافية شهد الجناح عرض سيارة Arrizo 7 الجديدة وهي السيارة الأولى التي تم صنعها على المنصة التكنولوجية الجديدة لشيري iAUTO. لذلك يأتي هذا الموديل مزوداً بالعديد من المزايا التكنولوجية بما في ذلك فتح السيارة عن بعد، تثبيت السرعة، تشغيل السيارة بالضغط على زر البدء، فرامل الطوارئ الإلكترونية والكثير غيرها. وتتيح تكنولوجيا (C-Cloud) قفل وفتح السيارة من خلال تطبيقات الهواتف الذكية التي لها عدة استخدامات أخرى.

«إنفينيتي» تستهدف الأسواق بتصميماتها المستقبلية الجذابة

بناء على النجاحات الرائعة التي حققتها إنفينيتي في اليوم الأول من معرض دبي الدولي للسيارات، سلطت إنفينيتي الضوء على أهمية التصميم والإبداع، من خلال منصة مميزة أظهرت لغة تصميم فريدة من نوعها.

وتعد إنفينيتي (Q80) انسبيريشين من أبرز السيارات التي تم عرضها خلال المعرض من علامة إنفينيتي، حيث عكست لغة التصميم في إنفينيتي Q80 انسبيريشن ماهية الحمض النووي لطرازات إنفينيتي الحالية والمستقبلية، وبذلك حصلت على اهتمام العديد من زوار المعرض.

وقال يورغن شميتز، المدير التنفيذي لشركة إنفينيتي الشرق الأوسط: تعد لغة التصميم من الأسس التي ركزنا عليها خلال معرض دبي الدولي للسيارات. وقد لقيت إنفينيتي Q80 انسبيريشن اهتماماً كبيراً من الزوار والصحافة أيضاً ويدل هذا على تقديم لغة تصميم إنفينيتي إلى ما تهواه وتتطلع إليه شريحة كبيرة من عملائنا في المنطقة.

وقد شهد حفل جوائز أراب ويلز الأول (1st Arab Wheels Awards)، الذي أقيم في فندق ذي أتش في دبي على حفاظ إنفينيتي على مركزها الرائد في القطاع وحصولها على جوائز عديدة مع فوز سيارتها السيدان بلقب «أفضل سيارة تنفيذية» في فئة سيارات السيدان متوسطة الحجم.ومن من الجدير بالذكر أن سيارة إنفينيتي Q80 قد فازت باللقب نفسه حديثاً خلال حفل جوائز«ميدل إيست كار» «Middle East Car of the Year Awards».

دبي – البيان

مهرجان دبي للسيارات
10 - 21 نوفمبر
احتفاء بشغف القيادة
DUBAI INTERNATIONAL MOTOR SHOW
معرض دبي الدولي للسيارات

خلال الـ 8 أشهر الأولى 2015

الإمارات تتصدر نمو مبيعات السيارات عالمياً

عبد الله آل صالح: الدولة مركز إقليمي وعالمي لمبيعات وإعادة تصدير السيارات

«كاستم إيفنت» تعلن نتائج النسخة الثانية لـ «سيارة العام في المنطقة 2015»

■ عبد الله آل صالح خلال الإعلان عن قائمة أفضل السيارات 2015 | من المصدر

دبي– البيان

تصدرت الإمارات دول العالم في معدلات نمو مبيعات السيارات الجديدة، خلال ثمانية أشهر من 2015، وذلك بعد تسجيلها معدلات ارتفاع بلغت نسبتها 5.3 % في مبيعات السيارات الجديدة، مقارنة بالفترة المماثلة من 2014، وفقاً لدراسة سوقية لمؤسسة الشرق الأوسط للسيارات «مياك».

وأكد عبد الله آل صالح وكيل وزارة الاقتصاد لشؤون التجارة الخارجية والصناعة أن الإمارات تعد مركزاً إقليمياً وعالمياً مهماً جداً لمبيعات وإعادة تصدير السيارات إلى العديد من دول المنطقة، كون الدولة مقراً رئيسياً لجميع وكالات السيارات الأشهر في العالم. وقال آل صالح في تصريحات على هامش مؤتمر صحافي للإعلان عن نتائج النسخة الثانية لجائزة «سيارة العام في الشرق الأوسط»، أرفع جوائز السيارات في الإمارات والمنطقة، والمعروفة باسم «ميكوتي 2015» «2015 MECOTY»، التي تنظمها شركة «كاستم ايفنتس»، الإماراتية، المتخصصة في تنظيم المعارض التجارية: إن سوق السيارات في الإمارات يعد من الأفضل إقليمياً من حيث نمو المبيعات سنوياً،كما يعد الأفضل في خدمات التسويق لعلامات السيارات العالمية،فضلا عن جودة خدمات ما بعد البيع في القطاع. وأعلنت شركة «كاستم ايفنتس»، خلال مؤتمر صحافي في دبي بحضور عدد من المدراء التنفيذيين في كبرى شركات السيارات العالمية عن فوز 22 سيارة بلقب سيارة العام خضعت للتقييم والفحص من قبل 12 محكماً خبيراً بقطاع السيارات على مستوى المنطقة على مدار 9 أشهر وضمت من قبل لجنة التحكيم ممثلين من الإمارات والأردن ولبنان وقطر والسعودية والبحرين والكويت.

حملات التصويت

وقال سعيد المرزوقي رئيس شركة «كاستم ايفنتس»: قدمنا الدعم لكافة الشركات في إطلاق حملاتها الخاصة بالتصويت عبر إنشاء خدمة إخبارية بالرسائل الالكترونية تتعلق بسياراتها المرشحة وتم توزيع الرسائل من قبل الشركات نفسها، حيث اسفرت الجهود عن تسجيل أكثر من 65 ألف صوت من أنحاء العالم، مقارنة مع 11 ألف صوت 2014 وهو ما يعادل زيادة بنسبة 500% ويعتبر دليلا على الإقبال الذي تحظى به جوائز سيارة العام في الشرق الأوسط.

وأشار المرزوقي إلى أن عملية التصويت والفحص من قبل المحكمين بحيادية كاملة وهو ما أكسب الجائزة ثقة كبيرة من قبل وكالات السيارات المشاركة للعام الثاني على التوالي.

وكشف المرزوقي في كلمته خلال المؤتمر عن أن الدورة الثالثة من جوائز سيارة العام ستقام في تاريخ 30 من مارس- 2016 بمركز أبوظبي الوطني للمعارض «أدنيك» بمصاحبة معرض «كاستم شو إيميرتس»، لتكون الأكبر والأكثر إثارة في تاريخ الجائزة.

وقال رئيس شركة «كاستم ايفنتس» أنه وبعد التجاوب اللافت الذي شهدناه هذا العام فيما يخص حملة تصويت الجمهور، فسيتم خلال دورة العام 2016 للجائزة إجراء عملية تصويت جماهيرية على كل فئة من فئات السيارات المشاركة وتخصص جائزتان لها الأولى للجنة التحكيم والثانية لحملة تصويت الجمهور.

سيارة العام

وبنهاية المؤتمر تم الإعلان عن السيارات الفائزة بالجوائز لعام 2015، فعن جائزة سيارة العام باختيار لجنة التحكيم وسيارة العام باختيار الجمهور فازت سيارة «كيا سورينتو» بجائزة سيارة العام في الشرق الأوسط بناء على رأي وتصويت الجمهور وبالنسبة لجائزة سيارة العام التي اختارتها لجنة التحكيم فازت سيارة «فورد موستانغ».

وضمن المجموعة الأولى «سيارات الصالون» - الفئة الأولى- «أفضل سيارة متوسطة الحجم» فازت «هايونداي سوناتا» وفي فئة «أفضل سيارة تنفيذيين مدمجة» فازت «جاكوار إكس إي» وفي فئة «أفضل سيارة تنفيذيين كوبيه» فازت «بي إم دبليو كوبيه السلسلة 4» وفي فئة «أفضل سيارة تنفيذيين مدمجة من حيث الأداء» فازت «مرسيدس سي إل إيه 45 إيه إم جي» وفي فئة «أفضل سيارة تنفيذيين متوسطة الحجم» فازت «إنفينتي كيو 7»، كما فازت «بنتلي مولسين» بجائزة «أفضل سيارة صالون فارهة كبيرة».

أفضل رياضية

وضمن المجموعة الثانية: أفضل سيارة رياضية متعددة الاستخدامات-الفئة الأولى- أفضل سيارة مدمجة فازت «نيسان جوكي» وفي فئة «أفضل سيارة رياضية مدمجة» فازت «هوندا سي في» وفي فئة «أفضل سيارة رياضية فارهة مدمجة» فازت «لكزس إن إكس 200» وفي فئة أفضل سيارة رياضية كبيرة فازت «تشفروليه تاهو» وفي فئة أفضل سيارة رياضية متعددة الأغراض من حيث الأداء فازت «رانج روفر إس في آر»، وبالنسبة لفئة أفضل سيارة شاحنة فقد فازت «جنرال موتورز سيرا».

وفي المجموعة الأخيرة- السيارات الأفضل أداء عن فئة أفضل سيارة «هاتشباك» أداء فقد فازت «فورد فوكاس إس تي» وفي فئة أفضل سيارة كوبيه رياضيه فازت «فورد موستانغ» وفي فئة أفضل سيارة كوبيه رياضية فارهة فازت «أودي تي تي» وفي فئة أفضل سيارة كوبيه فخمة فازت مرسيدس «إيه إم جي – جي تي إس» وعن فئة أفضل سيارة سياحية فخمة فازت «مرسيدس إس كلاس كوبيه» وفي الفئة الأخيرة ضمن المجموعة – أفضل سيارة «سوبر كار» فازت «فيراري 488 جي تي بي».

«لوكسچن» تمنح أسواق المنطقة جيلاً جديداً من التقنيات الحديثة

■ تجهيزات تقنية متطورة لتجربة قيادة مريحة وآمنة | من المصدر

دبي– البيان

استطاعت «ويسترن أوتو» أن تجلب روح «مجموعة يولون قسم السيارات» التي تؤمن بشعار (الإنسان والسيارة والحياة معاً) إلى منطقة الشرق الأوسط. إن صناعة السيارات التايوانية الرائدة قد أثرت الإمارات بمجموعة من السيارات المستقبلية باسم لوكسچن وهى من أفخم السيارات مستخدمة أحدث التكنولوجيا. وبعد كشف النقاب عن «لوكسچن U6 تربو» الجديدة كلياً في معرض دبي الدولي للسيارات لعام 2015 حازت إعجاب وتقدير جميع الحاضرين.

إن شعار العلامة التجارية هو «التفكير المستقبلي» الذي كان الدافع وراء نمو لوكسچن علامة تجارية في صناعة السيارات. ويجمع التصميم بين «الرفاهية» و«العبقرية» لتنتج لوكسچن «الرفاهية» في شكل الراحة الكاملة، الدقة والجودة، التصميم المميز والميكنة ذات التقنية العالية مع خدمات مدروسة تقدم بطريقة رائعة وملهمة، بينما تتمثل «العبقرية» في استخدام التكنولوجيا الزكية المبدعة و الفريدة التي تشبع احتياجات التنقل والمتعة.

وقال أحمد جلال الدين جابر كمال - رئيس مجلس إدارة ويسترن أوتو: كون لوكسچن جزءاً من أعمالنا يجعلنا نزداد فخراً ونشعر بالفخامة لأنها تملأ فراغ هذا القطاع المفقود. وقد اختارتنا «مجموعة يولون قسم السيارات» لنمثلها في أعمالها بالشرق الأوسط لأنهم يؤمنون بأننا نعمل سوياً على الرؤية نفسها وهدفنا هو أن نحافظ على تلك الثقة. فلسفة الهندسة حول لوكسچن تنبع من الحرفية ذات الخبرة العالية التي تعطى المصداقية للعلامة التجارية. نحن نأمل في أن تصبح ويسترن أوتو هي القوة المحركة لسيارة لوكسچن ونحن نعمل جاهدين لتحقيق النمو المتزايد عاماً بعد عام.

أنظمة السلامة

وبتبنيها لأنظمة السلامة والتصميم المميز والراحة تكون من المتوقع أن تصبح سيارة لوكسچن هى الاختيار الأول للشباب الباحث عن الرفاهية والمتحمسين لإمكانات التكنولوجية بالسيارة. يحتوى الأسطول الفاخر من ويسترن أوتو على سيارات الركاب، سيارات الدفع الرباعي (SUVs) وسيارات متعددة الأغراض (MPVs) مثل فئة الـ U7 ،S5، و M7 على التوالي. وكونها سيارة سيدان أو السيارة ذي الدفع الرباعي فكلتاهما تتمتع بأنظمة السلامة والراحة التي يتوقعها الراكب من السيارات الفاخرة والراقية. وتتفاوت الإمكانات بين كونها رياضية أو مصممة للعائلة فإن لوكسچن مجهزة بأعلى وأحدث التقنيات من التصميم التايواني.

تتمتع لوكسچن U6 ذات الخمس مقاعد بمحرك بنزين تربو 2.0 لتر ذو الأربع أسطوانات ليولد قوة 168 حصاناً، مصممة لتعطى سرعة استجابة قوية و سلاسة وعزم في الدوران لتوفر قيادة مريحة و ممتعة. تتميز لوكسچن بمقصورة قيادة أكثر جاذبية باستخدام مواد مميزة ذات الجودة العالية وأنظمة تكنولوجية متطورة تتضمن «THINK+» التي تعمل باللمس لتبهر الركاب، كما تم تزويدها بأنظمة سلامة متطورة مثل كامير°360، الرؤية الليلية، نظام مساعد الفرامل، نظام فرامل ABS والكثير من الأنظمة المساعدة للحصول على متعة أكثر في القيادة، فبمجرد ركوب سيارة لوكسچن U6 تربو سوف تنسى تلقائياً أي هموم أخرى وستحصل على تجربة قيادة مميزة.

6 ٪ نمو مبيعات «الإمارات للسيارات» خلال الـ 10 أشهر الأولى

■ السيارة الجديدة تتمتع بقدرات استثنائية | من المصدر

أطلقت مرسيدس AMG GLE 63 4MATIC كوبيه 2016

أبوظبي – البيان

أعلنت شركة الإمارات للسيارات (EMC)، الشركة الرائدة لمجموعة الفهيم والتي تشكل واحدة من أهم وكالات سيارات مرسيدس ـ بنز الألمانية في منطقة الشرق الأوسط، عن إطلاقها لـ مرسيدس AMG GLE 63 4MATIC كوبيه الجديدة كلياً فيما ارتفعت مبيعات الشركة خلال الأشهر العشرة الأولى من العام الجاري بمعدل 6 % مقارنة بالعام 2014.

وأقيم الإطلاق الذي حمل عنوان «حيث تلتقي الفخامة مع القوة» في العاصمة الإماراتية، أبوظبي، بحضور عبدالله عبد الجليل الفهيم، أحمد عبد الجليل الفهيم رئيس مجلس إدارة مجموعة الفهيم وفرانك برنثالر، المدير التنفيذي لقسم السيارات في مجموعة الفهيم للسيارات ونسيم موراني مدير عام شركة الإمارات للسيارات (EMC) سيارات الركاب وديرك فيتزر رئيس قسمي المبيعات والتسويق في مرسيدس ـ بنز الشرق الأوسط والشرق الأدنى إضافةً إلى لفيف من أهم الشخصيات الإماراتية ومجموعة من أبرز مديرون مجموعة الفهيم التنفيذين.

وقال نسيم موراني: نحن سعيدون جداً بإطلاق مرسيدس - بنز AMG GLE 63 4MATIC كوبيه التي تمثل قمة فيما قدمته مرسيدس - بنز من ناحية التصميم الراقي والتأدية الرياضية. فهذه السيارة تأتي بمحرك V8 بسعة 5.5 ليترات مع توربو مزدوج تمت صناعته لدى فرع AMG الذي يعتمد مبدأ «رجل واحد، محرك واحد» وحيث يتم بناء كل محرك بواسطة شخص واحد فقط. ومع أن مرسيدس-بنز AMG GLE 63 4MATIC كوبيه ستتوفر بالنسخة الرياضية القياسية وبنسخة S الأكثر رياضية، إلا أن النسختان تتشاركان بشخصيتهما الهجومية الفريدة من نوعها وبدمجهما للروح الرياضية لسيارات الكوبيه مع قوة وتأدية السيارات الرياضية المتعددة الاستعمال.

وتنفرد مرسيدس-بنز AMG GLE 63 4MATIC كوبيه بدمجها لمبدأ السيارات الرياضية المتعددة الاستعمال مع مفهوم سيارات الكوبيه الرياضية في قالب معاصر لا مثيل له يبرز فيه الطابع الرجولي من خلال سيارة تتميز بجمعها لأعلى المقاييس على صعيد القوة والتأدية الرياضية والتصميم المعاصر والراحة القصوى، إلى جانب ديناميكية القيادة المتفوقة وبغض النظر عن نوعية الطريق التي تسلكها.

نمو المبيعات

وتابع موراني: ارتفعت مبيعات الإمارات للسيارات 6 %خلال الأشهر العشرة الأولى مقارنة بنفس الفترة من العام الماضي. ومع تقديمنا لـ مرسيدس-بنز AMG GLE 63 4MATIC كوبيه الجديدة كلياً، نحن على يقين أنها ستساهم في زيادة مبيعاتنا وبالأخص لجهة مجموعتنا الغنية من السيارات الرياضية المتعددة الاستعمال. ومع إطلاقنا لطرازي مرسيدس-بنز GLC وGLE الجديدين كلياً خلال سبتمبر الماضي، نحن فخورون بتقديم مرسيدس-بنز AMG GLE 63 4MATIC كوبيه التي ستتوفر في صالات عرض شركة الإمارات للسيارات (EMC) في أبوظبي والعين».

تواصل

إصدار خاص من سانت أونوريه احتفالاً باليوم الوطني

أعلنت سانت أونوريه، شركة الساعات الفاخرة المشهورة بأناقتها الفريدة المعاصرة، عن إطلاق إصدار محدود من ساعة «كاروسيل» تحية لدولة الإمارات قيادة وشعباً، بمناسبة اليوم الوطني الـ 44 الذي يوافق الثاني من ديسمبر.

ويتوفر طاقم ساعة وقلم كاروسيل اليوم الوطني في إصدار محدود من 44 قطعة فقط. تصميمات رائعة لروح كلاسيكية وسحر رياضي، صُممت هذه القطعة للرجل العصري الأنيق. مصقولة وأنيقة بشكل رائع بتفاصيل دقيقة، تمثل هذه الساعة الخاصة انتصاراً للأناقة المبسطة.

وقال تيري فريسارد، رئيس مجلس الإدارة في سانت أونوريه: «تعد الإمارات من أهم الأسواق بالنسبة لسانت أونوريه وقد ساعدنا الوجود في الدولة على تنمية قطاع الأعمال والتواصل مع الشركاء والموزعين المتخصصين بشكل كبير عبر سنوات من العمل في الإمارات، وذلك بفضل الدعم والتعاون والاستقبال المتميز الذي لمسناه من الجهات المسؤولة. كما حظيت ساعاتنا باستقبال رائع من جانب مواطني الدولة والمقيمين فيها. ولذلك يسعدنا الإسهام بشكل بسيط والاحتفال معهم من خلال إصدار كاروسيل الخاص بهذه المناسبة».

يحتوي إصدار كاروسيل اليوم الوطني المحدود على ميناء خاصة يميز إصدار الإمارات المحدود، الذي يحتوي على ألوان العلَم الإماراتي الأربعة. وسوف تتوفر هذه الساعة الحصرية التي تحتوي على مؤخرة علبة منقوشة بخريطة الإمارات، لدى منافذ البيع لأفرع باريس غاليري على مستوى الدولة، مقابل 2,944 درهماً (802 دولار). دبي - البيان

250.000.000

بلغ إجمالي القيمة الاستثمارية لمجموعة لاند مارك لإدارة الفنادق نحو 250 مليون درهم تشمل استثمارات المجموعة في عدد من الفنادق بالإمارات، بالإضافة إلى شقق فندقية في السعودية مع إعلان تحولها للضيافة الذكية الكاملة، إذ تعتزم خلال الـ 3 أشهر المقبلة افتتاح فندق من فئة اربع نجوم في إمارة الفجيرة، يتضمن 241 غرفة بإطلالة على البحر.

وقال خالد عبدالله الغرير رئيس مجلس إدارة مجموعة لاند مارك لإدارة الفنادق، إن أهم هذه الفنادق سيتم افتتاحه في جبل علي ضمن منطقة دبي للاستثمار من فئة اربع نجوم يتضمن 230 غرفة، وهذا الفندق سيشكل نقلة جديدة في نوعية الضيافة بما يقدمه من فكر مختلف في عالم الضيافة يواكب ما تشهده توجهات دولتنا في التحول الذكي.

وأكد أن المجموعة استثمرت مبنيي شقق فندقية في المملكة العربية السعودية في مدينة جدة، حيث تم افتتاح المبنى الأول قبل نحو 6 اشهر، والفندقان استثمارهما لمدة 20 سنة، وهذه الفنادق هي جانب من توسعة المجموعة في دول مجلس التعاون الخليجي.

وشدد على أن لاند مارك تعمل ضمن منظومة دولة الإمارات بالتوجه نحو الطاقة النظيفة والاستدامة.

وأضاف: إن العالم يشهد تغيرات كبيرة وفكراً جديداً في عالم الضيافة، الذي يعتمد على السرعة والدقة، وكذلك توفير الوقت والمال، لذلك دخلنا في لاند مارك بمراحل جديدة من حيث تطوير الموقع الإلكتروني الجديد بما يواكب النقلة التي نشهدها اليوم في دولة الإمارات من التحول الذكي، ويهمنا أن نكون في مقدمة من يعمل على هذا التحول. دبي - البيان

المنصوري يستعرض فرص الشراكة في القطاعات المختلفة

الإمارات تبحث دعم التعاون الاقتصادي مع بلجيكا

بروكسل- وام

أكد معالي سلطان بن سعيد المنصوري وزير الاقتصاد رئيس وفد الدولة الزائر للبرلمان الأوروبي في بروكسل حرص القيادة الرشيدة لصاحب السمو الشيخ خليفة بن زايد آل نهيان رئيس الدولة، حفظه الله، وأخيه صاحب السمو الشيخ محمد بن راشد آل مكتوم نائب رئيس الدولة رئيس مجلس الوزراء حاكم دبي، رعاه الله، على جعل الإمارات ضمن الدول الأكثر ابتكاراً على مستوى العالم والعمل على تحقيق ذلك، من خلال تدشين سلسلة متنوعة من المبادرات القائمة على المعرفة والابتكار كي تكون من أفضل دول العالم، ولتظل الإمارات الأكثر تقدماً وابتكاراً في العمل الحكومي على مستوى العالم.

جاء ذلك خلال لقاء معاليه وجيرت بروجوا رئيس الحكومة الفلمنكية، ووزير السياسة الخارجية، حيث جرى خلال اللقاء بحث مجمل علاقات التعاون بين دولة الإمارات وبلجيكا والسبل الكفيلة بتنميتها وتطويرها لتشمل العديد من المجالات، وبما يسهم في فتح آفاق جديدة من العمل المشترك إضافة إلى بحث إمكانية خلق فرص شراكة بين البلدين في العديد من القطاعات المختلفة.

وقدم معالي المنصوري عرضاً حول السياسة الاقتصادية للدولة، التي تركز بشكل كبير على موضوع الإبداع والابتكار حيث تم تضمينه ضمن الخطة الاستراتيجية للدولة 2016 - 2021.

وقال المنصوري إن اقتصاد دولة الإمارات متنوع، حيث يسهم النفط بنحو 30% فقط من الناتج المحلي الإجمالي وهنالك خطة لتقليصها لتصبح فقط 20% واستهداف مساهمة عنصر الابتكار والإبداع بنسبة 5% من الناتج المحلي الإجمالي للدولة بحلول 2021.

وأوضح معاليه أهمية القطاع الخاص ودوره الهام في تنويع الاقتصاد، مشيراً إلى أن دولة الإمارات لديها بنية تحتية متقدمة وتحتل المرتبة الرابعة في ما يخص إعادة التصدير في حين بلغت نسبة نمو الناتج المحلي 4.6 في المئة العام الماضي.

■ زيارة وفد الإمارات بحثت فرص زيادة المبادلات التجارية والاستثمارات المشتركة | البيان

■ سلطان المنصوري

الاستثمار المشترك

أبدى معالي سلطان المنصوري رغبة الشركات الإماراتية العاملة في الدولة في العمل مع المؤسسات المعنية في المملكة البلجيكية، والتحرك المشترك لزيادة حجم المبادلات التجارية، من خلال تشجيع الاستثمار وزيادة عدد الوفود المتبادلة والمشاركة في المعارض، التي تقام في البلدين، مشيراً إلى أن شركات ومؤسسات القطاع الخاص في الإمارات تتطلع إلى توسيع مجالات التعاون مع الشركات البلجيكية في عدد من القطاعات والمجالات التي تخدم استراتيجية وخطط التنمية في بلادنا وزيادة استثمارات الشركات الإماراتية في أسواق مملكة بلجيكا ،وبما يعود بالنفع والفائدة على اقتصاد البلدين الصديقين.

الطاقة المتجددة

ولفت وزير الاقتصاد إلى أن هنالك تركيزاً كبيراً على الطاقة المتجددة حيث قامت «مصدر» بالعديد من المشاريع وتعتبر مركزاً للأبحاث وبناء القدرات.

وقال معاليه: تعطي الدولة اهتماماً كبيراً للمشاريع الصغيرة والمتوسطة حيث إن لها دوراً هاماً في تنفيذ خطط الإبداع وبناء القدرات.

وأكد معالي سلطان بن سعيد المنصوري خلال اللقاء أن دولة الإمارات تمكنت من تحقيق العديد من النجاحات من خلال اقتصاد متنوع ومزدهر، إضافة إلى تعزيز نمو القطاعات الحيوية مثل السياحة والطيران والعقارات وقطاع الخدمات المالية والطاقة المتجددة وغيرها، مشيراً إلى أن الإمارات استقطبت أنظار العالم من خلال العديد من مشروعات البنية التحتية الطموحة والمبتكرة.

كما أكد أهمية التعاون بين دولة الإمارات وبلجيكا خصوصاً في ما يتعلق بالمساهمة والمشاركة في تسليط الضوء على أهم القضايا المعنية بتعزيز النمو الاقتصادي العالمي وتبادل الأفكار والنماذج الناجحة التي أدت إلى إحداث تغيرات مهمة وفاعلة في المجتمعات المختلفة نحو النمو الاقتصادي والاجتماعي.

عوامل مشتركة

وقدم الجانب البلجيكي شرحاً عن أهداف ورؤية الحكومة البلجيكية لعام 2050 واتفق الجانبان على أن هناك عوامل مشتركة عدة في رؤية الحكومة البلجيكية 2050 ورؤية دولة الإمارات 2021 واتفق الجانبان على العمل معاً على تحقيق أهدافهما من خلال الاستثمار في المشاريع المبتكرة وتعزيز دور التكنولوجيا في مختلف القطاعات الحيوية التي ستسهم بدعم توجهات الدولة للانتقال إلى اقتصاد المعرفة باعتبار أن الابتكار وريادة الأعمال تعد أحد أهم المجالات التي يركز عليها اليوم لبناء اقتصاد قائم على المعرفة.

وقال المنصوري إن الإمارات أصبحت اليوم مركزاً إقليمياً للابتكار وتكنولوجيا المستقبل وإنها في سعي دائم لجذب أكبر الشركات العالمية المتخصصة في الابتكار والجيل القادم من التكنولوجيا مع تركيزنا على قطاع السياحة والعمل على زيادة الشركات الصغيرة والمتوسطة، حيث اتفق الجانبان على أن تكون هناك زيارات متبادلة بين رواد الأعمال من البلدين حيث سيزور وفد من الشركات الصغيرة والمتوسطة البلجيكية دولة الإمارات خلال شهر أبريل المقبل.

ثم التقى معالي سلطان بن سعيد المنصوري وزير الاقتصاد قيصر حجازين الأمين العام للغرفة التجارية العربية البلجيكية اللوكسمبورجية ويوهان بيرلند الرئيس التنفيذي لشركة « BESIX » التي تعد من أكبر وأقدم الشركات البلجيكية العاملة في دولة الإمارات.

تحرير التجارة

وأكد المنصوري خلال اللقاء الذي عقد في قاعة دبي بالغرفة التجارية العربية البلجيكية اللوكسمبورجية وحضره ممثلون عن 30 شركة بلجيكية- حرص الإمارات على تعزيز علاقات الشراكة الاقتصادية مع الشركاء التجاريين في الاتحاد الأوروبي خصوصاً ودول العالم عموما انطلاقاً من سياستها المبنية على الانفتاح وتحرير التجارة وزيادة الاستثمارات الأجنبية بالدولة وتوسيع مشاركة القطاع الخاص في التنمية بهدف زيادة وتيرة النمو الاقتصادي وتعزيز مكونات التنمية الشاملة، التي تشهدها الإمارات في مختلف القطاعات.

الاستفادة بالتجارب

وأكد المنصوري خلال اللقاء حرص دولة الإمارات على الاستفادة من التجارب والخبرات الحيوية والمهمة والعريقة لدول الاتحاد الأوروبي لتعزيز مسيرة تنميتها المستدامة، داعياً الشركات البلجيكية إلى الاستثمار في جميع مناحي اقتصاد الإمارات سواء في مجالات السياحة والتجارة والتشييد والبنية التحتية مع بدء تبلور مشروعات إكسبو 2020 دبي.

وقال معاليه خلال الاجتماع الموسع الذي عقد مع الشركات البلجيكية، إن علاقات التعاون الاقتصادي والاستثماري بين دولة الإمارات ومملكة بلجيكا شهدت تطورات إيجابية هامة خلال السنوات القليلة الماضية، حيث ارتفع إجمالي المبادلات التجارية بين البلدين الصديقين إلى 10 مليارات يورو في نهاية العام 2014 ما يشكل 15% من إجمالي التجارة الخارجية مع دول الاتحاد الأوروبي، موضحاً أن العديد من الشركات البلجيكية تعمل في الإمارات وتسهم في دعم عملية التنمية الاقتصادية والاجتماعية الشاملة والمستدامة في الدولة.

الصيرفة الإسلامية

والتقى معالي سلطان بن سعيد المنصوري بيار غرامينغا وزير مالية دوقية لوكسمبورغ، حيث جرى بحث آفاق التعاون في المجال الاقتصادي وفي مجال الطيران والخدمات المالية والتمويل والصيرفة الإسلامية وتم اقتراح عقد ملتقى رجال الأعمال الإماراتي- اللوكسمبورغي في لوكسمبورغ على هامش اللقاء المقبل لمجلس الإمارات- لوكسومبورغ للتمويل والصيرفة الإسلامية.

كما تم خلال اللقاء بحث التعاون في مجال منتجات الحلال وقدم المنصوري نبذة عن مبادرات الدولة وحكومة دبي في الاقتصاد الإسلامي ووجود فرص مستقبلية للكسومبورغ للتعاون والاستفادة من تلك المبادرات.

وأوضح أن الاجتماع الثاني للمجلس الخاص بالصيرفة الإسلامية سوف يعقد يومي 15 و16 مارس المقبل ويمكن خلاله تنظيم لقاءات لرجال الأعمال لكلا الطرفين.

منتدى الشفافية

وتساءل معالي وزير مالية دوقية لوكسمبورغ عن موقف دولة الإمارات من المنتدى العالمي للشفافية وتبادل المعلومات للأغراض الضريبية وهنا أفاد ممثل وزارة المالية ضمن وفد الدولة عبد الله أحمد العبيدلي رئيس قسم اللجان المشتركة في إدارة العلاقات المالية الدولية بأن الدولة اجتازت المرحلة الأولى من التقييم، وسوف تكون الزيارة الميدانية للمرحلة الثانية من التقييم الشهر المقبل، وكذلك التزمت الدولة بنظام الإفصاح المشترك لعام 2018.

كما التقى وزير الاقتصاد جاكلين جالان وزيرة المواصلات البلجيكية، وتم استعراض العلاقات بين دولة الإمارات وبلجيكا في مجال النقل الجوي والبحري والبري وسكك الحديد والمواصلات.

ينمو بمعدل 15% سنوياً

3 مليارات دولار سوق معدات مكافحة الحرائق الخليجي

دبي. البيان

ينمو سوق أدوات ومعدات مكافحة الحرائق في منطقة الخليج بمعدل 15% سنوياً ليصل الى 3.15 مليارات دولار بحلول 2020، ويرجع السبب الأكبر في ذلك إلى الاستثمارات الصناعية والتجارية، فيما تساهم قطاعات مثل التجزئة والمباني المؤسسية والبنية التحتية العامة في زيادة الطلب وذلك حسبما أشارت التقديرات والتقارير الصادرة عن شركة فروست آند سوليفان للأبحاث التحليلية.

وتتصدر السعودية والإمارات ارتفاع الطلب من دول الخليج على معدات الكشف عن وإخماد الحرائق، حيث إن النمو الاقتصادي وازدهار النشاط العقاري يساهم في النمو المضاعف الذي يسجله سوق السلامة من الحرائق في المنطقة. وبفضل طفرة الإنشاءات السكنية تستحوذ المملكة حالياً على 46% (644 مليون دولار) من إجمالي سوق السلامة من الحرائق في الخليج الذي يبلغ حجمه 1.4 مليار دولار، فيما تستحوذ الإمارات على 34% (476 مليون دولار)، حيث تزيد من الطلب بفضل مشاريع التطوير المصممة لمعرض دبي إكسبو 2020.

ويتزايد استخدام عوامل إخماد الحرائق صديقة البيئة والتقنيات المتطورة للكشف عن الحرائق وهذا له دور حيوي في تشكيل السوق، وستقوم أكثر من 350 من شركات الحرائق والإنقاذ الدولية باستعراض كل ذلك من خلال معرض إنترسك 2016، أكبر معرض تجاري لصناعات الأمن والسلامة والوقاية من الحرائق في العالم.

ويعد قسم الحرائق والإنقاذ ثاني أكبر قسم في الدورة الثامنة عشرة من معرض إنترسك الذي يقام في الفترة من 17 ـ 19 يناير 2016 في مركز دبي الدولي للمؤتمرات والمعارض.

ويشارك في معرض الأيام الثلاثة الذي تنظمه ميسي فرانكفورت الشرق الأوسط مجموعة من أكبر لاعبي الصناعة في العالم مثل سيمنس، أوشكوش، هانيويل، فولكان فاير، أتيس فايك، دراجير، وشركة نافكو الإماراتية.

■ معدات الأمن والسلامة تحظى بالإقبال لتلبية متطلبات النمو الخليجي | من المصدر

سوق السلامة

وقال أحمد باولس الرئيس التنفيذي في ميسي فرانكفورت الشرق الأوسط، الشركة المنظمة للمعرض: «تعد الاستثمارات المستمرة في القطاعين الصناعي والتجاري من أهم عوامل النمو في سوق السلامة من الحرائق في الخليج، إضافة إلى الضغط المتزايد من جانب الحكومات الإقليمية على الالتزام بقوانين السلامة من الحرائق في كل المباني الجديدة».

وتابع: «تتجاوب شركات الحرائق والإنقاذ مع سوق متنامٍ للمستخدمين النهائيين يحرص باستمرار على تطبيق أحدث الإجراءات المتطورة للسلامة من الحرائق، وسيتم عرض الكثير من تلك الإجراءات لأول مرة من خلال إنترسك 2016».

ومن الفعاليات الجديدة في قسم الحرائق والإنقاذ جناح مخصص للسلامة في تصميم المباني يعرض من خلال أكثر من 40 مشاركاً أحدث مواد البناء والإنشاء المقاومة للحرائق، أجهزة التنبيه بالحرائق وأنظمة تهوية التدخين.

وسيكون هناك اهتمام كبير بالمواصفات المتطورة للحرائق والسلامة في المباني العالية التي يوجد منها الكثير في منطقة الخليج؛ ووفقا لمجلس المباني المرتفعة والمساكن الحضرية سيصل عدد المباني المرتفعة التي يزيد ارتفاعها على 150 مترا في منطقة الخليج إلى 269 بناية بنهاية 2015.

كما تفيد إمبوريس، مورد إحصائيات البناء، أن دبي تحتوي على 911 بناية مرتفعة تامة الإنشاء، يزيد ارتفاع 88 منها على 180 متراً.

توسع

«ناس» تفاوض لشراء 100 طائرة في «دبي للطيران»

أعلن طيران ناس بداية مفاوضاته لشراء 100 طائرة خلال السنوات العشر المقبلة وذلك على هامش معرض دبي للطيران.

وقال بندر بن عبد الرحمن المهنا الرئيس التنفيذي لشركة ناس القابضة إن الشركة تتفاوض حالياً لشراء 100 طائرة خلال معرض دبي للطيران، وأن طيران ناس حالياً تستخدم 30 طائرة لتشغيل رحلاتها وتسعى خلال السنوات الخمس المقبلة إلى تجديد جميع طائرات الناقلة الحالية والاستمرار بتجديد أسطولها والمحافظة على عمر متوسط للأسطول.

وأضاف «إن عملية التجديد لطيران ناس ستبدأ بداية العام المقبل، بحيث ستستبدل 3 طائرات جديدة، وإضافة من 3 إلى 4 طائرات جديدة للأسطول، وأن المفاوضات الحالية تشمل عمليات شراء وكذلك استئجار طائرات جديدة بحيث نغطي احتياجات الشركة للسنوات العشر المقبلة ابتداءً من 2016.. لقد اجتمعنا خلال معرض دبي للطيران مع كبرى الشركات العالمية وتم إبلاغهم بخطة طيران ناس للاستحواذ على 100 طائرة خلال 10 سنوات، وسنبدأ الآن بمرحلة تقديم طلب عروض لهذه الشركات رسمياً خلال الأسابيع المقبلة بحيث نتمكن من تقيمها ومراجعتها لمجلس الإدارة والشركاء إلى أن يتم الموافقة عليها».

وأضاف بندر المهنا أنه يجري التفاوض مع كل من بوينغ وإيرباص من نوع 737 و320، وأن الطائرات ستستخدم في دعم عملية النمو للشركة، حيث كان متوسط النمو خلال السنوات الخمس الماضية في أعمال الشركة 30% بمتوسط سنوي، ونتوقع خلال السنوات المقبلة أن تحافظ الشركة على مستوى النمو نفسه أو بشكل أكثر متسارع، بالإضافة إلى زيادة عدد الرحلات والتركيز على الرحلات الداخلية للسعودية.

الرياض – البيان

وجهة مميزة لزوار معرض دبي للطيران

طائرة الإمارات «A380» تستقطب 18 ألف زائر

أسطول الإيرباص العملاقة قطع 700 مليون كيلو متر ونقل 47 مليون راكب

■ الإيرباص العملاقة تحظى بإقبال كبير من جمهور معرض دبي للطيران | من المصدر

دبي- البيان

استقطبت طائرة طيران الإمارات الإيرباص A380 العملاقة اهتماماً كبيراً خلال معرض دبي للطيران، حيث تردد عليها طوال أيام المعرض الخمسة أكثر من 18 ألف زائر، أي ما يعادل حمولة نحو 30 طائرة من هذا الطراز، الذي عرض للمرة الأولى بتوزيع الدرجتين، والطائرة التي عرضت خلال معرض دبي للطيران هي الإيرباص A380 الثامنة والستين من هذا الطراز ضمن أسطول الناقلة.

وقد وصلت من مصانع الإيرباص في مدينة هامبورغ الألمانية مباشرة إلى أرض المعرض، ما أتاح للزوار الاطلاع من الداخل على أحدث إضافة لأسطول طيران الإمارات.

وسوف يتم تسلم المزيد من هذا الطراز بتوزيع الدرجتين، حيث ستعمل هذه الطائرة على خط كوبنهاغن في 1 ديسمبر، ثم سيتم تشغيل الطائرة التالية على خط بانكوك.

وتوفر طائرة الإمارات الإيرباص A380 الجديدة 58 مقعداً يتحول إلى سرير مستو بالكامل في درجة رجال الإعمال، و557 مقعداً في الدرجة السياحية، منها 120 مقعداً في الدور العلوي والباقي في الطابق السفلي.

الصالون الجوي

وتحتوي الطائرة على الصالون الجوي لدرجة رجال الأعمال، كما توافر لركاب السياحية أكبر شاشة فيديو شخصية قياس 13.3 بوصة يمكنهم من خلالها مشاهدة ما يحلو لهم من أكثر من 200 قناة ترفيهية مرئية ومسموعة.

وكانت طيران الإمارات أول ناقلة جوية في العالم تطلب شراء الطائرة الإيرباص A380 وتعد اليوم أكبر مشغل لهذا الطراز في العالم.

وقد أكمل أسطول الإيرباص A380 حتى اليوم أكثر من 52 رحلة جوية ذهاباً وإياباً قطع خلالها ما يزيد على 700 مليون كيلو متر، ونقل أكثر من 47 مليون راكب.

ويضم أسطول الناقلة الآن 68 طائرة إيرباص A380 تخدم 34 وجهة عالمية، ولا يزال هناك 72 طائرة من هذا الطراز قيد الطلب المؤكد.

أصغر طائرة

عرضت طيران الإمارات أيضاً خلال معرض دبي للطيران 2015 أصغر طائراتها: «إمبراير فينوم 100C» و«سيروس SR22»، حيث طلبت الناقلة 27 طائرة جديدة من هذين الطرازين لاستخدامها في أكاديمية الإمارات لتدريب الطيارين التي ستستقبل المتدربين أواخر العام المقبل 2016. وعلى هامش معرض دبي للطيران 2015، افتتحت طيران الإمارات رسمياً مبنى «الإمارات سكاي سنترال» الحديث في المنطقة اللوجستية في دبي الجنوب.

ويعمل المبنى منطلقاً لعمليات طائرات الإمارات للشحن الجوي.

تلغراف: الناقلة تسيّر أكبر طائرة مسافرين في العالم

دبي- وائل الخطيب

أبرزت صحيفة «تلغراف» قول سمو الشيخ أحمد بن سعيد آل مكتوم الرئيس الأعلى لطيران الإمارات من أن معرض دبي للطيران تطور ليصبح حدثاً رئيساً في أجندة الطيران وصناعة الطيران العالمية، الذي أضاف أن من نافلة القول إن طائرات طيران الإمارات المعروضة هذا العام تجسد نمو طيران الإمارات شركة عالمية، وممكناً يركز على الوفاء بالمتطلبات المستقبلية للكفاءات عالية المهارة لطياري الشركة.

ومضت الصحيفة قائلة إن «طيران الإمارات» أطلقت طائرة إيرباص جديدة من نوع إيه 380 من درجتين، واستحدثت أكبر طائرة سفر على الإطلاق، عبر إزالة الدرجة الأولى لاستيعاب مزيد من المقاعد.

واكتسبت الطائرة التي أطلقت في معرض دبي للطيران 130 مقعداً جديداً في الدرجة السياحية، وأصبحت تضم 557 مقعداً للدرجة السياحية و58 مقعدا لدرجة رجال الأعمال، ليرتفع العدد الإجمالي إلى 615 مقعداً.

وستوفر الطائرة واحدة من أكبر شاشات العرض في الصناعة، بقياس 13.3 بوصة.

كما يوفر نظام الترفيه مشاهدة أكثر من 2000 قناة من الأفلام، والبرامج التلفزيونية والموسيقية والألعاب. وستبدأ رحلاتها التجارية في 1 ديسمبر، عندما تنطلق من دبي إلى كوبنهاغن، وتستغرق سبع ساعات.

طيران الإمارات تنتزع الريادة في الوجهات بدون توقف

العالم يتأهب لعهد جديد من رحلات الطيران الطويلة

■ سباق بين بوينغ وإيرباص على الطرازات بعيدة الأجل | من المصدر

دبي. البيان

أكدت صحيفة «فاينانشال تايمز» أن العالم يستعد لاستقبال عهد جديد من رحلات الطيران الطويلة دون توقف مع دخول المزيد من شركات الخطوط الجوية هذا المجال وتسابق كبرى مصنعي الطائرات مثل «بوينغ» و«إيرباص» لتقديم طائرات أكبر وأكثر كفاءة لهذا الغرض، موضحة أن رحلة «طيران الإمارات» اليومية الجديدة من «دبي» إلى «بنما» نجحت في انتزاع لقب «أطول رحلات الطيران دون توقف» من منافستها الأسترالية «كانتاس»، وتستعد «طيران الامارات» لإطلاق تلك الرحلة للمرة الأولى في الأول من فبراير المقبل، وستقل 226 راكباً لمسافة 14 ألف كيلومتر، وتستغرق 17 ساعة و35 دقيقة، وسيتمكن الركاب من مشاهدة 8 أفلام متواصلة وتناول عدة وجبات خلال الرحلة.

وتسير «كوانتاس» حالياً أطول الرحلات دون توقف من «دالاس» إلى «سيدني» والتي تستغرق 17 ساعة لكن التقرير توقع عدم احتفاظ «طيران الامارات» باللقب طويلاً مع انطلاق ما وصفه «بعصر النهضة» في مجال الرحلات الجوية الطويلة.

وكشفت «كوانتاس» الشهر الماضي عن خططها لإطلاق رحلات دون توقف بين استراليا وأوروبا بحلول عام 2017 من بينها رحلة بين مدينتي «بيرث» و«لندن» وستكون الرحلات على متن طائرات «بوينغ 9-787» الثمانية الجديدة التي طلبتها مؤخراً لاستبدال طائرات «بوينغ S 747» الأقدم.

في نفس الوقت تخطط «الخطوط الجوية السنغافورية» تسيير رحلات مباشرة بين مدينتي «سنغافورة» و«نيويورك» اعتباراً من 2018 وتستغرق الرحلة 18 ساعة وتغطي أكثر من 15 ألف كيلومتر ما يرشحها بقوة للقب أطول الرحلات المباشرة.

وتطمح «طيران الامارات» لتسيير رحلات إلى مسافات أبعد مع استلام طائرات «بوينغ 8-777» في عام 2020 والتي ستؤهلها للطيران دون توقف لوجهات بعيدة مثل «بيرو» و«المكسيك».

معطيات جديدة

وبحسب «فاينانشال تايمز» كان هذا النوع من الرحلات قد شهد نشاطاً ملموساً منذ 10 سنوات ففي 2005 أطلقت «الخطوط الجوية التايلاندية» رحلة مباشرة من «بانكوك» حتى «لوس أنجلوس»، وفي نفس العام بدأت «أميركان إيرلاينز» رحلة دون توقف من «سنغافورة» إلى كل من «نيويورك» و«لوس أنجليس» لكن ارتفاع أسعار الوقود 2009 و2010 تزامناً مع الأزمة المالية العالمية سبب تراجعا في إقبال المسافرين على هذا النوع من الرحلات نظراً لتكاليفها الباهظة، فهي تنطلق على طائرات رباعية المحركات وتستهلك الكثير من الوقود الذي مثل 70% من تكاليف شركات الطيران في تلك الفترة، وفي 2013 تم إلغاء كل هذه الرحلات لذلك شجع الانخفاض الحاد في أسعار النفط والتقنيات الجديدة المستخدمة في تصنيع الطائرات الشركات على توسيع خططها للرحلات طويلة المدى.

تقنيات مبتكرةوتعمل «بوينغ» و«إيرباص» على تطوير تصميمات قادرة على الطيران لمسافات أطول دون توقف مثل «إيرباص -350 ULR 900» و«بوينغ 8-777» اللتين ستدخلان الخدمة خلال 5 أعوام، وتم تزويد الأخيرة بأجنحة أطول قابلة للطي لتعزيز أدائها ويتم طي الأجنحة لدى الهبوط لتناسب مدرجات المطارات.كما يحرص المنتجون على تطوير تقنيات جديدة تحد من استهلاك الطائرات للوقود خلال الرحلة وتخطط «الخطوط الجوية السنغافورية» لإحياء رحلتها الطويلة إلى «نيويورك» في عام 2018 عندما تستلم طائرات «إيرباص -350 URL 900» الأكثر كفاءة في استهلاك الوقود، وسيقل استهلاكها للوقود بنحو الربع وتم تزويد الطائرة بخزانات وقود ضخمة تستوعب 165 ألف لتر، وتتمكن من الطيران لمسافة تتجاوز 16 ألف كيلومتر.

ويحرصون أيضاً على زيادة وسائل الراحة في الطائرات الجديدة لتتناسب مع مشقة الرحلات الطويلة دون توقف، فعلى سبيل المثال تم استخدام ألياف الكربون المدمجة في تصنيع المقصورات ما يحد من الجفاف داخل المقصورة، وسيتم استخدام تقنيات جديدة لرفع مستوى الضغط داخل المقصورة ما يحد من معاناة الركاب.

خيار استثنائي

هناك مخاوف تتعلق بتأثير الطيران لفترة طويلة على طاقم الطائرة خاصة الطيارين الذين قد يتعرضون لبعض أعراض الإعياء، لكن الخبراء أوضحوا أن الرحلات الطويلة المباشرة لها قواعد خاصة تتعلق بعدد الطيارين وعدد ساعات العمل والراحة وغيرها من القواعد المنظمة للرحلة. ومن المتوقع أن تشهد الرحلات الطويلة زيادة كبيرة في السنوات القليلة المقبلة، لكن نجاحها يتوقف على مدى قوة الطلب، ويتوقع فريق من الخبراء إقبالاً قوياً على هذا النوع من الرحلات لتقصير زمن الوصول إلى وجهاتهم. لكن هناك فريقاً آخر يتوقع أن تظل هذه الرحلات خياراً استثنائياً للمسافرين، فبعض المسافرين يستمتعون بمحطات التوقف خلال الرحلات البعيدة، والبعض الآخر لن يحبذ البقاء على متن الطائرة لهذه الفترة الطويلة.

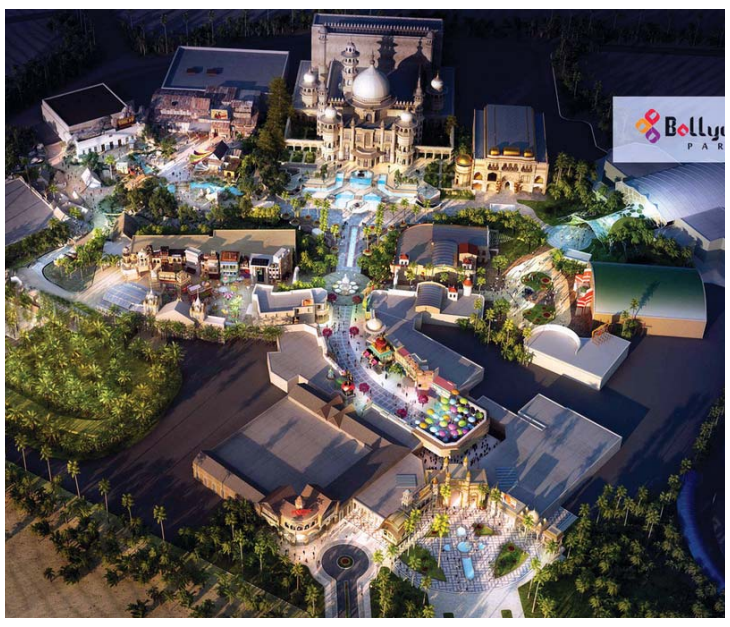

«البيان الاقتصادي» يرصد 300 مشروع قيد الإنجاز (63)

73 ٪ إنجاز في بنية «دبي باركس» التحتية

12 شهراً من عمليات البناء تفصل المنتزه عن الافتتاح

85 % من عمليات الشراء أبرمتها الشركة مع الموردين

4.8 مليارات درهم قيمة النفقات التراكمية للمشروع بنهاية سبتمبر

توقيع 122 عرضاً تجارياً ضمن مجمع ريفرلاند دبي

2.4 مليار درهم الإيرادات المتوقعة في أول سنة كاملة من التشغيل

المشروع يوفر أكثر من 5 آلاف فرصة عمل

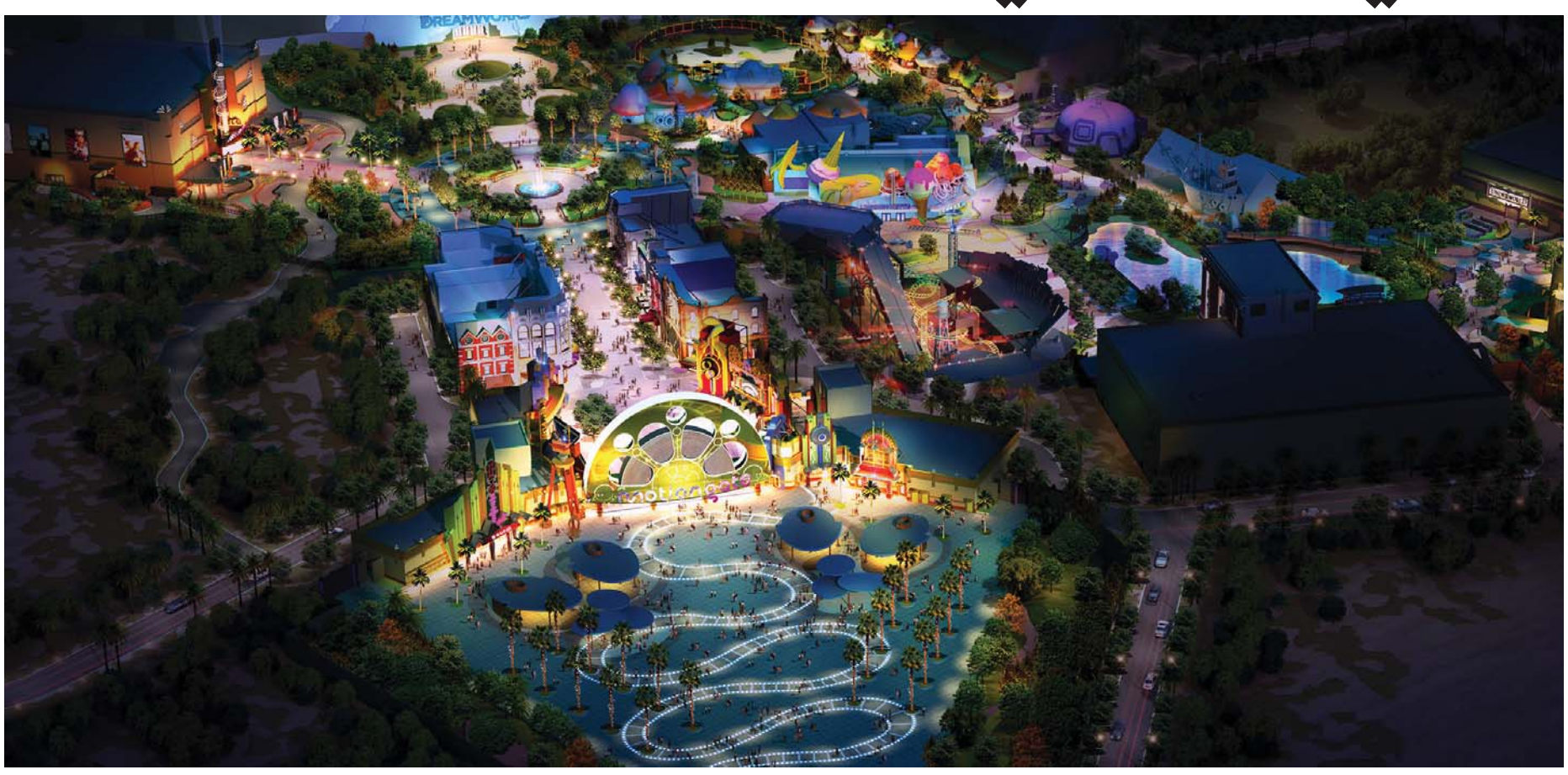

■ المشروع يستعد لاستقبال الزوار في العام المقبل | البيان

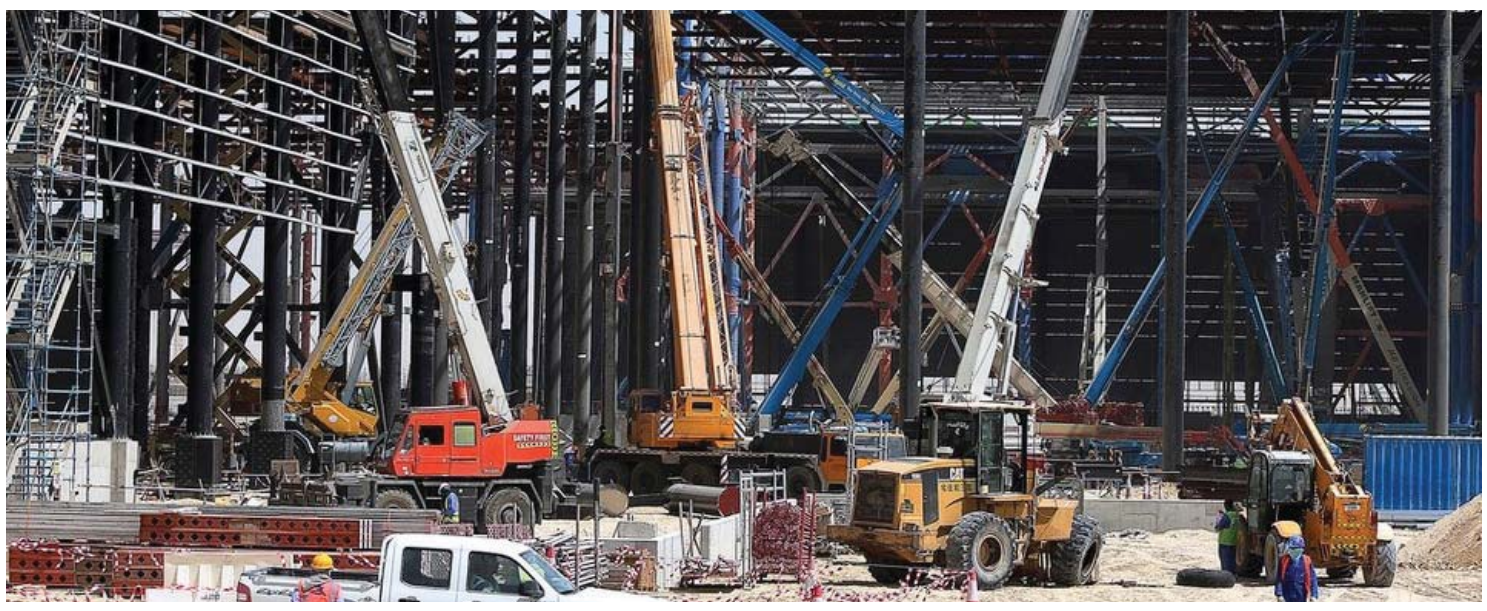

■ الأعمال تتواصل في المشروع

دبي- مشرق علي حيدر

يواصل البيان الاقتصادي رصده لـ 300 مشروع قيد البناء في دولة الإمارات، وفي هذا الأسبوع نرصد بالصورة اقتراب مشروع متنزهات «دبي باركس»، إذ تتطلع الشركة إلى افتتاح المشروع أمام الزوار خلال أقل من 12 شهراً، ليفتح أبوابه في 2016 أمام محبي وعشاق الترفيه.

12

أعلنت شركة «دبي باركس آند ريزورتس» أمس مواصلة التقدم في مشروعها الذي يعتبر الوجهة الترفيهية الأكبر من نوعها في منطقة الشرق الأوسط. وقال رائد النعيمي الرئيس التنفيذي لشركة «دبي باركس آند ريزورتس»، بلغنا مراحل متقدمة من إنجاز الأعمال الإنشائية في منتزه دبي باركس آند ريزورتس، حيث إننا اليوم على بعد أقل من 12 شهراً من افتتاح الوجهة الترفيهية الأكبر من نوعها في منطقة الشرق الأوسط، إن عمليات بناء المتنزهات لا تزال تسير وفق الخطط المعتمدة على قدم وساق، حيث أصبح بإمكان الجميع ملاحظة مدى التطور الذي وصلنا إليه في إنشاء دبي باركس آند ريزورتس.

2020

أضاف النعيمي «نلاحظ حجم الفرص الهائلة المتاحة أمام الشركة، فقد ارتفعت أعداد الزوار الذين قدموا إلى مطار دبي الدولي بنسبة 812 خلال الشهور الثمانية الأولى من عام 2015، ويسعدنا جداً أن نسهم في تحقيق رؤية دبي 2020 لتطوير القطاع السياحي التي تهدف إلى جذب 20 مليون زائر إلى دبي سنوياً، ويمتاز «دبي باركس آند ريزورتس» بموقعه المتميز، حيث يبعد مسافة 4 ساعات جواً عن 3 مليارات نسمة، ويعتبر الوجهة الترفيهية الأولى من نوعها عالمياً التي تضم خيارات متعددة للترفيه والتسلية لجميع الزوار بمختلف أعمارهم وثقافتهم، إضافة إلى الاستفادة من تنامي عدد سكان دولة الإمارات، وأعداد السياح القادمين إليها.

النفقات التراكمية

ويعمل اليوم على إنجاز المشروع أكثر من 11 ألف عامل في الموقع، إضافة إلى أكثر من 34 مقاولاً يعملون جميعاً لتطوير أكبر وجهات التسلية والترفيه في المنطقة.

تم استكمال 73% من أعمال البنية التحتية للمشروع بنهاية الربع الثالث 2015 مقارنة مع 57% في الربع الثاني، في حين تم إتمام الأعمال الهندسية، والتصنيعية للألعاب بنسبة 63% كما اقتربنا من اكتمال عمليات التصميم والشراء، وقد أعلنا مسبقاً في شهر أكتوبر عن تركيب قطار «دراجون» الذي يعد أول وأضخم لعبة ركوب أفعوانية في منتزه ليجولاند دبي بارتفاع 16 متراً وبسرعة تصل إلى 60 كيلو متراً في الساعة.

86 % من أعمال الطرق

تم إنجاز 86% من أعمال الطرقات والمرافق تحت الأرض في المشروع، فيما أصبحت محطة التحويلات الكهربائية، ومحطة التبريد المركزية شبه مكتملة، وخلال الربع الثالث 2015 أرست هيئة الطرق والمواصلات بدبي عقد إنشاء الوصلات الطرقية المؤدية إلى المشروع، ويشمل ذلك بناء جسرين باتجاهين لتسهيل حركة الزوار القادمين من أبوظبي ودبي، ومن المتوقع الانتهاء من هذه الأعمال بحلول شهر أغسطس 2016.

كما تقدمت عمليات التأجير ضمن مجمع «ريفرلاند دبي»، وقد تم توقيع 12 عرضاً تجارياً تشكل بمجملها 19% من إجمالي المساحة المتاحة للتأجير، ونظراً للانطباعات الإيجابية التي تركها المشروع لدى المستأجرين خلال الربع الثالث من المرجح أن تتخطى إيرادات التأجير جميع توقعاتنا بعد مرور سنة تشغيلية كاملة، ويضم مجمع ريفرلاند دبي أكثر من 50 منفذاً متخصصاً، ويشكل بوابة رئيسة للوصول إلى جميع منتزهات دبي باركس آند ريزورتس.

إيرادات

تقدر الإيرادات المتوقعة في أول سنة كاملة من التشغيل 2,4 مليار درهم مع توفير أكثر من 5 آلاف فرصة عمل ضمن القطاع، وقد بلغت القيمة الإجمالية للموجودات بنهاية الربع الثالث 7,6 مليارات درهم كما وصلت النفقات التراكمية للمشروع بما فيها قيمة الأرض المكتسبة لبناء المشروع إلى 4,8 مليارات درهم مرتفعة من 3,8 مليارات درهم مع نهاية الربع الثاني من العام نفسه.

استقطاب

يواصل فريق عمل دبي باركس آند ريزورتس نموه واستقطاب مزيد من خبراء القطاع من أنحاء العالم، حيث وصل عدد موظفي المشروع 200 موظف، وجرى إطلاق برنامج توطين متكامل لجذب أكثر من 1000 مواطن إماراتي إلى قطاع المتنزهات الترفيهية المتنامي.

الانجازات

تحافظ «دبي باركس آند ريزورتس» على المواعيد المحددة لافتتاح مشروعها في أكتوبر 2016 وقد تم إنجاز 85% من عمليات الشراء و50% من البنية التحتية المحيطة بالمتنزهات و4,8 مليارات درهم قيمة النفقات التراكمية للمشروع بنهاية سبتمبر 2015 وتوقيع 122 عرضاً تجارياً ضمن مجمع ريفرلاند دبي .

ترقيات

«أكرونيس» تعيّن نائب رئيس ومدير مبيعات

أعلنت شركة «أكرونيس»، لتوفير حلول حماية البيانات، عن تعيين ستيف جوه في منصب نائب الرئيس ومدير عام قسم المبيعات في منطقة دول آسيا والمحيط الهادئ والأسواق الناشئة. وبموجب مهام منصبه الحالي، سيتولّى جوه مسؤولية الإشراف على تنفيذ إستراتيجية الشركة وزيادة المبيعات وتوسيع نطاق عمل الشركة في الأسواق المنوط بها. بالإضافة إلى إعادة هيكلة وتشكيل فرق العمل ووضع الخطط وأطر العمل اللازمة لدفع عجلة نمو المبيعات القائمة على القنوات والشراكات وكذلك المبيعات المباشرة والمؤسّسية.

ويأتي هذا التعيين في وقت تشير فيه التوقّعات إلى أن الأسواق الآسيوية ستسهم بنحو 50 بالمئة من إجمالي إيرادات «أكرونيس» خلال السنوات المقبلة، وذلك بالنظر إلى أداء المبيعات القوي في الشركة والاستخدام المتزايد لخدمات «أكرونيس» السحابية في المنطقة ودخولها في شراكات إستراتيجية متينة مع عدد من أهم الموزّعين مثل «تك تيتان» في الصين و«مجموعة إن. تي. إس» في فييتنام. دبي البيان

عرض

«هيتاشي داتا سيستمز» تطرح حلول التخزين بتقنية الفلاش

يتزايد الطلب على الوصول المباشر إلى المعلومات والخدمات والمرتبط بالتحول الرقمي في المؤسسات، ويضطر العملاء إلى إعادة التفكير في طريقة تصميم البنى التحتية لتكنولوجيا المعلومات والتحول إلى تخزين الفلاش لخلق بيئة تكنولوجيا معلومات أسرع وأكثر استجابة. ونتيجة لذلك، يبذل العديد جهوداً كبيرة مع تعقد التحول إلى البنية التحتية المستندة إلى الفلاش دون تكبد مبالغ هائلة. ولمساعدة العملاء في حل هذه التحديات، أعلنت شركة «هيتاشي لأنظمة المعلومات» اليوم عن الدفعة الأولى من الحلول الجديدة في مجموعة الفلاش الموسعة حديثاً، التي توفر أداء لا مثيل له، وأتمتة ومرونة عالية، وجدوى اقتصادية أكبر من تلك التي توفرها التقنيات التقليدية المعتمدة على الأقراص الصلبة.

وتتضمن مجموعة حلول تخزين الفلاش الجديدة من «هيتاشي»، تشكيلة جديدة وموسعة من مصفوفات الفلاش الشامل والفلاش الهجين، وبرامج تحسين الأداء وقدرات تحليل البيانات. دبي- البيان

مهام

دوبونت تعين رئيساً ومديراً تنفيذياً

أعلن مجلس إدارة شركة «دوبونت»عن تعيين إدوارد دي. برين رئيساً ومديراً تنفيذياً للشركة ليتسلم مهامه على الفور. وعمل برين رئيساً ومديراً تنفيذياً. وقال ألكساندر أم. كتلر، المدير المستقل لشركة «دوبونت»: «يمتلك برين سجلاً حافلاً من الخبرة في قيادة الأعمال وخلق القيمة.

ومن خلال عمله كرئيس تنفيذي قدم برين نتائج متميزة من خلال النمو القوي وإستراتيجيات محفظة الأعمال ضمن مجموعة متنوعة من القطاعات. وبوصفه أحد أعضاء مجلس إدارة شركة «دوبونت» والرئيس والمدير التنفيذي المؤقت، استطاع برين بسرعة وفعالية أن يشارك في دفع عجلة التحول في شركة «دوبونت»، حيث خلص مجلس الإدارة إلى أن برين هو الشخص المناسب لقيادة الشركة، ونحن لا يمكننا أن نكون أكثر سعادة من تعيين مسؤول تنفيذي بمثل خبرته ومكانته لقيادة المرحلة المقبلة من النمو والإنجاز في شركة «دوبونت». دبي- البيان

المنطقة تشكل 3.7٪ من مستخدمي الإنترنت عالمياً

«تويتر» تراهن على شعبية دبي الإقليمية

الآلات المتصلة تغير أسلوب حياة الناس

الرجال الآليون يحلون محل البشر قريباً

دبي ـ محمد بيضا

يقود بنجامين أمبين فريق شركة تويتر في منطقة الشرق الأوسط وشمال أفريقيا من مقرها في دبي الذي تم افتتاحه في أغسطس الماضي رسميا.

ويرى أمبين أن السبب وراء قرار تويتر اتخاذ دبي مقرا إقليميا لها يعود إلى عدة أسباب أهمها الشعبية الهائلة التي تتمتع بها شبكات التواصل الاجتماعي في المنطقة العربية، وفرص النمو المحتملة التي تتيحها دبي كمدينة تتوسط ما بين الشرق والغرب وتملك مقومات بنية تحتية متطورة، سواء تلك التقنية أم اللوجستية. أما الأهم بالنسبة لبنجامين فهو أن نمو عدد مستخدمي المنطقة يشكل 3.7 % من إجمالي مستخدمي الإنترنت عالميا.

لكن هذه الأرقام والإحصائيات لا تمثل سوى خارطة طريق نحو هدف أكبر هو اقتطاع حصة من سوق الإعلانات الرقمي الذي بدأ منذ سنوات بتحقيق معدلات نمو جيدة في الإمارات والمنطقة نظرا لارتفاع معدلات انتشار الإنترنت العريض الذي يوفر سرعات عالية على الهواتف الذكية والأجهزة النقالة الأخرى.

وهنا تكمن المعادلة في حسابات السوق الحالية والمستقبلية، فعندما نعرف أن المنطقة مهيأة تقنيا بأسرع وأحدث خدمات الإنترنت في العالم، وأن أكثر من 70% من المستهلكين يمتلكون هواتف ذكية، وأن 88 % من سكان المنطقة المتصلين بالإنترنت لديهم حسابات على شبكات التواصل الاجتماعي، فهذا يعني أن قرار شركة تويتر بافتتاح مقرها الإقليمي في دبي لم يكن مغامرة غير محسوبة بالتأكيد.

■ بنجامين أمبين

إمكانيات

تفتح منصة تويتر الإخبارية فرصا هائلة أمام الراغبين في تسويق منتجاتهم عبر الإنترنت، إذ يوجد لديها أكثر من 700 مليون مغرد أو مشترك فعال.

بنجامين لم يخف سرا عندما أكد نية الشركة الذهاب بعيدا في تطوير آلية العمل مع شركاء محليين مثل اتصالات وطيران الإمارات وغيرهما من الشركات الكبيرة لتطوير محتوى موجه لشرائح معينة من هذا الجمهور معزز بالصور والفيديو لتحقيق التواصل مع العملاء والمتابعين.

أمثلة من نجاحات المعلنين

على مدى الأشهر القليلة الماضية، تلقت "تويتر" ردود أفعال رائعةً من المعلنين عن المنافع الجمّة من «منصة جمهور تويتر» في تحفيز تركيب التطبيقات وإعادة التنشيط ورفع معدلات التفاعل وتحقيق مستويات انتشار مذهلة. ووجدت الشركة أنّ معلني العلامات التجارية الذين نفذوا حملًات متوازية على كل من تويتر و«منصة جمهور تويتر» استطاعوا مضاعفة انتشارهم وخفض تكلفة كل تفاعل 30٪.

بيريسكوب

يرى بنجامين أن خدمة بيريسكوب، التي أطلقت مطلع العام الجاري 2015 وتم تحديثها وتطويرها لتكون أداة تواصل مباشرة بين المغردين على تويتر حققت أرقام استخدام مبشّرة حتى الآن. إذ حصدت أكثر من 10 ملايين مستخدم منذ إطلاقها في 26 مارس عام 2015. ومن أهم مؤشرات النشاط أن المستخدمين شاهدوا ما يصل إلى 40 سنة من الفيديو يومياً فقط عبر تطبيق الخدمة على الأجهزة الذكية، وليس على شبكة الإنترنت. إذ تركز Periscope على معدل مشاهدات الفيديو على الخدمة. حيث إن هذا المعدل كلما ارتفع يعني نشاطا من طرف ناشري المقاطع وكذلك استهلاك الفيديو من المستخدمين.

منصة جمهور

أطلقت تويتر «شبكة ناشري تويتر» بهدف مساعدة المعلنين على الوصول إلى جماهيرهم المستهدفة على تويتر وخارجه عبر آلاف التطبيقات النقالة، مع الاستفادة من أدوات القياس والاستهداف والإبداع القوية. وهذا العام تم توسعة هذه الشبكة، بما في ذلك تغيير اسمها كي تعكس بصورة أفضل تطوّر هذا المنتج لتصبح «منصة جمهور تويتر» الوسيلة البسيطة والفعالة للمعلنين للوصول إلى 700 مليون شخص على تويتر وخارجه.

وقال بنجامين: وسّعنا المنصة لما يتجاوز عمليات تركيب التطبيقات النقالة وإعادة التنشيط، وذلك بتمكين المعلنين من تحقيق هدفين إضافيين عبر «منصة جمهور تويتر»، وهما التفاعل مع التغريدات ومشاهدات الفيديو. وكلاهما متاحٌ الآن للمرة الأولى بصورة تجريبية لجميع العملاء الحاليين في العالم. وثانياً، سوف نطلق صيغاً إبداعية جديدة لمساعدة المعلنين على التفاعل والتواصل بشكل أفضل ضمن التطبيقات مع الجمهور.

تحفيز المشاهدات والتغريدات

يمكن الآن توسيع حملات التفاعل مع التغريدات وحملات الفيديو المروّجة لتشمل «منصة جمهور تويتر» بكبسة زر واحدة. ويمكن تطبيق العديد من إشارات الاستهداف المستخدمة في تويتر (مثل الاهتمامات واسم المستخدم والكلمات المفتاحية لحملاتكم عبر التطبيقات النقالة) على الحملات الجديدة. وكما هي الحال على تويتر، يمكن عرض مقاطع الفيديو المروّجة على «منصة جمهور تويتر» بميزة التشغيل التلقائي على الأجهزة عند ظهور إطار الفيديو كاملاً.

مزايا إبداعية جديدة

تتيح «منصة جمهور تويتر» تحويل التغريدات المروّجة إلى إحدى صيغ الإعلانات، بما في ذلك الفيديو والإعلانات الأصلية والأشرطة الإعلانية والصفحات الإعلانية الانتقالية. على سبيل المثال: تحويل حملات التفاعل مع التغريدات على تويتر إلى إعلانات أصلية وصفحات إعلانية انتقالية، وتحويل حملات الفيديو المروّجة إلى إعلانات فيديو ضمن التطبيق.

شبكات النطاق العريض الإقليمية تحتاج إجراءات عاجلة

233 مليون مشترك في خدمات الاتصالات المتنقّلة 2020

850 ألف شخص يعملون في القطاع

12.6 مليار دولار مساهمة شركات الاتصالات في الدّخل عام 2014

دبي. البيان

أكد بريت تارنتزر، مدير الطيف الترددي في رابطة «جي إس إم أيه» أن الطّلب على خدمات الاتصالات المتنقّلة شهد نموّاً كبيراً في الدّول العربية، وأدّى ذلك إلى تغييرٍ جذريٍّ في المنطقة على المستوى الاجتماعي والاقتصادي. ومن المتوقّع وفقاً لأحدث تقرير لرابطة «جي إس إم أيه» أن يصل عدد المشتركين المميّزين في خدمات الاتصالات المتنقّلة في المنطقة إلى 233 مليون بحلول العام 2020، ما يشكّل 57 في المئة من عدد السكّان المتوقّع. ويعتبر قطاع الاتصالات المتنقّلة مصدراً أساسيّاً للعمالة، ففي العام 2014 استطاع القطاع توظيف 0.85 مليون شخص، ومن المتوقّع أن يدعم النّظام أكثر من 1.5 مليون فرصة عمل بحلول العام 2020. وقد أسهمت الشركات في الوقت عينه في منظومة الاتصالات المتنقلة بما قيمته 12.6 مليار دولار في الدّخل العام سنة 2014 وحدها. وهذا الرّقم مرشّح للزّيادة بقيمة 14.3 مليار دولار أميركي بحلول العام 2020.

ركيزة

ويُمثّل الطلب الكبير من قبل المستهلكين على شبكات الاتصالات المتنقّلة ذات النطاق العريض ركيزةً أساسيّة لنمو قطاع الاتصالات المتنقّلة في الدول العربية. وتسجّل منطقة الشرق الأوسط وأفريقيا وفقاً لشركة سيسكو أقوى نمو في حركة البيانات أكثر من أيّ منطقة أخرى بمعدّل نموٍّ سنوي بنسبة 72 في المئة، في زيادة وصلت إلى 15 ضعفاً بين عامي 2014 و2019. وتأتي هذه الطفرة في الطلب على بيانات الاتصالات المتنقّلة نتيجةً تزايد الاعتماد على الهواتف الذكية، إضافة إلى استثمارات المشغّلين الكبيرة في بناء شبكات الاتصالات المتنقّلة عالية السّرعة.

طلب

يُعتبر الطيف الترددي جوهر شبكات الاتصالات المتنقّلة، ما يجعلُ تحديد المزيد من نطاقات الطّيف التردّدي المنسّقة دولياً أمراً حيوياً لتلبية الطلب المتزايد باطراد من قبل المستهلكين على البيانات المتنقّلة. وستواجه الشبكات دون طيف تردّدي كافٍ أزمةً تهدّد قدرة الوصول إلى جميع الأمكنة وبالسرعة العالية فيما يتعلّق بخدمات الاتصالات المتنقّلة ذات النطاق العريض. وهناك حاجةٌ إلى اتخاذ إجراءاتٍ عاجلة. وبناء على ذلك ستقرّرُ حكوماتُ الدول العربية في المؤتمر العالمي للاتصالات الراديوية لعام 2015 إمكانية تخصيص الطّيف المطلوب للاتصالات المتنقّلة لتلبية الطّلب المتوقّع من قبل مواطنيها. ويمكن أن يستغرق تحديد الطيف التردّدي وحتّى إطلاق الخدمة فترةً تصل إلى عشر سنوات، وسوف تحدّد القرارات التي اتُخذت في المؤتمر بالفعل مستقبل منظومة الاتصالات المتنقّلة في المنطقة على مدى العقد المقبل.

قرارات

تمَّ تحقيق تقدّم في المنطقة في تحديد الطيف الترددي الجديد لعدد من نطاقات الاتصالات المتنقلة. وترحب رابطة «جي إس إم إيه» من جانبها بقرار المجموعة العربية لإدارة الطيف (ASMG) لدعم جزء من حزمة «إل ـ باند» (1452 ـ 1518 ميجاهرتز) للاتصالات المتنقلة ذات النطاق العريض، ما سيؤدي إلى فوائد كبيرة في التكاليف بالنسبة للمستهلكين في كافة أرجاء العالم من خلال وفورات الحجم، وجعل تردد 3.4 ـ 3.6 جيجاهرتز متوافراً في الحزمة عالية السعة «سي ـ باند» لاستخدامها في الاتصالات المتنقلة.

■ النّظام يوفر أكثر من 1.5 مليون فرصة عمل إقليمية بحلول العام 2020

■ بريت تارنتزر

حزمات

لا يزال هناك الكثير من العمل للحفاظ على مستقبل شبكة اتصالات الإنترنت. وهذا ما جعل الأعضاء المشغّلون لرابطة «جي إس إم إيه» يوافقون على ضرورة تحديد حزمة «600 ـ 800» ميجاهرتز إضافية من الطيف التردّدي عالمياً لتلبية طلب المستهلكين. وذلك يتطلب تأمين اعتمادات الاتصالات المتنقلة في النطاقات المتعددة. ويصل معدل الطيف التردّدي المتاح للاتصالات المتنقلة في الدول العربية إلى 206 ميجاهرتز فقط، مقارنة مع 460 ميجاهرتز في أوروبا.

أنشطة ممتعة للصغار في «نادي فالكون»

سان فرانسيسكو الطابع المتحرر ووادي السليكون

سان فرانسيسكو- البيان

تشتهر سان فرانسيسكو بنمط التفكير الحر وطابعها المتحرر، وكذلك بمعالمها الثقافية الرائعة. وبما أن الرحلة إلى هذه المدينة المطلة على الخليج لا تكتمل إلا بزيارة جسر «جولدن جيت»، فإنه يتعين على جميع الزوار أيضاً التنزه في شوارع منطقة «هايت ـ آشبيري» التي تشتهر بأنها نقطة تجمع كانت تحظى بشعبية كبيرة لدى البوهيميين في فترة الستينات من القرن العشرين.

استكشف المدينة

تمتع باستكشاف الثقافة المتنوعة التي تميز هذه المدينة ذات الطابع العالمي، حيث يمكنك التنزه سيراً على الأقدام عبر الطرق الأقل شهرة في الشوارع الخلفية لسان فرانسيسكو، وذلك للتعرف إلى بعض من أجمل اللوحات الجدارية أو استكشاف الطرق المتشعبة في الحي الصيني، الذي يعتبر منطقة زاخرة بالنشاط والحيوية يمارس فيها السكان رياضة الـ«تاي تشي» ويلعبون الشطرنج على الطريقة الصينية في ميدان بورتسموث. ويمكنك فيما بعد الصعود إلى إحدى العربات المعلقة والتوجه إلى الرصيف البحري رقم 39 في منطقة «فيشرمانز وارف» للتمتع بمشاهدة أسود البحر وهي تستجم تحت أشعة الشمس.

وتعد المدينة رابع أكبر مدينة في ولاية كاليفورنيا وهي جزء من منطقة (سان جوزيه ـ سان فرانسيسكو ـ أوكلاند) الكبرى، التي يزيد عدد سكانها على 7 ملايين. ويقوم اقتصاد الولاية على الصناعات التجارية، مثل التكنولوجيا والفضاء والطيران والزراعة والتجارة الدولية والترفيه. كما أن المدينة مدرجة ضمن قائمة أول عشر وجهات سياحية في الولايات المتحدة الأميركية. وتشتهر سان فرانسيسكو، التي جاء تأسيسها نتاجاً لطفرات اقتصادية وتطورات ثقافية تاريخية، بجمال طبيعتها وثقافتها العالمية. وقد أصبحت مرتبطة في وجدان الأميركيين بالتقدم والازدهار.

■ منظر للمدينة يوبدو الكاتراز من بعيد

جسر البوابة الذهبية

وهو أحد أشهر معالم المدينة ان لم يكن في اميركا ويمثل تحديا ما زال الى اليوم، حيث يشير الكثيرون الى ان مثل هذا الجسر قد لا يبنى في العالم ويكفي ان نعلم ان كمية الكابلات المستخدمة فيه تكفي لتطويق الكرة الارضية ثلاث مرات. بدأت فكرة الجسر منذ منتصف القرن التاسع عشر وانطلقت اعمال البناء الفعلية في بداية الثلاثينات وافتتح الجسر في عام 1937 حيث اكتسب شهرته الاسطورية خصوصا من قبل هوليوود حيث ظهر في افلام شهيرة مثل فيرتجو للمخرج الشهير هيتشكوك وافلام جيمس بوند وغيرها. ويربط الجسر مدينة سان فرانسيسكو بالخليج الشرقي.

■ البوابة الذهبية اشهر المعالم

■ شواهد على حضارة المايا

الكاتراز

اما سجن الكاتراز الشهير فهو يقع على جزيرة تبعد كيلومترات عدة عن ساحل المدينة ويعد اليوم وجهة سياحية رئيسة لا تكتمل زيارة المدينة الا برحلة بحرية تصل الكاتراز، حيث يمكن مشاهدة الزنازين وغرف الطعام وغيرها من مرافق السجن الشهير الذي كان يضم أشهر وأخطر المساجين في الولايات المتحدة ولم يسجل اي بادرة هروب باستثناء واحدة نظرا لمناعة المكان وتوسطة للمياه الباردة. وما زاد في شهرته تلك الافلام التي صورته مثل الصخرة والهروب من الكاتراز وغيرها. تحول الى سجن فيدرالي عام 1934 الى ان تم اغلاقه في عام 1963 ولعل اشهر سجنائه كان آل كابون.

السيارات الكهربائية

متعة هذه السيارات بساطتها وتحركها عبر طرقات المدينة وذلك الجرس الذي يقرع دوما عند الوقوف والتحرك وتحذير السيارات الأخرى. بدأ العمل بهذا النظام منذ ستينات القرن الماضي وهي تغطي 19 كم من طرق المدينة وتعمل فيها اكثر من 40 سيارة.

كانكون مرآة سياحية لحضارة المايا

كانكون، المكسيك ـ البيان

هي مدينة ساحلية تقع في الشمال الشرقي لولاية كوينتانا رو في المكسيك، تحولت من جزيرة صيادي سمك تحيطهم غابات عذراء وشواطئ غير معروفة إلى أشهر المناطق السياحية في المكسيك.

تنقسم كانكون إلى جزأين رئيسيين هما وسط المدينة ومنطقة الفنادق. وقد تم تأسيس ما يسمى بمنطقة الفنادق عام 1971م وتقع على جزيرة بين إحدى البحيرات الكبيرة وبحر الكاريبي.

في الجزيرة مواقع اثرية لشعوب المايا، شيشن إتزا والتي اختيرت أخيرا كإحدى عجائب الدنيا الجديدة، ولعل أهمها اهرامات كوكولكان التي تتكون من 365 درجة وحوالي 52 عتبة و18 مدخلا.

تتمتع بمناخ شبه استوائي طوال العام ودرجات الحرارة بالمتوسط تتراوح في حدود 30 درجة.

يصل المدينة اربعة ملايين من الزوار كل عام بمتوسط 190 رحلة يوميا. تشتمل المدينة على 140 فندقا، 24،000 غرفة وأكثر من 380 مطعما.

تتميز السياحة فى كانكون بأنها تجمع بين جمال الطبيعة ورفاهية الخدمات والاقامة السياحية وتاريخ غني بتراث حضارة المايا والتي لاتزال آثارها موجودة في الجزيرة.

تتمتع كانكون بمناخ جاف رطب كأي مدينة استوائية ولكنها ذات طقس رائع في أوقات معينة من السنة تجعلها اهم وجهات السياحة في سياحة المكسيك، والأكثر شيوعا في سياحة المكسيك ان السياح يأتون إلى كانكون للاسترخاء.

ومن المعروف ان شواطئها رائعة وساحرة وبالنسبة للبعض الذين يأتون للسياحة في كانكون للبحث عن أشكال أخرى كالتنزه او الاستكشاف، وهناك دائما خيار أخذ قارب أو طائرة التزلج لعمل جولات في بحيرة نيتشبوت.

ويمكن ان تبدأ رحلتك إلى تشيتشن إيتزا، وذلك لرؤية آثار حضارة المايا الضخمة فضلا عن اوجوس دوس وايل كيل والفجوات الصخرية كل هذه العوامل تجعل كانكون وجهة السياحة الاشهر فى المكسيك.

كما تشتهر المدينة بالحياة الليلية البرية الممتعة وذلك لتوافر الخدمات والتسهيلات السياحية مثل المطاعم والنوادي بالإضافة الى خيارات التسوق الوفيرة لانها تلبي احتياجات جميع الميزانيات وتجعل كل السياح سعداء فى سياحة المكسيك وسياحة كانكون بالاخص. وتتنوع الخدمات السياحية والفندقية في كانكون وفي عموم المكسيك فهي تملك سلاسل فندقية فاخرة ومميزة.

■ شواطئ كانكون

سيان كان

تقع «سيان كان» البيئية في هذه المدينة التي تبعد ساعتين من «تولوم» أي المنطقة الأثرية الشهيرة قرب «نهر المايا»، وتكثر داخلها الدلافين والسلاحف، بالإضافة إلى أشجار «المانغروف» ومجموعة من الخلجان الصغيرة. وإذ تغيب الطرق المعبّدة داخل هذه القرية وكذلك الكهرباء، تكثر الأكواخ القديمة المشغولة من أشجار النخيل، التي تضاء على الطاقة الشمسية.

بلايا ديل آمور

يقع شاطئ بلايا ديل آمور بين بحر كورتيز والمحيط الهادئ، كما يسمى هذا الشاطئ بـ(شاطئ العشاق)، وهو أحد أكثر الشواطئ شهرة في المكسيك. الشاطئ يمكن الوصول إليه بسهولة عن طريق قوارب المياه من مارينا كابو سان لوكاس، وهو من الأماكن المميزة التي تستحق الزيارة بسبب التكوينات الصخرية الشاهقة في الأرض، وأماكن الغوص الكبيرة على البحر من جانب كورتيز، والمكان رائع، ولكن يجب تحذير المسافرين من المد العالي في هذا الشاطئ على طرف المحيط الهادئ.

مؤشرات

محللون يتوقعون تماسك مؤشرات البورصة المصرية هذا الأسبوع

قال محللون في البورصة المصرية لـ«البيان الاقتصادي» إن المؤشرات استطاعت أن تكسر حدة انزلاقها لأسفل خلال آخر جلسات الأسبوع الماضي ونجح المؤشر الرئيسي «إيجي إكس 30» بالصعود 5 نقاط ليغلق عند مستوى 6806.67 نقاط رابحًا 0.07% وربح رأس المال السوقي نحو 703.6 ملايين جنيه أي ما يعادل 89.8 مليون دولار بدعم من مشتريات المصريين.

بالإضافة إلى ارتفاع مؤشر «إيجي إكس 50» متساوي الأوزان 0.46% عند 1151.97 نقطة، وربح المؤشر السبعيني 0.81% إلى مستوى 365.33 نقطة وبالمثل صعد «إيجي إكس 100» 0.08% إلى 787.14 نقطة.وأشار المحللون أنه من المتوقع مع بداية الأسبوع الجديد أن تتماسك المؤشرات وتصعد بشكل أكثر حذرًا.وقال المحلل الفني محمد عسران إن أداء المؤشرات في جلسة إغلاق الأسبوع الماضي كان جيدًا وأوقفت حدة الهبوط التي شهدتها البورصة لنحو 4 جلسات متتالية خسرت فيها فوق 35 مليار جنيه خلالها، عقب الأحداث السلبية المتعلقة بأسباب سقوط الطائرة الروسية، فضلًا عن تجميد أرصدة عدد من رجال الأعمال المصريين. وتوقع عسران أن تستكمل المؤشرات رحلتها التصاعدية ولكن بشيء من الحذر خلال تعاملات الأسبوع الجديد، مع استمرار الأخبار الإيجابية حول سياسات البنك المركزي الجديدة التي ينتهجها ضد السوق السوداء للعملة.ومن الجدير بالذكر أن أحجام التداول على الأسهم بلغت 432.8 مليون جنيه بعد التداول على نحو 187.3 مليون سهم، فيما بلغت القيمة الإجمالية للسوق 539.3 مليون جنيه بعد التداول على 190.8 مليون سهم من خلال 18 ألف صفقة. القاهرة- دار الإعلام العربية

تهديدات

مؤتمر يناقش أمن المعلومات في المؤسسات المالية

يساهم بنك الخليج التجاري (الخليجي) برعاية النسخة الثانية من مؤتمر أمن المعلومات في المؤسسات المالية والذي يقام 15 و16 الحالي في فندق ريتز كارلتون الدوحة. وتأتي مساهمة الخليجي لرعاية الحدث في إطار الجهود الحثيثة التي يبذلها البنك لتعزيز التكنولوجيات والأطر والبنية التحتية الخاصة بالخدمات المصرفية للجيل القادم في السوق القطري.

ويشهد المؤتمر مشاركة واسعة وفاعلة من صناع القرار والمشرعين والمدراء التنفيذيين وممثلي عدد كبير من شركات ومؤسسات القطاع المالي في قطر والمنطقة، لمناقشة القضايا الرئيسية حول تطور أمن المعلومات وتعزيز إدارة مخاطر الخدمات المصرفية.

ويعد المؤتمر مبادرة مهمة ومنصة تفاعلية تجمع كل الهيئات والمؤسسات والشركات في القطاع بما فيها المصارف والبنوك وشركات التأمين والاستثمار والتمويل والمؤسسات المالية وشركات الصرافة، فضلاً عن عدد من المسؤولين الأمنيين والفنيين، وذلك لتبادل المعرفة وتسليط الضوء على أفضل الممارسات والنماذج والمبادئ الإرشادية الأساسية وأحدث الأساليب في مجال التقنية وتكنولوجيات المعلومات لتطوير البنية التحتية للمؤسسات المالية والمصرفية من خلال الخبراء والمتخصصين في هذا المجال الحيوي. كما سيتضمن المؤتمر سلسلة من النقاشات حول نوعية التهديدات الداخلية والخارجية التي تواجه البنوك والمؤسسات في المديين القريب والبعيد، وعمليات الاحتيال والمخاطر التي تهدد الفضاء الإلكتروني للمصارف والبنوك، وقنوات الخدمات المصرفية عبر الإنترنت. الدوحة ـ البيان

أضاف 24.2 مليار درهم جديدة في 9 أشهر

521.6 ملياراً أصول أجنبية للقطاع المصرفي

البنوك تعتمد استراتيجية لتنويع محافظها الاستثمارية

الاستفادة من الانخفاض الكبير في أسعار الفائدة عالمياً

119.05 ملياراً استثمارات المصارف في الأوراق المالية

■ البنوك الإماراتية تعزز أصولها من العملات الأجنبية | البيان

أبوظبي ـ عبد الفتاح منتصر

رفعت البنوك العاملة بالدولة أصولها الأجنبية خلال العام الحالي وأضافت 24.2 مليار درهم موجودات أجنبية جديدة خلال الشهور التسعة الأولى من العام الحالي بنمو بلغت نسبته 4.9% في مؤشر أرجعه خبراء مصرفيون إلى تركيز البنوك على تنويع محافظها الاستثمارية والاستفادة من الانخفاض الكبير في أسعار الفائدة عالمياً.

وأظهرت أحدث إحصاءات للمصرف المركزي أن إجمالي الأصول الأجنبية للقطاع المصرفي الإماراتي بلغ بنهاية شهر سبتمبر 2015 نحو 521.6 مليار درهم بانخفاض بلغ مقداره - 14.37 مليار درهم بنسبة - 2.68% بعد أن سجلت سقفاً قياسياً بنهاية شهر أغسطس 2015 مرتفعة إلى 535.97 مليار درهم مقابل 497.4 مليار درهم بنهاية عام 2014 ومقابل 352.74 مليار درهم بنهاية عام 2013.

أوراق نقدية

ووفقاً للإحصاءات فإن الأصول الأجنبية للقطاع المصرفي توزعت بواقع 167 مليون درهم أوراق نقدية ومسكوكات بنهاية سبتمبر 2015 مقابل 156 مليون درهم أوراق نقدية ومسكوكات بنهاية أغسطس و2015 ونحو 161 مليون درهم بنهاية 2014 ومقابل 146 مليون درهم نهاية شهر ديسمبر 2013 ونحو 117.63 مليار درهم أرصدة لدى المركز الرئيسي والفروع بنهاية سبتمبر مقابل نحو 128.3 مليار درهم بنهاية أغسطس الماضيين ومقابل 111.73 مليار درهم بنهاية 2014 و44.72 مليار درهم نهاية ديسمبر 2013 ونحو 51.3 مليار درهم ودائع تحت الطلب وبإشعار قصير مقابل 48.36 مليار درهم بنهاية أغسطس ونحو 48 مليار درهم بنهاية ديسمبر 2014 و1.87 مليار درهم نهاية شهر ديسمبر 2013.

ودائع تحت الطلب

كما شملت الأصول الأجنبية للقطاع المصرفي نحو 93.3 مليار درهم ودائع لدى المصارف بنهاية سبتمبر منها 48.67 مليار درهم تحت الطلب و44.64 مليار درهم لأجل مقابل 99.52 مليار درهم بنهاية أغسطس منها 58.63 مليار درهم تحت الطلب و41.54 مليار درهم لأجل مقابل 94.72 مليار درهم بنهاية 2014 منها 59.4 مليار درهم تحت الطلب و35.36 مليار درهم لأجل ومقابل 101.61 مليار درهم نهاية شهر ديسمبر 2013 منها 24.52 مليار درهم تحت الطلب و77.09 مليار درهم لأجل.

وشملت الأصول الأجنبية للبنوك العاملة بالدولة كذلك 119.05 مليار درهم استثمارات في أوراق مالية بنهاية سبتمبر 2015 مقابل 117.86 مليار درهم استثمارات في أوراق مالية بنهاية أغسطس 2015 ومقابل 116.75 مليار درهم بنهاية 2014 ونحو 77.1 مليار درهم نهاية 2013 و112.15 مليار درهم قروض وسلف تشمل الكمبيالات التجارية المشتراة أو المخصومة مقابل 114.32 مليار درهم بنهاية أغسطس الماضي ومقابل 100.43 مليار درهم بنهاية 2014 ونحو 101.9 مليار درهم بنهاية ديسمبر 2013 ونحو 28 مليار درهم أصول أجنبية أخرى تشمل الأصول الثابتة والشيكات برسم التحصيل على المصارف غير المقيمة وأصول أخرى بنهاية سبتمبر مقابل نحو 27.46 مليار درهم بنهاية أغسطس و25.58 مليار درهم بنهاية 2014 ومقابل 25.4 مليار درهم نهاية 2013.

احتياطيات المركزي

وكانت إحصاءات رسمية قد أظهرت أن أصول المصرف المركزي بالعملة الأجنبية استعادت اتجاهها التصاعدي وبلغت 267.11 مليار درهم بنهاية سبتمبر 2015 مقابل 264.23 مليار درهم بنهاية أغسطس 2015 بارتفاع شهري قوي بلغ 2.88 مليار درهم بنسبة 1.1% مقارنة بنحو 280.43 مليار درهم بنهاية سبتمبر عام 2014 بانخفاض سنوي بلغ مقداره 13.32 مليار درهم بنسبة 4.75% ومقابل 320.64 مليار درهم بنهاية ديسمبر 2014 بانخفاض في 9 شهور بلغ نحو - 16.81 مليار درهم بنسبة - 5.92% بعد أن ارتفعت بقيمة 9.7 مليارات درهم بنمو 3.2% خلال شهر أبريل الماضي إلى 315.72 مليار درهم مقارنة مع 306.05 مليار درهم بنهاية مارس 2015، حيث كانت قد سجلت نمواً سنوياً بلغت نسبته 3.1% مقارنة بنحو 296.9 مليار درهم بنهاية مارس عام 2014، فأضاف المصرف المركزي أصولاً جديدة بالعملات الأجنبية بقيمة بلغت 9.15 مليارات درهم خلال 12 شهراً ومقابل 320.64 مليار درهم بنهاية ديسمبر 2014 ونحو 311.65 مليار درهم بنهاية فبراير 2015.

قفزة الودائع

وأوضحت أحدث إحصائيات المصرف المركزي أن الودائع قفزت إلى 156.38 مليار درهم بنهاية سبتمبر 2015 مقارنة بنحو 124.35 مليار درهم بنهاية سبتمبر 2014 بارتفاع سنوي بلغ 32.03 مليار درهم بنمو نسبته 25.78% ومقابل 115.48 مليار درهم بنهاية ديسمبر 2014 بارتفاع قياسي في 9 شهور بلغ نحو 40.9 مليار درهم بنسبة 35.42% ومقابل 130.68 مليار درهم بنهاية أغسطس 2015 بارتفاع شهري بلغ نحو 25.7 مليار درهم بنمو نسبته 19.67%، فيما بلغت قيمة الأوراق الأجنبية المحفوظة حتى تاريخ الاستحقاق 107.08 مليارات درهم بنهاية سبتمبر 2015 مقارنة بنحو 146.76 مليار درهم بنهاية سبتمبر عام 2014 و157.75 مليار درهم بنهاية ديسمبر 2014 و129.69 مليار درهم بنهاية أغسطس 2015 بانخفاض شهري بلغ نحو - 22.61 مليار درهم بنسبة - 17.43%.

إحصائيات

أشارت أحدث إحصائيات المصرف المركزي إلى أن قيمة الأصول الأجنبية الأخرى التي تشمل القروض للبنوك مقابل شهادات الإيداع بلغت 3.65 مليارات درهم بنهاية سبتمبر 2015 مقارنة بنحو 9.32 مليارات درهم بنهاية سبتمبر عام 2014 ومقابل 10.69 مليارات درهم بنهاية ديسمبر 2014 و3.86 مليارات درهم بنهاية أغسطس 2015.

تتضمن تحديث المنتجات المصرفية للعملاء

«أبوظبي الوطني» يطلق استراتيجية عمل في السوق المصري

أبوظبي ـ البيان

احتفل بنك أبوظبي الوطني 11 الجاري بمرور 40 عاماً من النجاح في مصر، كما أعلن عن استراتيجيته للسنوات الخمس المقبلة، التي تركز على نموذج عمل مصرفي حديث وتوجيه العملات الأجنبية إلى السوق المصري.

وافتتح بنك أبوظبي الوطني أول فرع له خارج دولة الإمارات في مصر في عام 1975، حيث كان أول بنك عربي يدخل السوق المصري، ويعمل حالياً أكثر من 700 موظفاً وموظفة في مصر، كما يملك البنك شبكة فروع وأجهزة الصراف الآلي في جميع أنحاء البلاد.

وتقوم استراتيجية بنك أبوظبي الوطني في مصر للسنوات الخمس المقبلة على تحديث المنتجات المصرفية للأفراد وتقديمها للعملاء عبر القنوات الإلكترونية البديلة، كما تستهدف الاستراتيجية المغتربين المصريين في الخليج وكذلك الشركات الصغيرة والمتوسطة الموجهة للتصدير من مصر، وتقوم على دعم شبكة العملاء الأساسيين عبر المنطقة التي تربط بين الغرب والشرق.

سوق مهم

وقال اليكس ثرسبي، الرئيس التنفيذي لمجموعة بنك أبوظبي الوطني: لطالما واصل بنك أبوظبي الوطني خلال الـ 40 عاما في دعم عملائه من الأفراد والشركات في مصر، وأود أن أؤكد التزام البنك بدعم مصر على مدى البعيد. تمثل مصر سوقاً مهماً بالنسبة لنا لذا نعمل على لتوسيع تواجدنا في جميع قطاعات الأعمال. ويعد بنك أبوظبي الوطني البنك الأمثل في المنطقة لربط هذا البلد مع الأسواق المالية العالمية والشركات المتعددة الجنسيات والمستثمرين عبر المنطقة التي تربط بين الغرب والشرق، وذلك تماشياً مع العلاقات الحكومية الإماراتية المصرية القوية.

ويعد بنك أبوظبي الوطني واحداً من أفضل الشبكات المصرفية في العالم العربي نظراً لتواجده في 18 دولة حول العالم. علماً بأن مصر هي أكبر سوق لبنك أبوظبي الوطني خارج دولة الإمارات، والدولة الوحيدة التي يقدم فيه البنك مجموعة كاملة من الخدمات المصرفية والتي تشمل الخدمات المصرفية للأفراد والمؤسسات وإدارة الثروات والممزوجة بالخبرة العالمية والمحلية.

التكنولوجيا المصرفية

وقال أحمد إسماعيل حسن، الرئيس التنفيذي لبنك أبوظبي الوطني في مصر: يعمل البنك على تقديم أحدث التكنولوجيا المصرفية لدعم عملياته وتوسيع نطاق المنتجات والخدمات لتقديم أفضل تجربة مصرفية لعملائه. وبدلاً من التركيز على الفروع، فإننا سنعمل الآن على بناء القنوات الإلكترونية البديلة وتشجيع العملاء على استخدامها.

وضمن استراتيجيته الجديدة، يقوم بنك أبوظبي الوطني بتطوير مجموعة من الخدمات المصرفية لدعم المشاريع الصغيرة والمتوسطة، خاصة التي تستهدف المصدرين وتقديم خدمات غير تقليدية ومنتجات الاقتراض المصرفي.

وفي سياق التحدي في سوق العملات الأجنبية في مصر، تركز استراتيجية بنك أبوظبي الوطني أيضاً على توجيه العملات الأجنبية من المغتربين المصريين لدخول السوق المصرية.

تمويل المغتربين

وقد أطلق بنك أبوظبي الوطني في وقت سابق من سبتمبر، برنامجه العقاري لتوفير التمويل للمغتربين المصريين في الإمارات العربية المتحدة والمواطنين الإماراتيين لشراء العقارات في مصر. وهناك حالياً أكثر من ثلاثمئة ألف من المغتربين المصريين في دولة الإمارات وهو ما يمثل أكبر مجتمع عربي في البلاد.

وخطط بنك أبوظبي الوطني أيضاً لتعزيز الاستثمار في مصر من خلال شبكة من العملاء الدوليين وبناء العمليات المؤسساتية المصرفية والاستشارات المالية الدولية الموسعة وخدمات إدارة الثروات، مع التركيز على المشاريع في قطاعي الطاقة والبنية التحتية: وهما اثنان من القطاعات ذات الأولوية في مصر.

وخلال العام الماضي، كان بنك أبوظبي الوطني لاعباً رئيساً في تمويل القروض والقروض المشتركة وفي سبتمبر 2015 تم تعيينه كمستشار مالي جنباً إلى جنب مع البنك الأهلي المصري، لشركة الشرق الأوسط لتكرير البترول (ميدور) في مشروع توسعة بقيمة 1.4 مليار دولار، لزيادة الطاقة التكريرية من 100000 إلى 160000 برميل يومياً بحلول نهاية عام 2017.

قرض مشترك

وفي مايو 2015 قاد قرض «أبوظبي الوطني» مشتركاً بمبلغ 521 مليون دولار إلى الشركة القابضة لكهرباء مصر (EEHC) لدعم زيادة إنتاج الكهرباء في مصر. وفي أبريل 2015: تم تكليفه كونه منظماً رئيساً، جنباً إلى جنب مع المؤسسة العربية المصرفية، سيتي غروب، واتش. اس.بي.سي، بنك ستاندرد تشارترد، بنك الاتحاد الوطني) لترتيب قرض بمبلغ390 مليون دولار أميركي.

وفي أبريل 2015: تم تكليفه مديراً مشتركاً من قبل البنك الأهلي المصري - جنباً إلى جنب مع سيتي بنك ودويتشه بنك واتش.اس.بي.سي وستاندرد تشارترد – لإصدار سندات عالمية بقيمة 600 مليون دولار. وخلال مارس 2015 تم تعيينه «أبوظبي الوطني» مستشاراً مالياً من قبل أوراسكوم وشركة أبو ظبي الاستثمارات البترولية الدولية (ايبيك)، جنباً إلى جنب مع بي أن بي باريبا، لتمويل مشروع محطة توليد الكهرباء التي تعمل بالفحم بقيمة 1.95 مليار دولار تنتج 3آلاف ميغاوات.

وفي ديسمبر 2014 رتب البنك وفي وقت قصير تسهيلات تمويل بقيمة 1.32 مليار دولار أميركي إلى الهيئة المصرية العامة للبترول، جنباً إلى جنب مع اتش. اس.بي.سي والبنك الأهلي المصري، للمساعدة في سداد الديون لشركات النفط العالمية.

■ البنك يطور خدماته المصرفية في السوق المصري | البيان

تقنيات

«فورد» تختبر سيارات ذاتية القيادة في جامعة ميشيغان

أعلنت شركة فورد لصناعة السيارات أنها ستجري اختبارات على السيارات الذاتية القيادة بمنطقة مسيتي في جامعة ميشيغان في اطار تسريع البحوث المتعلقة بالتقنيات المتطورة لأجهزة الاستشعار.

وقالت الشركة في بيان إنها تعكف على الاعداد لهذه الاختبارات منذ عشر سنوات. وفورد أول شركة تجري مثل هذه الاختبارات في منشأة مسيتي التي تضم أجهزة محاكاة والتي تبلغ مساحتها 32 فدانا وافتتحت في يوليو الماضي.

وتتضمن الاختبارات توسيع نطاق اختبارات بحوث القيادة الذاتية في مجال المركبات المهجنة أي التي تعمل بالكهرباء والبنزين.

وقال رايان اوستايس الاستاذ المشارك بجامعة ميشيغان «الهدف من اختبارات منشأة مسيتي هو تحقيق عنصر تقدم. فكل ميل نقطعه هناك يمثل أضعافا وأضعاف القيادة على الطرق العادية فيما يتعلق بالقدرة على مواجهة المواقف الصعبة». في الوقت نفسه تنشئ شركة تويوتا أيضا وحدة للأبحاث والتطوير في مجال الذكاء الصناعي بوادي السيليكون مع اشتداد المنافسة على إنتاج سيارات ذاتية القيادة. وتعتزم أكبر شركة سيارات في العالم ضخ استثمارات قيمتها مليار دولار في شركة (آر. آند. دي) خلال السنوات الخمس المقبلة في خروج على موقفها الحذر السابق من السيارات ذاتية القيادة. وتخلفت تويوتا عن الشركات المنافسة في تطوير السيارات الذاتية القيادة وتطبيق الانظمة المساعدة لقائد السيارة. بينما تلقي شركات تكنولوجية مثل ألفابيت (غوغل سابقا) وآبل بثقلها وراء الصناعة وتستعين بخبراء لتحويل حلم السيارات ذاتية القيادة الى حقيقة خلال خمس سنوات. ميشيغان- رويترز

بيانات

نمو اقتصاد منطقة اليورو بوتيرة أبطأ من المتوقع في الربع الثالث

أظهرت بيانات أولية أمس نمو اقتصاد منطقة اليورو بوتيرة أبطأ من المتوقع في الربع الثالث من العام، حيث سجلت إيطاليا وهولندا والبرتغال وفنلندا أداء دون توقعات السوق.

وقال مكتب الإحصاء التابع للاتحاد الأوروبي (يوروستات) إن الناتج المحلي الإجمالي للدول التسع عشرة الأعضاء في منطقة اليورو نما بنسبة 0.3 % على أساس فصلي في الفترة بين يوليو وسبتمبر، بينما زاد 1.6 % على أساس سنوي.

وكان خبراء اقتصاديون توقعوا نموا نسبته 0.4 % على أساس فصلي و1.7 % على أساس سنوي. ونما الاقتصادان الألماني والفرنسي - وهما الأكبر في منطقة اليورو - بنسبة 0.3 % على أساس فصلي بما يتماشى مع التوقعات.

غير أن الاقتصاد الإيطالي ثالث أكبر اقتصاد في المنطقة نما بنسبة 0.2 % على أساس فصلي ليأتي دون توقعات بنموه 0.3 % في حين لم يسجل الاقتصاد الهولندي سوى نمو قدره 0.1 % مقابل توقعات بنموه 0.3 %.

ولم يسجل اقتصاد البرتغال أي نمو في الربع الثالث، في حين انكمش الاقتصاد الفنلندي بوتيرة أكبر من المتوقع.

وكشفت بيانات أولية من معهد الإحصاء الاتحادي الألماني عن تباطؤ نمو ثاني أكبر اقتصاد أوروبي في الربع الثالث من 2015 مع تأثره سلبا بالتجارة الخارجية، إذ إن اعتماده على الصادرات جعله عرضة للتأثر بالتباطؤ في الأسواق الناشئة.

ونما الناتج المحلي الإجمالي الألماني بنسبة 0.3 % على أساس فصلي في الفترة بين يوليو وسبتمبر بعد نموه 0.4 % في الربع السابق. بروكسل – رويترز

مستوى قياسي للمخزونات بلغ 3 مليارات برميل

النفط يتكبد خسارة أسبوعية تتجاوز 5 ٪

وكالة الطاقة: تباطؤ نمو الطلب العالمي ومرونة الإمدادات يزيدان من تخمة المعروض

عواصم. رويترز

ارتفعت أسعار خام برنت أمس بعد أن سجلت هبوطا حادا لكن الأسعار اتجهت نحو تسجيل أكبر خسارة أسبوعية في أكثر من شهرين (بنسبة تتجاوز 5%) في ظل ارتفاع المخزونات.

وقالت وكالة الطاقة الدولية إن مخزونات الخام والمنتجات النفطية في العالم سجلت مستوى قياسيا بلغ 3 مليارات برميل. وأن وفرة المخزون توفر حماية غير مسبوقة من الصدمات الجيوسياسية والتعطل المفاجئ للإمدادات.

وأضافت الوكالة: إن العالم يشهد وفرة في معروض النفط بعد تكوين مخزونات قياسية في الأشهر الأخيرة وإن تباطؤ نمو الطلب العالمي ومرونة الإمدادات من خارج منظمة البلدان المصدرة للبترول (أوبك) قد يزيدان من تخمة المعروض في العام المقبل.

معنويات

وقال تاماس فارجا المحلل لدى بي. في. إم "المعنويات العامة سيئة.. لا أرى شيئا يمكن أن يدعم ارتفاع الأسعار على المدى الطويل."

وارتفع سعر خام برنت 40 سنتا إلى 44.46 دولارا للبرميل لكنه يتجه نحو تسجيل خسارة أسبوعية تتجاوز خمسة بالمئة. وارتفع الخام الأميركي خمسة سنتات إلى 42.80 دولارا للبرميل. وأغلق الخام منخفضا نحو 3% أمس الخميس بفعل زيادة قدرها 4.2 ملايين برميل في مخزونات الخام الأميركية.

وقالت وكالة الطاقة الدولية في تقريرها الشهري عن سوق النفط إن التوقعات الحالية هي أن يكون الشتاء معتدلا في أوروبا والولايات المتحدة.

وإذا صحت تلك التوقعات فإن مستويات المخزونات المرتفعة ستفرض مزيدا من الضغوط وقد يختار دببة أسواق النفط عدم الدخول في بيات شتوي."

فائض

وتشهد أسواق النفط فائضا في المعروض يقدر بما بين 0.7 مليون و2.5 مليون برميل يوميا فوق حجم الطلب وهو ما أدى إلى هبوط الأسعار بنحو الثلثين منذ يونيو 2014. وجاءت تخمة المعروض نتيجة ارتفاع إنتاج معظم كبار المنتجين ومن بينها منظمة البلدان المصدرة للبترول (أوبك) وكذلك روسيا وأميركا الشمالية.

إمدادات

وقالت وكالة الطاقة إن إمدادات النفط العالمية تجاوزت 97 مليون برميل يوميا في أكتوبر لتزيد مليوني برميل عن مستواها قبل عام مع تعافي الإنتاج من خارج أوبك من مستوياته المتدنية التي سجلها في الشهر السابق.

وعلى الرغم من أن أسعار النفط المتدنية ستؤدي إلى تراجع إنتاج النفط الأميركي المحكم العام المقبل إلا أن التخلص من تخمة المعروض في الأسواق سيحتاج شهورا بحسب وكالة الطاقة.

وقالت الوكالة "هذه البطانة الهائلة تضخمت حتى في ظل تكيف سوق النفط العالمية مع 50 دولارا للبرميل. وارتفع نمو الطلب إلى أعلى مستوى له في خمس سنوات عند نحو مليوني برميل يوميا.. لكن الإنتاج الضخم من أوبك والإمدادات المرنة من خارج المنظمة تجاوزا حجم الزيادة في الطلب، حيث وصل حجم إنتاج روسيا إلى ذروته منذ انهيار الاتحاد السوفيتي السابق ومن المرجح أن يظل مرتفعا في 2016 أيضا.

وقالت أوبك في تقريرها الشهري أول من أمس إن المخزونات في الاقتصادات المتقدمة سجلت أكبر زيادة عن متوسط الخمس سنوات خلال ما لا يقل عن عشرة أعوام.

وذكرت وكالة الطاقة أن زيادة المخزونات التي تحققت في البداية في الولايات المتحدة بسبب ارتفاع الإنتاج امتدت الآن إلى الدول المتقدمة بالإضافة إلى الصين والهند.

نواتج التقطير

وقالت وكالة الطاقة إن "القدرة على امتصاص الصدمات التي توفرها مخزونات النفط لم تعد حكرا على الخام فحسب. ففي حين تعمل المصافي بأقصى سرعة لتغطية زيادة الطلب على البنزين في الولايات المتحدة والصين ـ وهما أكبر الدول المستهلكة ـ فإن ذلك قد أدى إلى زيادة مخزونات نواتج التقطير."

وبإمكان المخزونات الكبيرة أن تحمي السوق من أزمات الإمدادات في ظل موجات الطقس البارد الطويلة.

لكن الوكالة قالت إن "التوقعات الحالية هي أن يكون الشتاء معتدلا في أوروبا والولايات المتحدة. وإذا صحت تلك التوقعات فإن مستويات المخزونات المرتفعة ستفرض مزيدا من الضغوط وقد يختار دببة أسواق النفط عدم الدخول في بيات شتوي."

تراجع الطلب

وتتوقع الوكالة أن يتراجع نمو الطلب العالمي على النفط إلى 1.21 مليون برميل يوميا في 2016 من مستواه المرتفع البالغ 1.82 مليون برميل يوميا هذا العام.

وقالت الوكالة "من المستبعد أن يتكرر تأثير الهبوط الحاد في أسعار النفط على المستهلكين ومن المتوقع أن تظل الظروف الاقتصادية تمثل إشكالية في بلدان مثل الصين."

وذكرت أنه رغم المرونة التي يتمتع بها منتجون مثل روسيا إلا أنه من المتوقع أن تنكمش إمدادات المعروض من خارج أوبك بأكثر من 600 ألف برميل يوميا في العام المقبل.

ومن المتوقع أن يتراجع إنتاج الخام الأميركي المحرك الأساسي لنمو الإنتاج خارج أوبك بمقدار 600 ألف برميل يوميا العام القادم مقابل توقعات سابقة بهبوطه 400 ألف برميل.

وقالت الوكالة "الإنتاج القياسي المرتفع في روسيا يعوض (هذا) جزئيا."

ورفعت الوكالة تقديراتها للطلب على نفط أوبك في 2016 بمقدار 200 ألف برميل يوميا إلى 31.3 مليون برميل.

وتتوقع وكالة الطاقة أن يزيد الطلب على نفط أوبك في النصف الثاني من 2016 بمقدار 1.4 مليون برميل يوميا عن مستواه في النصف الأول ليصل إلى 32 مليون برميل يوميا وهو ما يتجاوز المستوى الحالي لإنتاج المنظمة.

المعركة في أوروبا

وتحتدم معركة الدفاع عن الحصة السوقية بين روسيا وأعضاء أوبك في أوروبا، حيث حل العراق محل السعودية كثاني أكبر مصدر للنفط إلى أوروبا واستعدت إيران بقائمة من مشتري خامها تأهبا لرفع العقوبات عنها.

ونقلت وكالة الطاقة الدولية عن مصادر في السوق قولها إن طهران ستستطيع بيع ما لا يقل عن 400 ألف برميل إضافي يوميا لمشترين في آسيا وأوروبا حالما ترفع عنها العقوبات.

وقالت الوكالة "لهذا السبب من المرجح أن يستمر احتدام التنافس على السعر بين المنتجين."

وأضافت "أسواق الخام العالمي الكبريت على وجه الخصوص تبدو متخمة بالمعروض مع اتساع الفوارق السعرية مع الخامات المنخفضة الكبريت. فأوروبا تشهد وفرة في الخامات العالية الكبريت المتنافسة من (دول) الاتحاد السوفيتي السابق والشرق الأوسط بينما ظل الخام الأميركي العالي الكبريت مكبوحا بسبب صيانة المصافي."

■ ارتفاع المخزونات يضر بأسواق النفط | أرشيفية

إنتاج أوبك

قالت وكالتا انترفاكس وتاس الروسيتان للأنباء أمس إن وزير الطاقة الروسي ألكسندر نوفاك لا يتوقع أن تتخذ منظمة البلدان المصدرة للبترول (أوبك) خطوات لخفض إنتاج النفط في اجتماع الرابع من ديسمبر. ونقلت وكالة تاس عن الوزير قوله "أرى أن ذلك مستبعد أخذا في الاعتبار موقف كبار المنتجين." موسكو ـ رويترز

مع زيادة المخاوف بشأن الصين

النحاس عند أدنى مستوى في 6 سنوات

لندن - رويترز

هبطت أسعار النحاس إلى أدنى مستوى لها في ست سنوات أمس مع تزايد المخاوف بشأن النمو الاقتصادي وزيادة الطلب من الصين -أكبر مستهلك للمعدن في العالم- كما عززت وفرة الإمدادات التوقعات بشأن الفوائض. وبلغ سعر العقد القياسي للنحاس في بورصة لندن للمعادن في وقت سابق 4787.50 دولارا للطن. وهبط سعر المعدن الذي يستخدم في الكهرباء والإنشاءات 0.3 % إلى 4810 دولارات للطن. وانخفض المعدن نحو أربعة % منذ بداية الأسبوع متجها نحو تسجيل أكبر خسارة له منذ سبتمبر. وأظهرت بيانات في وقت سابق من الأسبوع هبوط الناتج الصناعي الصيني إلى أدنى مستوياته في سبعة أشهر في أكتوبر وتراجع الاستثمارات إلى أقل وتيرة لها منذ عام 2000. وانخفض الزنك 0.1 % إلى 1614 دولارا للطن مقتربا من أدنى مستوى له في ست سنوات. ونزل الرصاص 0.7 % إلى 1606 دولارات للطن وتراجع النيكل 0.4 % إلى 9375 دولارا للطن بينما ارتفع القصدير 0.7 % إلى 14725 دولارا للطن.

خسائر الذهب

وتراجع الذهب أمس متجها لتكبد رابع خسائره الأسبوعية على التوالي مع عزوف المستثمرين عن شراء المعدن بفعل توقعات بأن مجلس الاحتياطي الاتحادي (البنك المركزي الأميركي) سيرفع أسعار الفائدة الشهر المقبل للمرة الأولى في نحو عشر سنوات. وانخفض سعر الذهب في المعاملات الفورية 0.1 % إلى 1083.30 دولارا للأوقية (الأونصة). وزاد سعر المعدن في العقود الأميركية الآجلة تسليم ديسمبر 1.90 دولار إلى 1082.90 دولارا للأوقية.

ويؤثر ارتفاع الفائدة سلبا على الذهب نظرا لأنه يزيد تكلفة حيازة الأصول التي لا تدر فائدة ومن بينها المعدن الأصفر بينما يدعم الدولار. ونزل الذهب أكثر من 5 % منذ بداية نوفمبر حين جاء تقرير الوظائف الأميركية أقوى من المتوقع ليعزز التوقعات برفع الفائدة في الأجل القريب.

استقرار البلاتين

ومن بين المعادن النفيسة الأخرى استقر البلاتين عند 873.75 دولارا للأوقية دون تغير يذكر عن سعره في الجلسة السابقة بعدما هبط في وقت سابق إلى أدنى مستوياته منذ فبراير 2010 حين بلغ 865.25 دولارا للأوقية.

وهبط البلاديوم 1.5 % إلى 550 دولارا للأوقية بعدما لامس أدنى مستوياته في شهرين ونصف الشهر عند 530.75 دولارا للأوقية. وهوت أسعار المعدن أكثر من عشرة % هذا الأسبوع مسجلة أكبر خسائرها الأسبوعية منذ أواخر 2011.

وارتفعت الفضة 0.1 % لتصل إلى 14.29 دولارا للأوقية.

توقعات مخيبة للآمال من سلاسل تجارية كبرى

«وول ستريت» تتراجع بعد بيانات ضعيفة

عواصم - رويترز

فتحت الأسهم الأميركية في وول ستريت على انخفاض طفيف أمس متأثرة ببيانات ضعيفة بشأن مبيعات تجارة التجزئة في أكتوبر وتوقعات مخيبة للآمال من سلاسل تجارية كبرى وشركة سيسكو. وتراجع المؤشر داو جونز الصناعي 37.95 نقطة أو 0.22 % إلى 17410.12 نقطة. وهبط المؤشر ستاندرد آند بورز 500 بواقع 5.33 نقاط أو 0.26 % إلى 2040.64 نقطة. ونزل ناسداك المجمع 24.05 نقطة أو 0.48 % إلى 4981.03 نقطة.

مبيعات التجزئة

وارتفعت مبيعات التجزئة الأميركية بوتيرة أقل من المتوقع في أكتوبر وسط هبوط مفاجئ لمشتريات السيارات بما يشير إلى تباطؤ إنفاق المستهلكين الذي قد يقوض التوقعات بتسارع قوي للنمو الاقتصادي في الربع الأخير من العام. وقالت وزارة التجارة الأميركية إن مبيعات التجزئة ارتفعت 0.1 % الشهر الماضي بعدما استقرت دون تغيير في سبتمبر. وكان خبراء اقتصاديون استطلعت رويترز آراءهم توقعوا زيادة مبيعات التجزئة 0.3 % في أكتوبر بعد زيادة نسبتها 0.1 % في التقديرات الأولية لشهر سبتمبر. وانخفضت مبيعات السيارات 0.5 % الشهر الماضي بعد ارتفاعها 1.4 % في سبتمبر. ولم يكن هذا التراجع متوقعا في ضوء إعلان شركات صناعة السيارات عن مبيعات قوية في أكتوبر. وارتفعت مبيعات التجزئة مع استبعاد السيارات والبنزين ومواد البناء والخدمات الغذائية 0.2 % مقارنة مع زيادة 0.1 % بعد التعديل بالرفع في سبتمبر . وتعرف هذه المبيعات باسم مبيعات التجزئة الأساسية وتتوافق إلى حد كبير مع مكون إنفاق المستهلكين في الناتج المحلي الإجمالي. وكانت القراءة الأولية تشير إلى انخفاض مبيعات التجزئة الأساسية 0.1 % في سبتمبر. وكان خبراء اقتصاديون توقعوا ارتفاع مبيعات التجزئة الأساسية 0.4 % الشهر الماضي.

أسهم أوروبا

وتراجعت الأسهم الأوروبية في مستهل التعاملات واتجهت لتكبد أكبر خسائرها الأسبوعية منذ أوائل سبتمبر لكن سهم سينجنتا صعد بدعم من أنباء عن عرض استحواذ قدمته شركة الكيماويات الوطنية الصينية (كيم تشاينا). وانخفض مؤشر يوروفرست 300 لأسهم الشركات الأوروبية الكبرى 0.5 % بعدما نزل 1.6 % في الجلسة السابقة. وصعد سهم سينجنتا 10 % بعدما قالت بلومبرج إن شركة الكيماويات الوطنية الصينية تجري محادثات لشراء أكبر شركة للكيماويات الزراعية في العالم لكن عرضها الأولي البالغ نحو 42 مليار دولار قوبل بالرفض. وهبط سهم فيراجامو 6 % بعدما قالت شركة السلع الفاخرة إنها ستسعى جاهدة لتلبية توقعات السوق «الصعبة» بشأن نتائج أعمال 2015 بعد إعلانها عن نتائج ضعيفة في الربع الثالث. وفي أنحاء أوروبا تراجع مؤشر فايننشال تايمز 100 البريطاني 0.27 % عند الفتح بينما نزل كاك 40 الفرنسي 0.36 % وداكس الألماني 0.12 %.

نيكاي الياباني

وتراجعت الأسهم اليابانية بعد موجة صعود استمرت سبعة أيام مع عزوف المستثمرين عن المخاطرة وإقبالهم على جني أرباح المكاسب التي تحققت في الآونة الأخيرة عقب هبوط حاد في وول ستريت وانخفاض أسعار السلع الأولية.

وخسر مؤشر نيكاي القياسي للأسهم اليابانية 0.5 % ليغلق عند 19596.91 نقطة. وزاد المؤشر 1.7 % على مدى الأسبوع محققا رابع مكاسبه الأسبوعية على التوالي.

وهبط سهم توشيبا 5.9 % بعد كشف جديد عن تسجيل خسائر في السنتين الماليتين 2012 و2013 بوحدتها وستنجهاوس الأميركية للطاقة النووية وهو ما أضعف الآمال بسرعة إنهاء الفضيحة المحاسبية التي تلاحق الشركة والتي تقدر قيمتها بمبلغ 1.3 مليار دولار. ونزل مؤشر توبكس الأوسع نطاقا 0.5 % إلى 1585.83 نقطة لكنه ارتفع 1.4 % على مدى الأسبوع.

وتراجع مؤشر جيه.بي.إكس-نيكاي 400 بنسبة 0.5 % لينهي اليوم عند 14285.92 نقطة.

المبوبة SMS البيان CLASSIFIED

ayassin@albayan.ae

Sms 4322 — اتصالات ـ دو — 35 درهماً لمدة 4 أيام (لون أسود)

Sms 4320 — اتصالات ـ دو — 20 درهماً لمدة يوم واحد (لون أزرق)

للصحيفة الحق في رفض أي إعلان لا يتماشى مع قانون المطبوعات

- يجب ألا يزيد عدد الحروف على 70 حرفاً بما في ذلك المسافات
- سعر الرسالة 35 درهماً لإعلان مدته أربعة أيام
- الإعلانات خاضعة لشروط النشر

سيارات للبيع

للبيع سيارة سوناتا ـ هايونداي موديل 2011 رقم واحد بكامل المواصفات. للاتصال: 0504117183 (11ـ15)

للبيع سيارة نيسان مورانوا 2006 لون أبيض جميع الكماليات خليجي ليس بها اي حوادث او اعطال مطلوب 18000 للاستفسار 0564949941 (11ـ13)

للبيع نيسان بترول موديل 1998 محول 2006 جير عادي ت 0552054978 (11ـ13)

نيسان أرمادا 2011 فول اوبشن 164الف كم بيضاء فتحة نافقيشن جلد "دبي" 85 الف درهم. 0567666556 (11ـ13)

مرسيدس G63 موديل 2016 ابيض ومن الداخل احمر جديد مع ضمان كامل المواصفات. 0502322332 (11ـ13)

للبيع دودج شارجر موديل 2012 للاستفسار 0554555548 (11ـ14)

للبيع شفرليه امبالا 2015 0561341944 (11ـ14)

سكس ويل 440 fh فولفو فامكو موديل 2007 بدون حوادث 335000 هاتف 0501661515 (11ـ14)

للبيع كامري 2011 كم 117186 بداية 26300 www.alwataneya.as 8006006 (11ـ18)

للبيع باثفيندر 2010 كم 239569 بداية 31500 www.alwataneya.ae 8006006 (11ـ18)

للبيع صني 2012 بداية 13700 www.alwataneya.ae 8006006 (11ـ14)

للبيع بريفيا 2010 بداية 21000 www.alwataneya.ae 8006006 (11ـ14)

للبيع ميتسوبيشي بيك أب 2012 بداية 21000 www.alwataneya.ae 8006006 (11ـ14)

للبيع ميتسوبيشي لانسر 2012 بداية 12000 www.alwataneya.ae 8006006 (11ـ14)

للبيع انفنتي EX 2008 اسود مع رقم رباعي كود O بسعر جيد 0555290860. (11ـ15)

تويوتا FJ لون عنابي بحاله ممتازه استخدام الخط السريع بين الشارقه دبي السعر 60000 درهم. 0501535369 (11ـ15)

نشتري سيارات

نشتري جميع انواع السيارات المستعملة والمدعومة والصالون والفورويل والسكراب نقدا. للاتصال: 0506777526 (11ـ12)

نشتري جميع انواع السيارات المستعملة والمدعومة والصالون والفورويل والسكراب والبيك اب والديزل والبترول نقدا. للاتصال: 0566392221 (4ـ12)

نشتري جميع انواع السيارات المستعملة والمدعومة والصالون والفورويل والسكراب والبيك اب والديزل والبترول نقدا. للاتصال: 0502348891 (11ـ14)

نشتري جميع السيارات المستعمله والمدعومه بأفضل وأعلى الاسعار 0503236553 (11ـ14)

نشتري جميع السيارات المستعمله والمدعومه باعلى اسعار السوق 0528869009 (11ـ30)

نشتري السيارات المستعملة ولمدعومه بأعلى الاسعار نقداً 0569189186 (12ـ19)

تأجير سيارات

أوتوسيست لتأجير السيارات والليموزين بدبي، جميع انواع السيارات الفخمة والرياضية والمتوسطة والعائلية والصغيرة. للاتصال: 043377877 ـ 0557700088 (1 1ـ 5ـ 2016)

شركة بنتلي لتأجير السيارات لجميع انواع السيارات الفخمة والصغيرة ابو ظبي ودبي 00971509540540 (11ـ7)

أرقام سيارات

للبيع رقم سيارة كود A 59695. للاتصال: 050ـ8005446 (11ـ20)

للبيع رقم دراجة نارية لأعلى سعر (7777) ـ 0504946000 ابوسالم (11ـ13)

للبيع رقم سياره مميز بسعر خاص جدا كود 88x88 D دبي للجادين للاتصال على 0507677757 (11ـ13)

رقم للبيع 21210 كود B دبي الاتصال علي الرقم 0506467133 (11ـ14)

للبيع رقم سيارة دبي مميز K-I-C 4909 للجادين: 0566990999 (11ـ16)

عقارات

للبيع بناية بالشارقة منطقة القاسمية ارضي + 7 تتكون من 28 استوديو و44 غرفتين وصالة و4 مواقف ومحلين الدخل السنوي 2,615,000 درهم (الدخل 9٪)

للاتصال: 065723322 ـ 0502100999 (11ـ30)

ستاندرد للعقارات شركه ذ.م.م ، بإدارة إماراتيه تأسست عام 1998مسجله في التنظيم العقاري برقم 421 تخصص في الاشراف الإداري وتطوير الإستثمارات العقارية، الوساطه في بيع وشراء وتأجير جميع أنواع العقارات للتواصل . البريد الالكتروني standard.r.s@gmail.com هاتف 04ـ2513222 موبايل 050ـ5050411 (حسن) (12ـ31)

للبيع بناية في نايف موقع ممتاز شارع رئيسي ارضي وميزانين و3 طوابق، الايجار الاجمالي 739 ألف مطلوب 16,5 يمتنع الوسطاء. للاتصال: 0502558448 (1ـ12)

للبيع سكن عمال 30 غرفة في السينابور بدبي الدخل مليون درهم مطلوب 7,5 مليون درهم (يمتنع الوسطاء). للاتصال: 0502558448 (5ـ12)

للبيع بنايات في دبي وبيوت عربية واراضي. للاتصال: 0556672045 واتساب ـ اوتار للوساطة العقارية مكتب 779 ريرا 22599 (8ـ12)

للبيع بنايات اراضي بيوت عربية مجمعات بنايه في المرر علي 10مليون بنايه في النهدة 68 مليون بيت في البدع 5 مليون 500 بيت في ابو هيل 2 مليون و200 ارض في البرشاء جنوب الاولي علي 300 للقدم ارض في مردف 10 الف علي 4 مليون و400 بيت في الراشديه 6400 علي 2 مليون و300 وبنايه في نايف علي 15 مليون و500 فيلا جديده في البرشاء جنوب الثانيه علي 4مليون و400 مطلوب من الملاك تسجيل عقاراتهم لدينا المحيطات السبع للعقارات رقم تسجيل المكتب 1333 وسيط رقم 26715 muba.property@gmail.com 0559966685 0508432955 (19ـ12)

جناكو للعقارات بيع وشرا و تاجير للعقارات في اي مكان في دبي. 0507847711 (11ـ21)

سيتي سنتر للعقارات ترخيص مؤسسة التنظيم العقاري رقم (87) أرقام الوسطاء 1107ـ1108ـ1109ـ 32687 متخصصون في بيع وشراء وإيجار العقارات 0558711151ـ 0509113618ـ0552866866

E-mail: city92000@yayoo.com (11ـ27)

اراضي سكنية تصريح فلل ند الحمر/ المزهر/ الورقاء/ الخوانيج/ محيصنة 3 0558711151ـ0552866866ـ 0509113618 (11ـ27)

بنايات صغيرة بهور العنز وبورسعيد والمطينة من 5,5 مليون إلى 15 مليون 0558711151ـ0552866866ـ 0509113618 (11ـ27)

بنايات سكنية بالنهدة الثانية من 65 مليون إلى 110 مليون والورقاء من 35 مليون إلى 45 مليون 0558711151ـ 0509113618ـ0552866866 (11ـ27)

للبيع بنايتين في الكرامه40 و6 مليون وارض سكني في منخول 0504507506 (11ـ13)

للبيع ارضين موقع مميز بالبزنس بي منطقة برج خليفه G+44 (فري هولد) متعددة الاستعمال0557777200 0504557890 (11ـ13)

للبيع .6100قدم بأم سقيم تصريح فيلا 0504557890 مكتب237 (11ـ13)

للبيع 2370قدم بهور العنز تصريح باركن ودورين. 0504557890 (11ـ13)

للإيجار بناية جديده في نهدة الشارقة غرفه وصاله 48000 للاتصال 042699113 (11ـ13)

للبيع بناية في النهدة الدخل 3 مليون بسعر 42 مليون للاتصال- 042699113 (11ـ13)

للبيع بناية بالورقاء الدخل 2,500,000 صافي للمالك مطلوب 32,000,000 للاتصال 042699113 (11ـ13)

ارض للبيع في ند الحمر 15,000 قدم يسعر 220 درهم واخرى في المزهر10,000 للاتصال 042699113 (11ـ13)

للبيع 60000قدم بالخوانيج الاولي موقع مميز. 0504557890 (11ـ13)

للبيع بنايه جديده بالنهده الثانيه م 20000 ق محلات وأرضي +12 طابق 8 محلات +60 شقه غرفتين وصاله +12 غرفه وصاله. 0509401316 (11ـ14)

ارض تجارية على شارع الشيخ زايد المساحة : 15000 قدم سعر القدم : 13500 غير محدد الارتفاع 0506505255 (11ـ14)

الماسة الزرقاء للعقارات 1ـ ادارة المباني السكنية و التجارية 2ـ ادارة الفلل و الشقق السكنية 3ـ تاجير و بيع العقارات و الاراضي معتمدين من دائرة الأراضي و الاملاك رقم ريرا : 12766 043338854 0505991757ـ Www.mz-realestate.com (11ـ14)

للبيع ارض بند الحمر. مساحة 15,000 قدم مربع. لفيلا. مطلوب 4,4 مليون. 0509174488 (11ـ14)

للايجار بناية جديدة في الانترناشونال ستي فيس3 تصلح لسكن موظفين غرفة وصالة 46 الاستديو 26 السعر 3,8 مليون الماسة الزرقاء للعقارات 0505991757 ـ0555807100 Www.mz-realestate.com (11ـ15)

للبيع ارض في القرهود دبي مقابل مطار 8000 قدم التصريح فلتين. 0501134445 (11ـ16)

للبيع بنايات والأراضي في دبي والشارقة. 0501134445 (11ـ16)

للبيع بناية في عجمان مقابل البحر ميناء عجمان 13 مليون 6 محلات + 35 غرفتين وصالة. 0501134445 (11ـ16)

للبيع 10 مستودعات في القصيص 40000 قدم مربع السعر 16000000 مليون. 0501134445 (11ـ16)

ارض سكنية ببريطانيا للبيع ب 80 الف درهم اماراتي 2700 قدم تصريح 3 ادوار راشد 0508980141 (11ـ16)

بناية جديدة بالخان ب 7,750,000 درهم 0508980141 راشد (11ـ16)

للبيع أراض سكنية تملك حر في منطقة جبل علي بمساحة 10000قدم. 0562208267 (11ـ16)

للبيع أراض سكنية تملك حر في منطقة جبل علي بمساحة 10000قدم. 0562208267 (11ـ17)

مطلوب عقارات

مطلوب للشراء عقارات من الملاك. للاتصال: 0556672045 واتساب ـ اوتار للوساطة العقارية مكتب 779 ريرا 22599 (8ـ12)

مطلوب للاستثمار او الايجار فنادق وابراج وبنايات من المالك مباشره في دبي والشارقه وعجمان 0509708877 (11ـ13)

مطلوب فنادق وابراج وبنايات واراضي وشقق للبيع او الشراء من المالك مباشره . 0509708877 (11ـ13)

مطلوب فلل وبيوت وبنايات واراضي سكنيه وتجاريه في دبي من الملاك للشراء. 0508811115 (6ـ12)

مطلوب بنايات وفلل للبيع في دبي 0556766669 (27ـ11)

محلات للبيع أو للايجار

للبيع محل تجاري البسة نسائية، حقائب وعطور. داخل مركز تجاري دبي - للجادين فقط 2239202 ـ 055 (15ـ11)

للبيع بالشارقة لعدم التفرغ صالون نسائي بكامل معداته. للاتصال: 05053910710 (15ـ11)

للبيع مكتب قريب من برج خليفه ومطل علي برج خليفه مساحته 2809 قدم مربع 050ـ8811115 (6ـ12)

محلات للبيع أو للايجار

للبيع شوروم في القوز محلات وميزان ومن الخلف مستودعات مبناء جديد شارع عام 050ـ8811115 (6ـ12)

يوجد لدينا مكاتب في ابوظبي + المنطقة المنطقة الغربية مع امكانية استخراج الترخيص 0552226857 (17ـ11)

للبيع جيم نسائي معروف بعجمان دخله فوق 25 الف شهريا /0554811479 (14ـ11)

للبيع محل تجاري البسه نسائيه للتواصل0502579774دبي (14ـ11)

يوجد لدينا مكاتب للايجار في ابوظبي+مصفح + المنطقة الغربية مع امكانية استخراج الترخيص 0552226857 (15ـ11)

للبيع مصنع مياه ضخم في دبي العمر 20 عاما بدخل جيد السعر 15 مليون الماسة الزرقاء للعقارات 0555807100 ـ0505991757 Www.mz-realestate.com (15ـ11)

كوفي شوب أو مطعم هذا هو الإستثمار الرائع في دبي أن كنت تفكر بإقامة مشروعك وبحاجة لأشخاص ذوي خبره عاليه في هذا المجال 0504050045 (16ـ11)

Fashion shop in JLT 1600 sf near metro fit for any activity 0561376040 (16ـ11)

محلات في مركز عائلي راقي في الشارقه يصلح لمحلات نسائية،مشغل خياطه،اطفال او مكاتب شامل الخدمات. في مركز يطمح ليكون الوجه الاولي للعبايات والجلابيات في الشارقه باكثر من 200 محل وكشك. ت.0506301536 (16ـ11)

إرسل رسالة نصية إلى 4322

واحصل على إعلان 70 حرفاً فقط بـ 35 درهما لأربعة أيام

شقق فندقية

للإيجار بجانب صحاري سنتر حدود دبي شقق مفروشة فرش راقي وإنترنت بعقد سنوي من المالك غرفة وصالة (برج سمايا) 065302000 - 0507232210 - 0508656899 (5_12)

شقق للبيع أو للايجار

للإيجار شقق بالتعاون والخان والنهدة والقصباء والقاسمية وغيرها غرفة وغرفتين وثلاثة من المالك بدون عمولة 065520777 - 065558999 - 0507232210 - 0503801077 (5_12)

للبيع بنت هاوس نخلة جميرا موقع مميز مطل علي البحر مساحه 10222 قدم مربع 8811115_050 (6_12)

شقة بالشارقة منطقة التعاون 3 غرف وصالة ومخزن مفروشة ومطبخ مجهز بـ 950,000 درهم. 0558711151_0509113618_0552866866 (27_11)

Room 4 rent, balcony, WC & shared kitchen, Ajman. _056 1770333 (15_11)

دبي واحة السيلكون للبيع بسعر ممتاز شقة غرفة وصالة جاهزة 0507194788 (13_11)

شقق للايجار سكن عائلي من المالك مباشرة اول ساكن دبي خلف دناتا. 0553109100 (13_11)

للايجار شقه بالذيد 10 سنوات 150الف 0558771881 (14_11)

للايجار شقق بالشارقه 3 غرف وصاله وغرفة خادمه ب100 الف 0509690666 (14_11)

فلل وبيوت للبيع

أبروفد :مكتب معتمد من دائرة الاراضي والاملاك بدبي لتسجيل واصدار الملكيات للأراضي والفلل والشقق بدبي للاتصال 042281818 (29_5_2016)

للبيع فيلا دورين بجميرا مساحه 25 ألف قدم 5 غرف نوم مجلس 0509680008 (6_11)

فيلا للبيع من المالك مباشرة بالخوانيج الاولى + ملحق خارجي - مساحه الارض 20 الف 0504669955 (15_11)

للبيع فيلا شارع جميرا العام موقع مميز جدا موجره لمدة 10 سنوات دخل ممتاز 8811115_050 (6_12)

فلل سكنية بالمزهر والورقاء ومحيصنة 1 ،3 وند الحمر. 0558711151_0509113618_0552866866 (27_11)

بيوت عربية تصريح فلل وبنايات بهور العنز-المطينة0558711151_0509113618_0552866866 (27_11)

مجمع فلل بمردف 2 و3 و4 و5 و6 0558711151_0509113618_0552866866 (27_11)

للبيع فيلا في مرابع العربية مشروع ليلى 3 غرف مطلوب السعر المطور الإعمار فقط والرسوم من المالك مباشرتا 0504500024 (13_11)

فيلا للبيع في الروضه عجمان 5000 قدم 5 غرف مجلس صاله مع كهرباء مطلوب مليون 350 ت 0567341271 (13_11)

فيلاجديده فخمه عجمان الروضه 5غرف صاله مجلس +غرفه خادمه مطبخين موقع مميز مليون650 قابل تفاوض 0567341271 (13_11)

فيلاجديده عجمان مع ملحق شارع سباق الهجن موقع مميز تشطيب روعه5غرف صاله مجلس مطبخين +غرفه خادمه موقع مميز 0567341271 (13_11)

للبيع فيلا 15000قدم بالمذهر الاولي شارعين زاويه 5غرف ومجلس وصاله وملحق خارجي موقع مميز. 0504557890 (13_11)

للبيع بيت عربي بالراشديه دبي 3720 قدم الإيجار السنوي 130الف. 0504557890 (13_11)

للبيع فيلا في مردف 7500 قدم شارع وسكة موقع جيد بسعر 4,000,000 للاتصال 042699113 (13_11)

للبيع بيوت عربية باسعار جيدة في الوحيدة ابوهيل، القصيص والراشدية للاتصال - 042699113 (13_11)

للبيع فلل سكنية في الورقاء ،المزهر والخوانيج و ند الحمر مواقع مميزة للاتصال 042699113 (13_11)

للبيع بيت عربي في الراشدية شارعين زاوية 8000 قدم 5 غرف بسعر 2,800,000 للاتصال 042699113 (13_11)

للبيع مجمعات فلل في مردف 2 و 3 فلل زاوية من 4,5 مليون للاتصال 042699113 (13_11)

للبيع مجمع 4 فلل دخل جيد بسعر 8,000,000 ومجمع 6 فلل بسعر ممتاز للاتصال 042699113 (13_11)

للبيع فيلا في المزهر الاولى مساحة 36000 قدم شارعين 8 غرف 3 صالات 2 مجلس ملاحق كاملة بسعر 11 مليون للاتصال 042699113 (13_11)

للبيع فيلا 18500قدم بالمزهر2 دور أرضي 5 ف وجلس وصاله وملاحق خا رجيه 0504557890 مكتب237 (13_11)

بيت قديم قريب البحر زاويه 7000 ام سقيم 2 مطلوب 1050 للقدم (اطلالة جزئيه للبحر) موقع مميز. 0528077000 (14_11)

بيت شعبي خالي للبيع - منطقة ام سقيم الاولى - دبي مطل على البحر مساحة الارض 6400 قدم - مطلوب 12,000,000 درهم - للتواصل ت: 0556438910 / 0555580884 (14_11)

للبيع 5 فلل بمردف 15000قدم الدخل 635 الف مطلوب 10 مليون. 050152555 (15_11)

بيت قديم للبيع بهور العنز. تصريح مواقف و طابقين. 0552320585 (16_11)

فلل وبيوت للايجار

للايجار فيلافى الخوانيج طابقين 4غرف وصالة ومجلس وغرفة خدامة 0508595455 (14_11)

فلل ايجار ندالحمر، مزهر 5 غرف+ مجلس_ هالينج العقارية م2011 0564306233 (14_11)

للايجار فيلا في دبي المزهر 1 خمس غرف ماستر ومنافعها وحوض وحديقه 220 الف للتواصل 0506511981 (15_11)

فيلا للايجار ندالحمر 4غرف صاله مجلس غرفه طعام وخدامه 0508964222 (15_11)

مطلوب بيوت وفلل

مطلوب بيوت عربية في هور العنز وابو هيل والراشدية .مطلوب الشراء من الملاك للاتصال 042699113 (13_11)

طلب عمل

طبيب أسنان عام ، خبره لا تقل عن 3 سنوات في دبي ، حاصل على دبلوم عالي في طب الأسنان الحديث ، حامل رخصه الDHA ، مسجل في وزاره العمل والعمال كطبيب أسنان ، بالإضافه إلى إقامه تنتهي بعد عامين ، وجاهز للعمل فورا ، رقم الهاتف 0507380260 (15_11)

شاب جزائري بكالوريوس علاقات عامة وتسويق خبرة في هذا المجال يبحث عن عمل مناسب. للاتصال: 0503440748 (10_11)

مدير عام او تنفيذي خبرة 15 عاما بالدولة ماجستير إدارة. للاتصال: 0503668299 (12_11)

Office Boy يبحث عن عمل مناسب. للاتصال: 0551770718 (6_11)

سائق باكستاني ليسن خفيف بالعين يرغب في عمل مناسب ت 0554080971 (5_11)

مهندس مدني (انشائي) خبرة بدبي ليسن اماراتي ت: 0507753052 (5_11)

مندوب علاقات عامة خبرة 8سنوات بالدولة انجليزى وكمبيوتر وليسن وسيارة ت0509753396 (5_11)

مصمم جرافيك متخصص كتب مجلات اعلانات دعاية واعلام خبرة اقامة. 0555641631 (5_11)

لبنانية تطلب عمل في الصالونات النسائية ، المبيعات ، مندوبة شركات 0508950409 (5_11)

شاب مصري ليسانس حقوق خبرة 6 سنوات بمكتب محاماة بدبي + رخصة قيادة ت / 0502026785 (5_11)

سائق عربي خبره بالدوله يطلب عمل مناسب /0527936604 (5_11)

محاسب خبرة بالمجال المالي أردني الجنسية مقيم بدبي يجيد الإنجليزية. 0555631900 (5_11)

طلب عمل

محاسب مصرى خبرة بالحسابات والدولة بيتش ترى + تالى + انجليزى + ليسن + سيارة 0509549774 (5_11)

مدير خبرة في إدارة المؤسسات الأعلانية والإعلامية والمطبوعات 0501080515 (5_11)

مندوب علاقات عامة خبرة 8سنوات بالدولة انجليزى وكمبيوتر وليسن وسيارة ت0509753396 (5_11)

مهندس زراعي سوداني خبره 9سنوات اقامه قابله للتحويل 0567280819 (5_11)

مدير عام اوتنفيذي خبره 13عام في شركات كبرى للتواصل 0502203700 (5_11)

عربيه جامعيه خبره بدبي سنتين مديره مكتب+ليسن 0565784722 (5_11)

سائق افغاني يحمل رحصة سواقة حفيفه يطلب دوام مناسبة ت0527570151 (5_11)

رقم واحد لك ولأفراد اسرتك دبي للبيع رقم 43234 كودQ و P و O الرقم الواحد 25000الف درهم الاتصال : 0507447717 (5_11)

إعلامي بخبرة كبيرة يبحث عن منصب رئيس تحرير لجريدة او مجلة 0501080515 (5_11)

محاسب حديث التخرج المام بالكمبيوتر واللغة الانجليزية يبحث عن عمل مناسب يفضل العمل في المبيعات. للاتصال: 0564595700 (5_11)

مهندس GIS خبرة سنتين ولديه رخصة قيادة يبحث عن عمل مناسب. للاتصال: 0502544500 (5_11)

مهندس معماري خبرة 12 سنة محترف 3D MAX عمل كمدير مكتب ومهندس موقع ومحترف تصاميم داخلية وديكور وخارجية. للاتصال: 0566980060 (5_11)

محاسب مصري خبرة 6 سنوات بالمحاسبة وشركات المقاولات يبحث عن عمل مناسب 0503193915 (5_11)

محاسب مصري خبرة 10 سنوات بالحسابات واعداد القوائم المالية والميزانية العمومية. للاتصال: 0506837657 (6_11)

مصرى خبر بالدوله 3سنين +رخصة قيادة يبحث عن عمل مناسم/ ت0566513736 (6_11)

محاسب مصرى خبره زياره يرغب فى عمل مناسب. 0567072366 (6_11)

سائق يبحث عن عمل. للاتصال: 0554427937 (6_11)

شاب خبرة 8 سنوات موارد بشرية وعلاقات عامة يبحث عن عمل مناسب اقامة+ليسن+سيارة. 0555041177 (6_11)

محاسب سوداني خبره داخل الدوله يبحث عن عمل مناسب ت/ 0551042987 (7_11)

شاب مصري دبلوم صناعي خبرة في المبيعات يبحث عن عمل. للاتصال: 0555734778 (7_11)

مهندسة معمارية خبرة ثلاث سنوات تبحث عن وظيفة بدوام كامل في دبي Lolowathik@gmail.com للاتصال 0553380997 (6_11)

شاب مصرى خبره 8سنوات فى استيراد وتسويق المعدات الثقيله والالات والمصانع وقطع الغيار ممثل لبعض الشركات الكبري يبحث عن عمل 0567516917 (8_11)

مصمم ديكور خبرة 6 سنوات بمصر والخليج يرغب في العمل لدي الشركات والمؤسسات .هاتف 0553504365 (8_11)

شاب اردني يبحث عن عمل أو تدريب في مجال electrical power (مبتدئ)،هاتف 0522446051 ، email hani.hinno@gmail.com (8_11)

مهندس مدنى خبرة 11 عام منها8 بالدولة استشارات ومقاولات. 0559823015 (8_11)

شاب جامعي شهادة بالمحاسبة وشهادة كمبيوتر شامل يبحث عن عمل كأمين مخزن او مساعد محاسب. للاتصال: 0524477623 (8_11)

رئيس حسابات أردني مقيم بدبي يطلب عمل جزئي - ميزانيات تدريب تدقيق. 0501367979 (9_11)

معلم بكالريوس تربيةلغةعربية وتربيةخاصة-ICDLوقرآن.يبحث عن عمل0529509976 (9_11)

م معماري خبرة بالخليج12سنة مكتب موقع و داخلي وخارجي ثري دي 0566980060 (9_11)

إعلامي بخبرة كبيرة يبحث عن منصب رئيس تحرير لجريدة او مجلة 0501080515 (9_11)

مدير خبرة في إدارة المؤسسات الأعلانية والإعلامية والمطبوعات 0501080515 (9_11)

محاسب خبره خمس سنوات يبحث عن عمل مناسب. 0501763629 (9_11)

سائق خبرة يبحث عن عمل. 0554391563 (9_11)

فتاة عربية .سياحه . بكالوريوس أداب. تبحث عن عمل مناسب .. 0558107681 (9_11)

شاب زياره يطلب عمل محاسب خبره بالبيتش ثرى والكويك بوكس 0561575274 (9_11)

شيف لبناني 20 سنة خبرة في الامارات جميع الاكلات شرقي وغربي وخليجي مع حلويات ودورات تدريبية في فن الطبخ. للاتصال: 0556719082 (9_11)

سائق من جزر القمر خفيف خبرة بالدولة يبحث عن عمل في العين. للاتصال: 0508828262 (9_11)

مصرى ليسانس قانون جامعة الأزهر محام غير ممارس يطلب عمل مناسب 0555574340 (10_11)

إرسل رسالة نصية إلى 4320

واحصل على

إعلان مُلون

فقط بـ 20 درهم

ليوم واحد

طلب عمل

لبنانية تطلب عمل في الصالونات ، الفنادق ، المبيعات ، مندوبة شركات 0508950409 (8_16)

عربيه جامعيه خبره بدبي سنتين مديره مكتب+ليسن 0565784722 (11_12)

سيدة هندية خبرة ادارة 15 سنة بالدولة، ماجستير،تريد عمل ت0505768259 (11_12)

شاب عربي يبحث عن عمل في مجال المطاعم او المقهى 0526701522 (11_12)

شاب مصري خبره بالعلاقات العامه والخدمات 6 سنوات سياره خاصه0505778614 (11_12)

محاسب مصري خبرة 6 سنوات بالمحاسبة و شركات المقاولات يبحث عن عمل مناسب 0503193915 (11_12)

banker ، assistant manager work yrs look 12 in egyptian bank for for a job in bank sector visit : visa cel no 0556954197 (11_12)

Egyptian Executive 9 Secretary Experience years in International Company،translation from / to Arabic and English languages & computer skills call 0501297376 (11_12)

شيف شرقي وغربي خبره بالمطاعم والفنادق يطلب عمل. 0553748478 (11_12)

محاسب حديث التخرج اردني الجنسية مقيم بدبي يجيد الإنجليزية. 0555631900 (11_12)

شاب يمني يبحث عن عمل مناسب بدبي براتب لايقل عن 5 الف درهم 0567557006 (11_12)

شاب مصري محاسب خبرة 6 سنوات في مجال المحاسبة عمل في مجال المطاعم وتأجير السيارات يجيد الكمبيوتر والانجليزية للاتصال هاتف: 050_3202133 (11_15)

شاب مصري (فورمن مباني) خبرة 8 سنوات داخل الامارات (مدير مشتريات) إجادة الانجليزية والكمبيوتر للاتصال: 7778960_052 (11_15)

سائق باكستاني خبرة بالدولة يبحث عن عمل مناسب. 0508841409 (11_12)

مهندس مدني مصري خبره سنه يطلب عمل. فيزا زياره بالأمارات ت/ 0558964962 (11_12)

مهندس ميكانيكا خريج روسيا انتاج، تصنيع، صيانة،بناء خبرة سنة مرسيدس وآلات. للاتصال: 0551051649 (11_13)

مهندس مدني تخطيط مدن ومصانع خبرة بالرسم الهندسي خريج روسيا. 0556049503 (11_13)

شاب اقتصاد عام خريج روسيا محاسبة وادارة اعمال. 0556049506 (11_13)

مدير مشتريات وعقود يبحث عن عمل لديه خ 7 س حيث قام بالعمل لدي مؤسسه حكوميه ولديه قدرة علي الإدارة والتخطيط البناء 0562021224 (11_13)

محاسب مصري خبرة 11 سنة في المحاسبة بالسعودية ومصر يبحث عن عمل مناسب. للاتصال: 0564538631 (11_13)

مهندس اتصالات خبرة في خدمة العملاء مبيعات سيارات معارض فنون0558855071 (11_13)

Experience Egyptian years 9 Executive Secretary in international company call 0501297376 (11_13)

شاب عربي بكالوريوس تجارة و ماجستير مصغر في ادارة الاعمال لديه خبرة كبيرة في ادارة الاعمال والانتاج والمبيعات واعادة التدوير له خبرة بالدوله لديه رخصة قيادة وسياره يبحث عن عمل مناسب 0566766396 (11_13)

سائق افغاني يحمل رحصة سواقة حفيفه يطلب دوام مناسب.ت 0527570151 (11_13)

شيف مطبخ شرقي وغربي خبره خارج وداخل دولة10في ادارة المنازل ومطابخ. 0551950026 (11_13)

سائق باكستانى مركبه خفيفه يطلب عمل مناسب فى الامارات وليسن قديم. 0503022657 (11_17)

مهندس مدني خبرة سنه ،ممتاز في الاوتوكاد والبريمافيرا ، يبحث عن عمل. 0553488001 (11_13)

مهندس مدني، خبرة 5 سنوات في البناء، وبرك السباحة وهندسة المناظر الطبيعية، خريج دولة الإمارات العربية المتحدة يطلب عملا للاتصال :0503633411 (11_14)

خبره بألعاب البحر والسياحه والتسويق يجيد انجليزي وروسي ت:0526385841 (11_14)

مدير حسابات وتدقيق داخلي ماجستير0562604051 (11_14)

إعلامي منسق إداري وعلاقات عامة وتسويق وتصميم يبحث عن عمل0508990728 (11_14)

ماجستر هندسة مدنية.يبحث عن العمل في مكتب الدرسات.يتكلم فرنسي انجليزي. 0506144469 (11_14)

مديرحسابات خ25سنة/تدقيق ميزانيات/برامج يطلب دوام كامل/ جزئى05258617730 (11_14)

سائق يبحث عن عمل مناسب. للاتصال: 0551183247 (11_14)

شاب سوداني مشغل رافعة شوكية محترف 10 سنوات خبرة العمر 34 سنة يرغب في العمل في الشركات دوام طويل للاتصال ت 0569755879 _ 0553281422 (11_14)

شيف ايراني خبرة 30 سنة اكلات عربية وغربية يبحث عن عمل في منزل. للاتصال: 0562143642 (11_15)

مدير سياحة مصري لدية خبرة 15 سنة في مجال السياحة والعمرة والنقل البري بالباصات يطلب عملا مناسبا للاتصال 0504917770 (11_15)

سائق افغاني رخصة خفيف يبحث عن عمل. 0559497396 (11_15)

سائق يبحث عن عمل. للاتصال: 0505359972 (11_15)

محاس مصري خبرة 10 سنوات منهم 3 داخل الدولة يتقن الانجليزية تحدثا وكتابة ورخصة قيادة اماراتية. للاتصال: 0509253551 (11_15)

Project Manager، Egyptian، Civil Engineer، 9 yrs out of 30 yrs in UAE، registered at Dubai Municipality for tower construction، seeks job 0502966996 (11_15)

سائق باكستاني خبرة بالدولة يبحث عن عمل. للاتصال: 0507059525 (11_15)

مهندس كهرباء سوداني خبرة اكثر من 10 سنوات في البترول يبحث عن وظيفة. 0553096180 (11_16)

سوري جامعي خبرة 15 سنة بالمحاسبة و الإدارة دبي 0567791766 (11_16)

عربية خبرة بنكية تبحث عن عمل مناسب للاتصال 0509448144 (11_16)

شيف معلم مشاوي مقبلات طبخ باستاايطالي 11سنه بدبي زيارة 0563352650 (11_16)

. سائق باكستاني ليسن خفيف بالعين يرغب في عمل مناسب للاتصال ت0525129534 (11_16)

خدمات تعليمية

مدرس رياضيات جميع المراحل خبرة كبيرة في منهج وزارة التربية والتعليم 050_5181977 (11_20)

متخصص رياضيات وسات وفيزياء وكيمياء امريكي وزاري وجامعي. 0509580051 (11_12)

مدرس خبرة 25 سنة بالرياضيات والفيزياء والكيمياء والاحياء والجيولوجيا تقوية للمرحلة الثانوية ولجميع المواد للمرحلتين الابتدائية والاعدادية بطريقة سهلة ومبسطة. 0507676048 (5_11)

متخصص رياضيات وسات وفيزياء وكيمياء امريكي وزاري وجامعي. 0509580051 (11_8)

معلمة لغة عربية للمراحل الابتدائية وتقويه القراءة والكتابه 0509531852 (11_7)

محفظ قرآن كريم بالتجويد ومدرس اسلاميه ولغه عربيه مستعد لإعطاء الدروس. 0526630651 (11_7)

اختصاصية في تأسيس اللغة العربيةوتطوير تلاوة القرآن ومحو الأمية،خبرة. 0508638156 (7_11)

لاعداد الأبحاث ولرسائل الجامعية وتدريس التوفل والايلتس والترجمة عربي انجليزي فرنسي. 0561083400 (11_7)

معلم انجليزي خبرة15سنه وترجمة منظمات 6سنه سوداني هاتف 0558455272 (11_7)

مدرس تأسيس لغةعربيةمعالجةضعف القراءةوالكتابةتدريس المرحلة الابتدائية. 0509168926 (8_11)

معلم علي استعدادلتدريس لغةعربيةوتحفيظ القرآن وعلاج ضعف قراءة0504202690 (11_9)

متخصص كل المواد جميع المراحل. 0508310645 (11_9)

مختص تأسيس لغةعربيةوجميع الموادولجميع الصفوف وصعوبات التعلم. 0505277369 (11_12)

مدرس تأسيس لغةعربيةمعالجةضعف القراءةوالكتابةتدريس المرحلة الابتدائية. 0509168926 (11_12)

متخصص ابحاث ورسائل ماجستير ودكتوراة و assignment باحترافية وخبرة طويلة. 0569693504 (11_12)

مدرس لغة عربية -جامعة دمشق- لمتابعة الطلبة والتحضير للامتحانات. 0502157972 (11_12)

متخصص رياضيات وسات وفيزياء وكيمياء امريكي وزاري وجامعي. 0509580051 (11_12)

متخصص إنجليزي خبرة تدريس منهاج أمريكي منهاج شويفات هاتف 0509801709 (11_12)

خبرةفي تأسيس قواعداللغة العربية ومحو الأمية وتطوير التجويدوامتحانات ig. 0508638156 (11_12)

مدرس جميع الموادولغة انجليزية. لجميع المراحل منهج أمريكي وبريطاني .دبي. 0563937236 (11_14)

اخصائي تربية خاصة ماجستير بالتوحد،صعوبات تعلم،متلازمة داون،تأخر دراسي. 0502827706 (11_14)

معلمة لتدريس المرحلة الابتدائية كافة المناهج للاتصال 0525983869 (11_14)

مدرس كمبيوتر كل المراحل وتدريس رياضيات حتي صف سادس باللغتين 0556806004 (11_14)

معلمة صعوبات تعلم بالدوله لتعليم الاطفال ذوى صعوبات التعلم و بطئ التعلم و التاخر الدراسى الشديد فى جميع المواد ت: 0559419516(11_15)

مدرس رياضيات تدريس جميع المواد ابتدائى اعدادى تقوية الضعاف والتاخر الدراسي 0559422032 (11_15)

استاذ لتدريس التوفل والايلتس للاتصال 0508405766 (11_15)

لاعداد الأبحاث ولرسائل الجامعية وتدريس التوفل والايلتس والترجمة عربي انجليزي فرنسي. 0561083400 (11_15)

متخصص انجليزي وعلوم ورياضيات جميع المراحل للمنهجين بريطاني وامريكي دبي. 0507570581 (11_16)

مطلوب موظفين

مطلوب مدرسات لغة انجليزية /ألمانية /فرنسية /اسبانية -لمعهد تعليمي في ديرة دوام جزئي أوكامل -المؤهلات والخبرة ضرورية - 04-2223429/ 04-2222596 polynet@eim.ae (11_9)

مطلوب موظفة خاصة لجيم رياضة وتتقن لعب كرة الطائرة والسباحة. info@hhks.ae (11_15)

مطلوب موظفي نظافة رجال خبرة لا تقل عن 5 سنوات فنادق 5 نجوم. info@hhks.ae (11_15)

مطلوب سكرتيرة، خبرة. a.hasbini@actco.ae (11_12)

مطلوب عمال لي شركه مقاولات في العين للاستفسار 0562875557بوحميد (11_5)

Secretary is needed، experience is a must a.hasbini@actco.ae (11_5)

مطلوب للعمل في مكتب عقارات في دبي آنسة مع سيارة مع خبرة في العقارات مقابل راتب وعمولة 0507016603 (11_5)

Beauty salon in dubai requires Philipino ladies to do manicure bodycare call 0509411687 (11_5)

Draftsman is needed، 3 yrs + of Exp k.yongco@actco.ae (_5 11)

Secretary is needed، experience is a must a.hasbini@actco.ae (11_5)

مطلوب للعمل بكافتيريا بام القوين فتاه علي كفالة ذويها صانع سدوتشات وعصائر معلم شورما عامل نظافه للاستفسار الاتصال علي ت/0504186205 (11_7)

Draftsman is needed، 3 yrs + of Exp k.yongco@actco.ae (_7 11)

Secretary is needed، experience is a must a.hasbini@actco.ae (11_7)

مطلوب مدخل بيانات و سائق للعمل في شركة توصيل خبره بجميع طرقات الدولة (يفضل سائق تاكسي) .التواصل على 0527616655 (11_7)

مطلوب سكرتيرة، خبرة. a.hasbini@actco.ae (11_7)

مطلوب مدرسه إنجليزي ويفضل يكون عندها ليسن سواقةالعين 0507711555تواصل الوتساب (11_7)

مطلوب سائقه من الجنسية الفلبينية أو الأثيوبية لديها رخصة قيادة من الامارات للعمل لدى أسرة مواطنة 0503030319 (7_11)

مطلوب موظفه عربيه للعمل في مجال العقارات وتجيد اللغه الانجليزيه وتحمل رخصة قيادة اماراتيه يرجى ارسال السيرة الذاتيه فاكس 043392400 او الايميل dubaieuro2015@yahoo.com (11_7)

مطلوب موظفين

مطلوب مندوب علاقات عامة خبرة لا تقل عن خمس سنوات إرسال السيرة mail5@eim.ae (11_7)

Secretary is needed, experience is a must a.hasbini@actco.ae (11_8)

Draftsman is needed, 3 yrs + of Exp k.yongco@actco.ae (11_8)

مطلوب طبيب بيطري للعمل بعياده بدبا الفجيره خبره 5 سنوات 0564839911 (11_7)

مطلوب موظف لديه خبرة في الامارات خدمات توريدات الطبيه اتصال 0507781616 (11_8)

مطلوب حلاق رجالي في صالون حلاقه في ربي رقم 0556677167 (11_9)

مطلوب حلاق خبرة 4 سنوات حسن المظهر والخلق ولبق فالحديث و راقي فالتعامل. 0504448565 (11_9)

مطلوب أخصائي أوإخصائية تجميل للعمل في صالون راقي في دبي خبرة 4 سنوات. 0504448565 (11_9)

يعلن معهد العالم العربي للتأهيل المهني بدبي عن حاجته لتعيين مندوبة مبيعات مواطنة/خليجية، ساعات الدوام من 8,5 صباحاً وحتى الثالثة ظهراً بمزايا ومرتب جيد على ان يكون لديها رخصة قيادة وسيارة . ترسل السيرة الذاتية على Email: suha@farahatco.com ، لزيارة موقعنا www.arabworldinstitute.com (11_8)

Draftsman is needed, 3 yrs + of Exp k.yongco@actco.ae (11_12)

مطلوب سكرتيرة، خبرة. a.hasbini@actco.ae (11_12)

مطلوب فورا عامل لقهي بعجمان للاتصال 0504991001 (11_12)

مطلوب مهندس معماري خبرة 3 سنوات. 0506551005 (11_13)

مطلوب مدربة ومدرب سباحة كفاءة عالية في التدريب للعمل دوام جزئي في ابوظبي للتواصل 0553213769 (11_13)

مطلوب مستشار قانوني لديه قاعدة عملاء فورا. 0509393697 (11_14)

مطلوب موظف كهربائي للفندق للاتصال //0506772995 (11_14)

مطلوب مشرف عمال لفندق بدبي يرجى الاتصال:0501499165 (11_14)

مطلوب مشرف عمال لفندق بدبي يجى الاتصال ع هذا الرقم 0552855334 (11_14)

مطلوب لجهة ذات نفع عام بدبي موظفين لديهم خبرة بمجال الموارد البشرية والحسابات ، لا تقل عن ثلاث سنوات ، ومؤهل علمي في نفس المجال ، مع إجادة تامة في العمل على الكمبيوتر ، ترسل السير الذاتية على info@alkhair.ae. (11_14)

Girl is required to work in the tourism company a salary of 3,000 dirhams.0552910891 (11_15)

مطلوب لشركة مقاولات بدبي مراقب/ سباك (مع رخصة قيادة) خبرة من 5 ـ 10 سنوات في أعمال المباني. ارسال السيرة الذاتية الى: bgccdxb1@emirates.net.ae (11_21)

مطلوب للعمل من لديه خبره واسعه للعمل في مكتب للسياحه والسفر في دبي Required to work who has an experience in travel and tourism 0506876060 (11_15)

مطلوب مهندس مدني خبره بالدوله لشركه مقاولات بدبي dtowers2012@gmail.com (11_16)

مطلوب للعمل بمكتب سياحة وسفر بالشارقة موظفين عرب خبرة في هذا المجال من 3 ـ 5 سنوات. ارسال السيرة الذاتية الى: info@fmholidays.com (11_16)

فرصة عمل رابحة، مطلوب عامل فني كوفي شوب خبير بالماكينة في موقع ممتاز والراتب حسبا لخبرة. للاتصال: 0507556755 ـ 0557486363 (11_16)

متفرقات

للبيع بأسعار مذهلة، آلات ومعدات ـ حجز الرصيف (كيربستون) 2 قطعة ـ قوالب حجر الرصيف (كيربستون) 47 قطعة ـ قوالب خرسانية 6 قطع ـ قطع غيار لأصناف جديدة من الرافعات والمعدات الثقيلة ـ معدات عامة. للمزيد الاتصال: 0552219472 (11_20)

مطلوب للبيع او الشراء كميات كبيره من الحديد والديزل والنحاس والذهب والالماس والسكراب 0509708877 (11_13)

للبيع 3 مكيفات افترون بحالة جيدة 2 طن عدد 1 و1,5 طن عدد 2 في الشويب بالعين. للاتصال: 0502353859 (11_15)

للبيع زيت زيتون فلسطيني جديد وزيتون أخضر وزعتر وجبنه نابلسيه للاتصال : 0504207100 (11_14)

كرسي بديكير فخم بحاله ممتازة للبيع خاص للصالون او الفلل. 0504448565 (11_13)

حناء بالكيلو للحجز او التجربة Henna by kg to try or book 0503053005 (11_13)

مطلوب شريك مواطن لمشروع معدات مطبخية 0565966690 (11_14)

للبيع مجموعة ملابس تركية وعطورات فرنسية بسعر مغري جدا. 0501134445 (11_16)

خدمات أفراح وصالونات

الريفيرا لخدمات الافراح، كوش، تصوير ديجيتال، ورود، ليتات، صبابات قهوة، تزيين طاولات وكراسي، فرق استعراضية اعياد ميلاد. للاتصال:0505391710 (11_15)

10خدمات فقط100درهم نوفمبر صالون احساس للحناءوالتجميل عجمان 0503053005 (11_13)

10service only100dhs Ehsas henna&beauty salon ajman 0503053005 (11_13)

إلكترونيات

تركيب كاميرات مراقبة ـ سماعات ـ انتركوم ـ ستلايت مركزي للفلل والشركات، مرخصون من الشرطة. للاتصال: 0507850687 (12_12)

خدمات رجال أعمال

شركة الغزال لخدمات رجال الاعمال بادارة اماراتية ، متخصصون في تأسيس جميع انواع الشركات التجارية ، حيث أننا معتمدون في دائرة التنمية الإقتصادية بدبي ولدينا خدمات اصدار الموافقة المبدئية وحجز الإسم التجاري وتجديد الإسم التجاري المحجوز مسبقاً وتجديد الرخصة التجارية ، توفير الكفيل المواطن او وكيل الخدمات وحفظ حقوق المستثمرين بعقود قانونية وتخليص المعاملات بالدوائر الحكومية وتقديم الدعم والاستشارات بالاضافة الي خدمة (ايجاري) وخدمات الطباعة لمعاملات الهوية والفحص الطبي وادارة الجنسية والاقامة وطباعة عقود التاسيس بالعربية والانجليزية وخدمة الغاء وتصفية الشركات. www.algazaluae.com 9555510_055 - 04_2220143 ديرة شارع المكتوم برج إم إم تاور ، مكتب :1001 (7_1_2016)

اكسبرس لخدمات رجال الأعمال لدينا خبرة طويلة بمجال تأسيس الشركات الكبرى السياحية والتجارية والصناعية والمهنية للمستثمرين الجدد بإمارة دبى والإمارات الاخرى و بالمناطق الحرة مع توفير الكفيل أو وكيل خدمات مع تخليص جميع الإجراءات بفترة قصيرة بالدوائر الحكومية لغاية تثبيت الإقامة كما لدينا طباعة الهوية والفحص الطبى و طباعة عقود تأسيس الشركات (عربى ـ إنجليزى) العنوان : شارع آل مكتوم - مبنى فندق الكونكورد برج مكاتب ام ام تاور - محل ارضى رقم 2 ومكتب : 1401 - ديره رقم الهاتف الثابت : 042277770 رقم الموبايل : 0509222901 البريد الإلكترونى : ebstyping@gmail.com (12_4)

نقوم بعمل جميع أنواع الرخص التجارية و تخليص المعاملات و تسجيل و توفير الكفيل المواطن و وكيل الخدمات . 0503773805 (11_15)

خدمات مراقبة وحراسة

تعلن مؤسسة كور إسمارت لحلول الأعمال عن عروض خاصة لتركيب منظومات كاميرات المراقبة والأجهزة الأمنية والتحويل إلى الأبنية الذكية علما بأننا معتمدون لدى الأجهزة الأمنية بالدولة.للتواصل: 042351111 0505747277 0505649933 0504599928 (11_22)

توريد عمالة

الخليج لتوريد العمالة متخصصون بتوريد العمالة المنزلية المدربة اندونيسيا. اثيوبيا. كينيا. أوغندا. نيجيريا. الهند. غانا تميز بالخدمة وسرعة بالوصول دبي. 042666992 الشارقة. 065755100 موبايل 0505510019 (20_1_2016)

نوفر العمالة المصرية بجميع أنواعها من عمال وفنيين ومزارعين وأطباء ومدرسين ومهندسين وحراس أمن للاتصال : 0021005564500 - 0504917770 واتس اب فايبر (خط مصر) Email: elansarco@yahoo.com (12_11)

خدمات أسهم

بيع و شراء اسهم جمعية الاتحاد التعاونية وجمعية الامارات 0506551779 (11_13)

للبيع اسهم جمعيه الا تحاد للاستعلام 055 2765776 (11_16)

مطلوب اسهم جمعيه الاتحاد 0507072444 (11_16)

للبيع اسهم جمعيه الاتحاد 0506788113 (11_16)

أسهم جمعية الاتحاد للبيع بسعر 102 0563332030 الكابتن أحمد. (11_13)

للبيع اسهم جمعية الإتحاد التعاونية عدد 10000 بسعر 110، للتواصل 0504407878 (11_13)

مطلوب أسهم جمعية الاتحاد اي كمية للتواصل 0508090181 (11_14)

للبيع اسهم جمعية الاتحاد التعاونية 104 للسهم 0508080835 (11_15)

مطلوب أسهم جمعية الاتحاد اي كمية للتواصل 0508090181 (11_15)

مطلوب اسهم جمعية الاتحاد التعاونية 102للسهم. 0503130304 (11_15)

للبيع اسهم جمعية الاتحاد التعاونية104 للسهم. 0508800993 (11_15)

مطلوب اسهم جمعية ألاتحاد التعاونة103 للسهم. 0507222206 (11_15)

للبيع اسهم جمعية الاتحاد التعاونية103 للسهم. 0504644401 (11_15)

للبيع 213سهم لجمعية الاتحاد التعاونية 100درهم 0502269900 (11_15)

للبيع اسهم جمعية الاتحاد ب 103 للتواصل 0508080835 (11_16)

مطلوب اسهم جمعية الاتحاد ب 102 للتواصل 0508090181 (11_16)

بيع و شراء اسهم جمعية الاتحاد التعاونية وجمعية الامارات 0506551779 (11_16)

خدمات محاسبية

تسجيل وتنظيم الحسابات بأحدث برامج المحاسبة الأمريكية مع التقارير شهريا. للاتصال: 0501858343 (11_13)

نقل وتغليف أثاث

الطريق الفضي لنقل الاثاث، فك، تركيب، ترحيل، تغليف داخلي وخارجي بأفضل الاسعار. للاتصال سعيد: 0558811447 ـ 0508780340 (12_1)

الميزان السريع لنقل الاثاث، فك، تركيب، ترحيل، تغليف داخلي وتخزين بأفضل الاسعار. للاتصال: 050_7685404 ـ 055_8844818 (11_19)

بيع وشراء أثاث مستعمل

البرج الذهبي للاثاث المستعمل، نشتري اثاث مستعمل غرف نوم وكنب ومكيفات وثلاجات والكترونيات وبيت كامل. للاتصال محمد: 0503474277 (12_7)

غلا المدينة لتجارة الاثاث المستعمل، نشتري اثاث بيت كامل وغرف نوم وغرف جلوس وكنب ومكيفات وثلاجات والكترونيات. للاتصال محمد اسلام: 0505381046 (9_12)

خمس نجوم لتجارة الاثاث المستعمل، نشتري اثاث بيت كامل وغرف نوم وغرف جلوس وكنب ومكيفات وثلاجات والكترونيات. للاتصال محمد: 0552947261 (12_9)

كبرى محمد لتجارة الاثاث المستعمل، نشتري اثاث بيت كامل وغرف نوم وغرف جلوس وكنب ومكيفات وثلاجات والكترونيات حنيف. للاتصال كريم: 0503535457 (11_27)

نجوم السماء لتجارة الاثاث المستعمل، نشتري اثاث مستعمل غرف نوم وكنب وثلاجات والكترونيات وبيت كامل. للاتصال علي محمد: 0505789104 (12_3)

القافلة لتجارة الاثاث المستعمل، نشتري اثاث مستعمل غرف نوم وكنب وثلاجات والكترونيات وبيت كامل. للاتصال اسلام: 0509255422 (12_8)

الحروف لتجارة الاثاث المستعمل، نشتري اثاث مستعمل غرف نوم وكنب وثلاجات والكترونيات وبيت كامل. للاتصال على حنيف: 0505094730 (12_8)

صيانة وديكور

محمود يوسف للمقاولات الفنيه ديكور داخلي واصباغ أرضيات باركيه قواطع عازله. 0508679828 (11_16)

نجوم الامارات للامنيوم والزجاج والديكور والحديد والصيانة 0551453787 (11_16)

مقاولات بناء

نحن شركة من شركات المقاولين الرائدة في دبي مع طاقم العاملين ذو الخبرة والإحترافية وكذلك جميع المعدات اللازمة لإتمام مشاريع الفلل وخدمات وملحقات الفيلا والأعمال المتبقية وأعمال التشطيبات بدون اي دفعات مقدمة إذا لزم الأمر وفقا للميزانية ونقبل أي مشاريع ممولة من المؤسسات الحكومية،والبنوك،أو أي شركات تمويل خاصة وخطط السداد يمكن أن تصمم خصيصا وفقا لميزانية العميل محمد ظفر 050ـ2894115 (12ـ2)

بناء ملاحق شبه مسلح وجميع التشطيبات والارضيات والكهرباء 0553430660 (11ـ30)

نصمم ونبني الفلل والبنايات ونقوم باعمال الديكور و ادارة المشروعات بافضل أسعار 0507020929 (11ـ15)

تصميم وبناء فلل بأسعار ممتازة من شركه اماراتيه للمواطنين. 0529740000 (11ـ15)

خدمات تنظيف

ريجونال لخدمات تنظيف المباني ومكافحة الحشرات والرمة وتنظيفات الموكيت والكنب بالفوم الجاف وتلميع البلاط والرخام. للاتصال: 042651662 ـ 0506531280 (12ـ15)

سعيد البيات لتنظيف المباني، تنظيف السجاد والكنب والفرش والستائر بالشامبو، تنظيف الفلل والشقق،تنظيف الرخام والسيراميك والحمامات والمطابخ. للاتصال: 0506989197 ـ 042724173 ـ 0554614322 (9ـ12)

الفاف لتنظيف المباني والبيوت والمكاتب والمدارس وتنظيف السجاد والكنب والمطابخ والحمامات جديد وقديم وتنظيف الرخام والسيراميك بالبخار والشامبو بالماكينة 24X7 للاتصال: 0509971588 (11ـ25)

مفقـــودات

فقد المدعو موسى وعمر وناصر وسلطان وروضه وهند محمد موسى محمد شهادات اسهم اعمار وعلى من يعثر عليهم الاتصال0503507050 (11ـ13)

فقد المدعو/ أحمد هشام معتوق علي يمني الجنسية جواز سفره رقم 06077828. على من يعثر عليه تسليمه للقنصلية اليمنية بدبي او الى اقرب مركز شرطة او الاتصال: 0505478540 (11ـ14)

فقدت المدعوة/ آسيا زكي حسن عبدالله يمنية الجنسية جواز سفرها رقم 03835440. على من يعثر عليه تسليمه للقنصلية اليمنية بدبي او الى اقرب مركز شرطة او الاتصال: 0505478540 (11ـ14)

فقدت المدعوة/ عذبة هشام معتوق علي يمنية الجنسية جواز سفرها رقم 05333007. على من يعثر عليه تسليمه للقنصلية اليمنية بدبي او الى اقرب مركز شرطة او الاتصال: 0505478540 (11ـ14)

فقد المدعو/ محمد هشام معتوق علي يمني الجنسية جواز سفره رقم 03835542. على من يعثر عليه تسليمه للقنصلية اليمنية بدبي او الى اقرب مركز شرطة او الاتصال: 0505478540 (11ـ14)

فقد المدعو/ طارق هشام معتوق علي يمني الجنسية جواز سفره رقم 05333004. على من يعثر عليه تسليمه للقنصلية اليمنية بدبي او الى اقرب مركز شرطة او الاتصال: 0505478540 (11ـ14)

فقدت المدعوة/ سمية هشام معتوق علي يمنية الجنسية جواز سفرها رقم 03835594. على من يعثر عليه تسليمه للقنصلية اليمنية بدبي او الى اقرب مركز شرطة او الاتصال: 0505478540 (11ـ14)

فقد المدعو/ هشام معتوق علي يمني الجنسية جواز سفره رقم 03193155. على من يعثر عليه تسليمه للقنصلية اليمنية بدبي او الى اقرب مركز شرطة او الاتصال: 0505478540 (11ـ14)

فقدت المدعوة/ ساكدياه مويس موكتار اندونيسية الجنسية جواز سفرها رقم AM154901. على من يعثر عليه تسليمه للقنصلية الاندونيسية بدبي او الى اقرب مركز شرطة او الاتصال: 0506527494 (11ـ14)

فقد المدعو/ عمار داود قاسم عفاني اردني الجنسية جواز سفره رقم N383719. على من يعثر عليه تسليمه للقنصلية الاردنية بدبي او الى اقرب مركز شرطة او الاتصال: 0551000296 (11ـ15)

فقد المدعو/ عمار داود قاسم عفاني اردنية الجنسية هوية اردنية رقم 803810 صادرة في صويلح بتاريخ 6ـ12ـ1997. على من يعثر عليه تسليمه للقنصلية الاردنية بدبي او الى اقرب مركز شرطة او الاتصال: 0551000296 (11ـ15)

المبوبة البيان | لإعلاناتكم في البيان | MEMS هاتف:04/4545454 | فاكس:04/4545411

حكومة دبي
GOVERNMENT OF DUBAI
مركز فض المنازعات الايجارية
Rental Disputes Center

مركز فض المنازعات الإيجارية

إعلان حكم بالنشر

في الدعوى رقم 4517 + 4774 / 2014 إيجارات

إلى المحكوم عليه / أشرف محمد عبدالعليم فراج

عنوانه: مجهول العنوان

نعلمكم بأن اللجنة القضائية الابتدائية بالمركز حكمت بجلستها: 2015/3/25 في الدعوى المذكورة اعلاه.

لصالح / الحواي للعقارات

حكمت اللجنة بمثابة الحضوري:

أولا: بإلزام المدعى عليه بسداد مبلغ 25,000 درهم عن الفترة من 2014/5/8 إلى 2014/8/7 وما يستجد من إيجار حتى الإخلاء التام.

ثانيا: بإلزام المدعى عليه بتقديم ما يفيد براءة الذمة من مستحقات المياه والكهرباء وجميع الرسوم المستحقة عن استخدام العقار حتى تاريخ الإخلاء التام مع إلزامه بالرسوم والمصروفات ورفضت ما عدا ذلك من طلبات.

ولما كان هذا الحكم قد صدر باسم صاحب السمو الشيخ محمد بن راشد آل مكتوم حاكم دبي وتلي علناً بمثابة الحضوري، فهو قابل للاستئناف خلال 15 يوماً اعتباراً من تاريخ نشر هذا الإعلان وإلا صار نهائياً قابلا للتنفيذ.

تاريخ النشر: 2015/11/14

مركز فض المنازعات الايجارية

إعلان

شركة وساطة تأمين

مركزها دبي بحاجة إلى

موظفين من كافة الاختصاصات (إداريين ومندوبي مبيعات)

من مواطني دولة الإمارات العربية المتحدة

على الراغبين إرسال السيرة الذاتية (CV) إلى العنوان التالي:

hr@riskmanagement.com

دولة الإمارات العربية المتحدة - الهيئة الوطنية للمواصلات

سياسة التراخيص والتسجيل البحري

إعلان عن تسجيل سفينة وطنية

تعلن الهيئة الوطنية للمواصلات (قطاع النقل البحري) بأن

اكوا مارين للرحلات البحرية السياحية

قد تقدم بطلب تسجيل السفينة المذكورة بياناتها بعد وهي:

اسم السفينة	رقم التسجيل السابق	العلم السابق
اكواريوس 1	جديد	الامارات

على كل من له اعتراض على تسجيل هذه السفينة مراجعة مكتب تسجيل السفن الفجيرة خلال مدة أقصاها 60 يوماً من تاريخ نشر هذا الإعلان.

قطاع النقل البحري

للبيـــع

قاطرات موديل 1996

صنع في هونغ كونغ

الطول 21م والعرض 6م والغاطس 2,9م،

101GT طن، 60 N.T. طنا

للاتصال: 050/6560942

Email: xuevicky@hotmail.com

حكومة دبي
GOVERNMENT OF DUBAI
محاكم دبي
DUBAI COURTS

محاكم دبي الابتدائية

مذكرة إعلان متظلم ضده بالنشر

في الدعوى 472 / 2015 تظلم تجاري

إلى المتظلم ضده/1- جرنجيت سينغ كنوار

المتظلم ضده/2- جورميت كور منجيت سينغ مجهولي محل الاقامة

بما أن المتظلم/ أمان سينغ ويمثله/ صالح أحمد يوسف صالح العبيدلي

قد أقام عليكم التظلم المذكور أعلاه وموضوعه تظلم من القرار الصادر في الأمر على عريضة رقم 328 لسنة 2010 والرسوم والمصاريف. وحددت لها جلسة يوم الاحد الموافق 2015/11/15 الساعة 08:30 ص بالقاعة Ch 1.B.6 لذا فأنت مكلف بالحضور أو من يمثلك قانونياً وعليك بتقديم ما لديك من مذكرات أو مستندات للمحكمة قبل الجلسة بثلاثة أيام على الأقل، وفي حالة تخلفك فان الحكم سيكون بمثابة حضوري.

تاريخ النشر: 2015/11/14 رئيس الشعبة

دولة الإمارات العربية المتحدة
حكومة أم القيوين
دائرة التنمية الاقتصادية

UNITED ARAB EMIRATES
Government of Umm AL Quwain
Department of Economic Development

حكومة أم القيوين - دائرة التنمية الاقتصادية

إعلان رقم 392 / 2015

تعلن دائرة التنمية الاقتصادية بأم القيوين - تعديل / إلغاء، بعض بيانات التراخيص حسبما هو محدد بكل إعلان بناء على طلب اصحاب العلاقة:

التنازل عن الحصص

رقم الرخصة	الاسم التجاري	اسم المتنازل	اسم المتنازل إليه
8071	كافتيريا شاي وحليب	امنه عبدالله يوسف عبدالله ال علي	يوسف ابراهيم حسن بوهارون
464	كومو للصناعات المحدوده/كوريا ذ.م.م	بيك سيونغ يوب	اسامه مصباح الصباغ

إلغاء التراخيص

رقم الرخصة	الاسم التجاري	اسم صاحب / أصحاب التراخيص
4420	الوطنية لوحدات التبريد	علي راشد عبدالله بن حمضه العليلي
4004	شركة الارمان لتجارة المعادن ذ.م.م	حيدر حسن عبدالله سالم البلوشي/غلام رسول رئيس دلها
8012	حسن بن حسين لصيانة المباني والاصباغ والديكور	حسن علي حميد بن حسين العليلي
7856	بادية العنود لتعهدات الحفلات	مرفت عزت نوير علي
7910	بن خالد للاعمال الفنية	خالد شير محمد شير
2340	مؤسسة الجابر للعقارات	احمد سلطان الجابر

تحويل الشكل القانوني للتراخيص

رقم الرخصة	الاسم التجاري	الشكل القانوني الحالي	الشكل القانوني الجديد	مدة الاعتراض
4949	المؤسسة العالمية للاعمال الكهروميكانيكية	فردية	ذات مسئولية محدوده	15 مدوده

على كل من له حق أو اعتراض التقدم باعتراضه للإدارة المختصة ولن ترجئ الدائرة تنفيذ الإجراءات المطلوبة لفترة الإعلان المحددة بأسبوعين من تاريخه إلا في حالة بيع المحال التجارية. وترسل الاعتراضات في هذه الحالة إلى قسم التراخيص والتسجيل هاتف: 7652200 /06 - فاكس : 7653322/ 06 .

جريدة البيان العدد (12932) بتاريخ: 14/ 11 / 2015

قسم التراخيص والتسجيل

حكومة دبي
GOVERNMENT OF DUBAI
مركز فض المنازعات الايجارية
Rental Disputes Center

مركز فض المنازعات الإيجارية

إعادة إعلان حضور المدعى عليه بالنشر

في الدعوى 02053392015 / تجاري

إلى المدعى عليه / وايت مارس م م ح

بما ان المدعي/ المنطقة الحرة لجبل علي م م ح

قد أقام ضدكم الدعوى 02053392015 / تجاري إيجارات أمام المركز بطلب إلزامكم بالتالي:

- مطالبة مالية - إلزام المدعى عليه برسوم ومصاريف الدعوى.
- إخلاء عقار - إخلاء العين المؤجرة للمدعية خالية من الشواغل حيث ان المدعى عليها تمتنع عن تجديد عقد الايجار أو تسليم العين المؤجرة من 2015/06/20 وحتى تاريخه رغم اخطاره بالنشر بتاريخ: 2015/09/02 ومازالت تمتنع عن السداد وان المدعية تلزم المدعى عليها بما يستجد من ايجار وكافة المستحقات من اثمان المياه والكهرباء حتى الإخلاء التام.

وقررت اللجنة القضائية إعادة إعلانكم بالنشر للحضور بجلسة يوم الثلاثاء الموافق 2015/11/17 الساعة 3:00م أمام اللجنة القضائية (اللجنة الأولى) بالدائرة الابتدائية والمنعقدة بمقر مركز فض المنازعات الايجارية لنظر الدعوى، وقد أمر بتقصير مدة المسافة إلى ثلاثة أيام من تاريخ النشر فأنت مكلف بالحضور أو من يمثلك قانونا وتقديم ما لديكم من دفاع ومستندات.

تاريخ النشر: 2015/11/14

مركز فض المنازعات الايجارية

حكومة دبي
GOVERNMENT OF DUBAI
مركز فض المنازعات الايجارية
Rental Disputes Center

مركز فض المنازعات الإيجارية

إعادة إعلان حضور المدعى عليه بالنشر

في الدعوى 02053382015 / تجاري

إلى المدعى عليه / كومب أفريقيا ش م ح

بما ان المدعي/ المنطقة الحرة لجبل علي م م ح

قد أقام ضدكم الدعوى 02053382015 / تجاري إيجارات أمام المركز بطلب إلزامكم بالتالي:

- مطالبة مالية - إلزام المدعى عليه برسوم ومصاريف الدعوى.
- إخلاء عقار - إخلاء العين المؤجرة للمدعية خالية من الشواغل حيث ان المدعى عليها تخلفت عن تجديد عقد الايجار أو تسليم العين المؤجرة من 2015/05/17 وحتى تاريخه رغم اخطاره بالنشر بتاريخ 2015/09/02 ومازالت تمتنع عن السداد وان المدعية تلزم المدعى عليها بما يستجد من ايجار وكافة المستحقات من اثمان المياه والكهرباء حتى الإخلاء التام.

وقررت اللجنة القضائية إعلانكم بالنشر للحضور بجلسة يوم الثلاثاء الموافق 2015/11/17 الساعة 3:00م أمام اللجنة القضائية (اللجنة الأولى) بالدائرة الابتدائية والمنعقدة بمقر مركز فض المنازعات الايجارية لنظر الدعوى، وقد أمر بتقصير مدة المسافة إلى ثلاثة أيام من تاريخ النشر فأنت مكلف بالحضور أو من يمثلك قانونا وتقديم ما لديكم من دفاع ومستندات.

تاريخ النشر: 2015/11/14

مركز فض المنازعات الايجارية

دائرة التنمية الاقتصادية - عجمان
DEPARTMENT OF ECONOMIC DEVELOPMENT - AJMAN
حكومة عجمان
Ajman Government

إعلان رقم 139/2015

تعلن دائرة التنمية الاقتصادية /عجمان بأنها ستقوم باتخاذ الاجراءات المبينة في هذا الاعلان ،بناء على طلب أصحاب العلاقه :-

وعلى كل من له حق أو اعتراض مراجعة جهة الاختصاص بدائرة التنمية الاقتصادية خلال (15) يوما من تاريخ نشر هذا الإعلان، علما بأنه ستتم إجابة الطلب حال إنتهاء المدة في حالة عدم تقديم أي اعتراض أصولي دون أن تتحمل البلدية أي مسؤولية تجاه حقوق الغير

تغيير الاسم التجاري

م	رقم الرخصة	من	الى
1	52667	دار الحبايب لخياطة الملابس النسائية	نور السماء لتجارة المواد الغذائية

تغيير الشكل القانوني

م	رقم الرخصة	الاسم التجاري	من	الى
2	45217	مجموعه ال مراد القابضة/ذ.م.م	مؤسسة فردية	شركة ذات مسؤولية محدودة
3	34015	الشبل للصيانة العامة	مؤسسة فردية	وكيل خدمات
4	41278	عابدين لتنجيد وزينة السيارات	مؤسسة فردية	شركة ذات مسؤولية محدودة
5	56019	سارة للمقاولات	مؤسسة فردية	شركة ذات مسؤولية محدودة
6	60565	مصبغة التوحيد	مؤسسة فردية	وكيل خدمات

تنازل عن رخصة

م	رقم الرخصة	الاسم التجاري	من	الى
7	65867	بو غوصيان الهندسية/ذ.م.م/فرع	حميد جاسم/الامارات	سكنة نعمة خليل/الامارات
8	34481	البردة للصيانة العامة	جوهر ربيع ياقوت/الامارات	محمد خلفان سالم/الامارات
9	38647	شعاع الشمس لتجارة الادوات الصحية والكهربائية	ورثة/محمد طيب عقيل/الامارات	حسن محمد طيب عقيل/الامارات
10	41551	مخزن دايسو-يابان-فاليو-ذ.م.م/فرع1	لالس انترناشونال ليمتد(ش.م.ح)	جاينت كومار لال/الهند شركة ميراكل هوليديجز/الامارات
11	70973	مشغل موج البحار للحدادة واللحام	محمد زكريا كوجك/ايران حميد حمد سلطان/الامارات	عبدالله محمد سعيد/الامارات
12	41264	صالون ماجي للتجميل	ماجدة عبدالرحيم/مصر	عبدالمجيد محمد شريف/الامارات
13	69746	عبدالله للمقاولات الكهروميكانيكية	عبدالله ابراهيم اسماعيل/الامارات	عيسى ابراهيم عبدالله /الامارات

الغاء رخصة

م	رقم الرخصة	الاسم التجاري	اصحاب الترخيص
14	46541	الفدى للحلويات	سعود سلطان عمر علي الشمري/الامارات

م	رقم الرخصة	الاسم التجاري	من	الى
15	57719	الحلول المثالية للاستشارات الادارية	1-وليد حسن يوسف حاتم الحوسني/الامارات 2-حيدرا محمد/كينيا 2-عدنان علي راجح/نيجيريا	

جريدة البيان العدد (12932) بتاريخ (2015/11/14)

مدير عام دائرة التنمية الاقتصادية

حكومة دبي
GOVERNMENT OF DUBAI
مركز فض المنازعات الايجارية
Rental Disputes Center

مركز فض المنازعات الإيجارية

إعلان حضور المدعى عليه بالنشر

في الدعوى 02053482015 / تجاري

إلى المدعى عليه / كوبرياتيف جنرال تريدينج م م ح

بما ان المدعي/ المنطقة الحرة لجبل علي م م ح

قد أقام ضدكم الدعوى 02053482015 / تجاري إيجارات أمام المركز بطلب إلزامكم بالتالي:

- مطالبة مالية - إلزام المدعى عليه برسوم ومصاريف الدعوى.
- مطالبة مالية - إلزام المدعى عليها بدفع مبلغ وقدره (97,899,70) درهما مبلغ قيمة ايجارية عن الفترة من 2014/07/02 وحتى تاريخه رغم اخطاره بالنشر بتاريخ: 2015/09/02 وما زالت تمتنع عن السداد.
- إخلاء عقار - إخلاء العين المؤجرة للمدعية خالية من الشواغل حيث ان المدعى عليها تمتنع عن سداد الأجرة للمأجور عن الفترة من 2014/07/02 وحتى تاريخه رغم اخطاره بالنشر بتاريخ: 2015/09/02 ومازالت تمتنع عن السداد وان المدعية تلزم المدعى عليها بما يستجد من ايجار وكافة المستحقات من اثمان المياه والكهرباء حتى الإخلاء التام.

وقررت اللجنة القضائية إعلانكم بالنشر للحضور بجلسة يوم الاحد الموافق 2015/11/15 الساعة 3:00م أمام اللجنة القضائية (اللجنة الأولى) بالدائرة الابتدائية والمنعقدة بمقر مركز فض المنازعات الايجارية لنظر الدعوى، وقد أمر بتقصير مدة المسافة إلى ثلاثة أيام من تاريخ النشر فأنت مكلف بالحضور أو من يمثلك قانونا وتقديم ما لديكم من دفاع ومستندات.

تاريخ النشر: 2015/11/14

مركز فض المنازعات الايجارية

حكومة دبي
GOVERNMENT OF DUBAI
مركز فض المنازعات الايجارية
Rental Disputes Center

مركز فض المنازعات الإيجارية

إعادة إعلان حضور المدعى عليه بالنشر

في الدعوى 02053412015 / تجاري

إلى المدعى عليه / فارون انترناشيونال تريدنج م م ح

بما ان المدعي/ المنطقة الحرة لجبل علي م م ح

قد أقام ضدكم الدعوى 02053412015 / تجاري إيجارات أمام المركز بطلب إلزامكم بالتالي:

- مطالبة مالية - إلزام المدعى عليه برسوم ومصاريف الدعوى.
- مطالبة مالية - إلزام المدعى عليها بدفع مبلغ وقدره (56,573,54) درهما قيمة ايجارية عن الفترة من 2011/04/01 وحتى تاريخه رغم اخطاره بالنشر بتاريخ: 2015/09/02 ومازالت تمتنع عن السداد.
- إخلاء عقار - إخلاء العين المؤجرة للمدعية خالية من الشواغل حيث ان المدعى عليها تمتنع عن سداد الأجرة للمأجور عن الفترة من 2011/04/01 وحتى تاريخه رغم اخطاره بالنشر بتاريخ: 2015/09/02 ومازالت تمتنع عن السداد وان المدعية تلزم المدعى عليها بما يستجد من ايجار وكافة المستحقات من اثمان المياه والكهرباء حتى الإخلاء التام.

وقررت اللجنة القضائية إعادة إعلانكم بالنشر للحضور بجلسة يوم الثلاثاء الموافق 2015/11/17 الساعة 3:00م أمام اللجنة القضائية (اللجنة الأولى) بالدائرة الابتدائية والمنعقدة بمقر مركز فض المنازعات الايجارية لنظر الدعوى، وقد أمر بتقصير مدة المسافة إلى ثلاثة أيام من تاريخ النشر فأنت مكلف بالحضور أو من يمثلك قانونا وتقديم ما لديكم من دفاع ومستندات.

تاريخ النشر: 2015/11/14

مركز فض المنازعات الايجارية

ملاحة جوية

ستحقق الملاحة الجوية في الشرق الأوسط خلال السنوات الـ20 المقبلة (2015-2034) نمواً بمعدل 6٪ متفوقة على المعدل العالمي بواقع 4,6٪. تتطلب معدلات النمو في المنطقة ما يقارب 2,460 طائرة ركاب وشحن بقيمة تعادل 590 مليار دولار. وسيشمل حجم الطلب 1,890 طائرة جديدة لتلبية متطلبات النمو، فيما ستستبدل 570 طائرة بطائرات في الخدمة حالياً. ويتوقع أن يتضاعف عدد طائرات الركاب والشحن مع حلول العام 2034 ثلاث مرات ليرتفع من واقع 1,100 طائرة في العام الحالي (2015) لأكثر من 2,950 طائرة في العام 2034.

www.airbus.com

«الإمارات سكاي سنترال» علامة فارقة في الشحن الجوي

إعداد: بشار باغ - غرافيك : أحمد عباس

يشكل مبنى الشحن التابع للإمارات للشحن الجوي الذي تم افتتاحه الأسبوع الماضي في المنطقة اللوجستية- دبي الجنوب علامة فارقة في قطاع الشحن الجوي. حيث يتميز المبنى بتجهيزات حديثة تساهم في تعزيز مكانة دبي كمركز عالمي رائد في صناعة الشحن الجوي والخدمات اللوجيستية.

إضاءة

جون ليهي

كفاءة تشغيلية

ازداد متوسط حجم الطائرات بمعدل 40% منذ عقد الثمانينات من القرن الماضي، حيث يسهم زيادة حجم الطائرات في تعزيز الكفاءة التشغيلية تحديداً في المطارات التي يصعب إضافة رحلات لمجالها الجوي. كما يتواصل التركيز على النمو المستدام مع تخفيض معدلات احتراق الوقود والضجيج بنسبة 70% خلال السنوات الـ40 الماضية، تمكن تحقيق ذلك من خلال الابتكار والتطوير مع عائلات إيرباص. يأتي النمو المذهل في قطاع طيران الشرق الأوسط كمركز عالمي للطيران بدرجة كبيرة بفضل طائرات الهيكل العريض، فيما يسهم النمو القوي للوجهات المحلية والإقليمية في المنطقة بالطلب على طائرات الممر الواحد. هذا التحول في قطاع الطيران معزز بالنمو القوي للاقتصاديات الآخذة في النمو والصعود القوي للطبقات الوسطى التي تحتاج وتتطلع للسفر الجوي بشكل غير مسبوق.

إيرباص

ترشيحات البيان

theemiratesgroup

موقع مجموعة الإمارات

www.theemiratesgroup.com

emirates

موقع طيران الإمارات

www.emirates.com

skycargo

موقع الإمارات للشحن الجوي

www.skycargo.com

YouTube

تطبيقات هندسية

- عرض تلفزيون دبي تقريراً يتناول أفضل 10 تطبيقات للمهندسين

facebook

سيارات فارهة

- عرضت صفحة معرض دبي الدولي للسيارات صوراً لبعض المركبات الفارهة في دبي

twitter

اقتصادية دبي تبدأ تطبيق خطتها التطويرية في مجال الحوكمة المؤسسية لتحقيق الشفافية والنزاهة في ميادين العمل.
@Dubai_DED

موانئ دبي العالمية تنفرد بملكية محطة "ساوثهامبتون" البحرية في المملكة المتحدة لمدة 25 عاماً إضافية.
@DubaiExports

عزيزي المستهلك تحقق من قائمة الأسعار قبل الطلب ومن الطلبات المذكورة في الفاتورة قبل الدفع.
@dubai_consumers

ارتفع مؤشر التضخم بإمارة #دبي في الربع الثالث من عام2015 لمجموعة السكن، المياه، الكهرباء، الغاز والوقود بنسبة7,25٪مقارنة بالربع الثالث من 2014.
@DubaiStatistics

انخفاض التضخم بنسبة 0,6٪ بإمارة أبوظبي في شهر أكتوبر مقارنة بسبتمبر 2015.
@adstatistics

غرفة دبي استقبلت 100فكرةمبتكرة عبر مجلس محمد بن راشد الذكي وتشكل لجنة داخلية للمتابعة والتنفيذ.
@dubaichamber

ممثلو الشركات الأجنبية العاملة في أبوظبي توافدوا على جناح غرفة أبوظبي في أديبك للتعرف على آفاق تطوير أعمالهم.
@adchamber

تم افتتاح مكتب جديد لمتعاملي قسم سلامة المواد الاستهلاكية لبلدية دبي بالمنطقة اللوجستية في #دبي الجنوب.
@Dubai_South