أفضل أرقامها:

خارج الصالات: 5,06 امتار، رقم عالمي ـ 2009

داخل الصالات: 5,01 امتار، رقم أوروبي ـ 2012

الميداليات الأولمبية:

ـ ذهبية: 2004 بأثينا ـ القفز بالزانة

ـ ذهبية: 2008 ببكين ـ القفز بالزانة

ـ برونزية: 2012 بلندن ـ القفز بالزانة

بطولات العالم:

ذهبية – 2005 – هلسينكي – القفز بالزانة

ذهبية – 2006 – موسكو – القفز بالزانة

ذهبية – 2008 – فالنسيا – القفز بالزانة

ذهبية – 2012 – إسطنبول – القفز بالزانة

ذهبية – 2003 – بيرمنغهام – القفز بالزانة

كأس العالم:

ذهبية 2006 – بأثينا – القفز بالزانة

ذهبية ـ 2004 – موناكو – القفز بالزانة

ذهبية – 2005 – موناكو – القفز بالزانة

ذهبية – 2006 – شتوتغارت ـ القفز بالزانة

ذهبية – 2007 – شتوتغارت ـ القفز بالزانة

ذهبية – 2009 – تسالونيكا – القفز بالزانة

البطولات الأوروبية:

ذهبية – 2006 – غونتنبيرغ ـ القفز بالزانة

ذهبية – 2002 ـ ميونخ ـ القفز بالزانة

داخل الصالات

ذهبية – 2005 – مدريد – القفز بالزانة

تحت 23 سنة

ذهبية – 2003 – بيدغوزيز ـ القفز بالزانة

http://carolinewozniacki.dk

الاسم: إيلينا إيسنيبايفا غادزييفنا

الجنسية: روسية

الميلاد: 3 يونيو 1982 (30 سنة)

مكان الميلاد: فولغوغراد ـ الاتحاد السوفييتي

الطول: 174 سم

الوزن: 65 كلم

الرياضة: ألعاب القوى ـ المضمار

التخصص: القفز بالزانة

المدرب: فيتالي بتروف

الإنجازات: نهائيات كأس العالم:

خارج الصالات: 2003 ـ 2005 ـ 207

داخل الصالات: 2003 ـ 2004 ـ 2006 ـ 2008

النهائيات الإقليمية:

خارج الصالات: 2002 ـ 2006

داخل الصالات: 2005

الأولمبياد: 2004 ـ 2008

أعلى تصنيف: الأولى 2005 ـ 2009

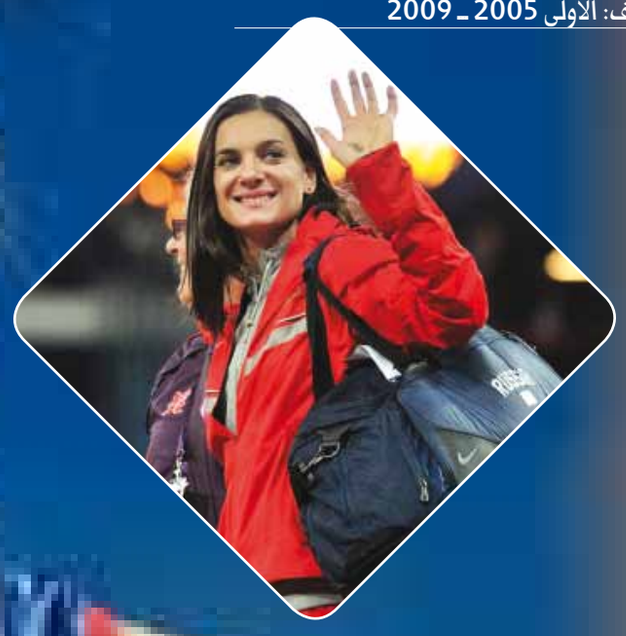

بطولة العالم للشباب

- حاملة الذهبية الأولمبية مرتين (2004 – 2008) وبطولة العالم المرتين
- حاملة اللقب القياسي العالمي في القفز بالزانة مرتين
- تعتبر أفضل سيدة في رياضة القفز بالزانة في تاريخ اللعبة
- الفائزة لسلسلة بطولات الدوري الذهبي لألعاب القوى في 2007 و2009
- بعد أداء متراجع 2009 و2010 قررت الدخول في عطلة دامت عاماً كاملاً
- 2005 أول إمرأة تتخطى حاجز الخمسة أمتار في القفز بالزانة
- أفضل سيدة رياضية في العالم أعوام 2004 – 2005 و2008
- حصلت على جائزة لوريوس كأفضل رياضية عامي 2007 و2009
- حصلت على جائزة أمير النمسا للرياضة عام 2009
- واحدة من تسع رياضيين يحصلون على بطولات عالمية
- تعتبر إحدى أنجح الرياضيات في جيلها
- قال عنها كبير المدربين في بريطانيا ستيف ريبون انه يعتبرها أفضل من الرجال
- والدها غاوزي عامل سباكة وعضو مجموعة اثنية صغيرة تعيش في داغستان
- والدتها عاملة في متجر ولديها شقيقة تدعى إيتا
- من بيئة متواضعة تذكرها دائماً ولا تتنكر لها
- تحمل درجة البكالوريوس والماجستير من جامعة فولفو غراد في الثقافة البدنية
- ضابطة سابقة في الجيش الروسي وفي منافسات الأندية الروسية تمثل فريق السكة حديد العسكري – حصلت على رتبة كابتن في أغسطس 2008.
- لها عقد رعاية ودعاية مع شركة توشيبا للإليكترونيات حصرياً في الأراضي الروسية.
- ألقت خطاباً في الثاني من ديسمبر 2010 أمام وفد الفيفا في زيورخ. وبعدها بقليل أعلنت الفيفا استضافة روسيا لنهائيات كأس العالم 2018.
- عضوة في نادي «أبطال السلام» ويضم مجموعة من 54 رياضيا من المشاهير التزموا بخدمة السلام في العالم عن طريق الرياضة ومقره في إمارة موناكو.

Elena Aasnebayeva

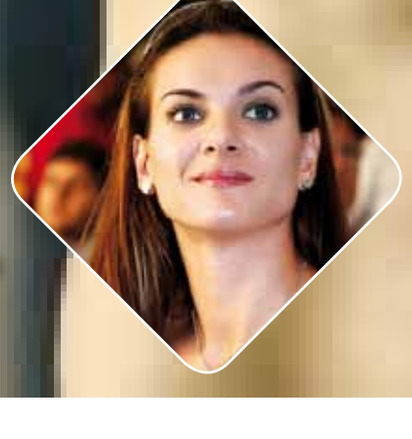

1999
ذهبية ـ بيدغورزيز ـ القفز بالزانة

2000
ذهبية ـ سانتياغو ـ القفز بالزانة

2001
ذهبية ـ غروسينو ـ القفز بالزانة