بيئة العمل في الدولة.. ذكاء ومرونة

إعداد: عماد عبد الحميد - غرافيك: أسيل الخليلي

كشفت دراسة للهيئة الاتحادية للموارد البشرية الحكومية، أعدتها مؤخراً شركة «يوجوف» المتخصصة في مجال الأبحاث لقطاع الأعمال، شملت أكثر من 1000 موظف ومتخصص في الموارد البشرية، أن بيئة العمل في الدولة تعد من أفضل بيئات العمل على الصعيد العالمي، بما توفره من مقومات وامتيازات وتسهيلات للعاملين في مختلف قطاعات العمل الحكومي وشبه الحكومي والخاص، مشيرةً إلى رضا الموظفين في دولة الإمارات عن أرباب عملهم الحاليين، بفضل ما يوفرونه لهم من أدوات ذكية وساعات عمل تتسم بالمرونة.

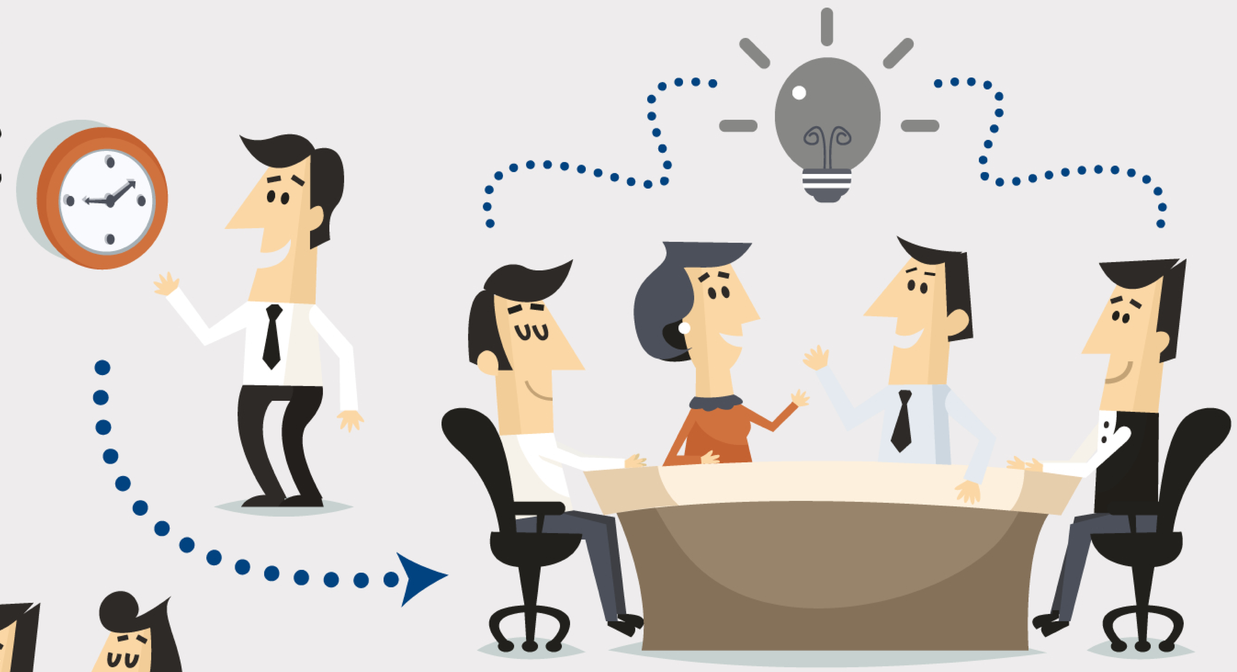

%83
من المواطنين المستطلعة آراؤهم، قيموها بجيدة جداً

%64
من الموظفين الذين تم استطلاع آرائهم يقيّمون ساعات العمل بالمرونة

%54
تشهد مزيداً من المرونة

%74
من الموظفين يرون أن جدول العمل يتيح لهم إمكانية العمل عن بُعد

%57
راضون عن أرباب عملهم

%40
من متخصصي الموارد البشرية يقولون إن التعاقد مع الموظفين المتخصصين والتقنيين زاد من التنافسية

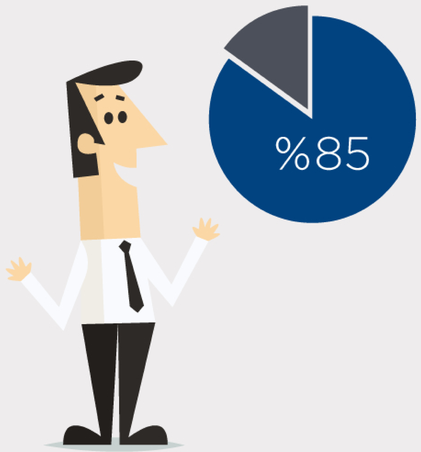

7
من كل 10 أشخاص يحظون بفرصة العمل عن بُعد في الدولة

%85
من المتخصصين أكدوا أن استخدام التكنولوجيا وتوظيفها في العمل يحظى باهتمام متزايد

البيان