الإنفاق على الملابس من قبل المسلمين

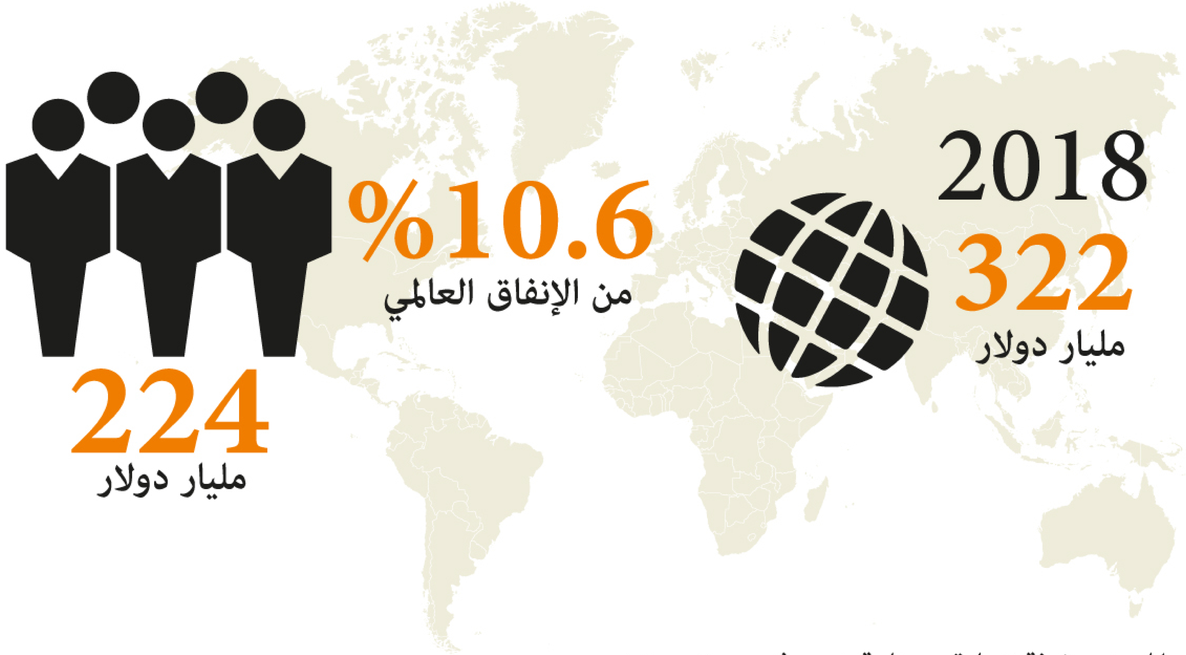

المصدر: غرفة تجارة وصناعة دبي وثومسون رويترز

الدول الإسلامية ذات المعدلات الأعلى في الانفاق على الملابس (2012)

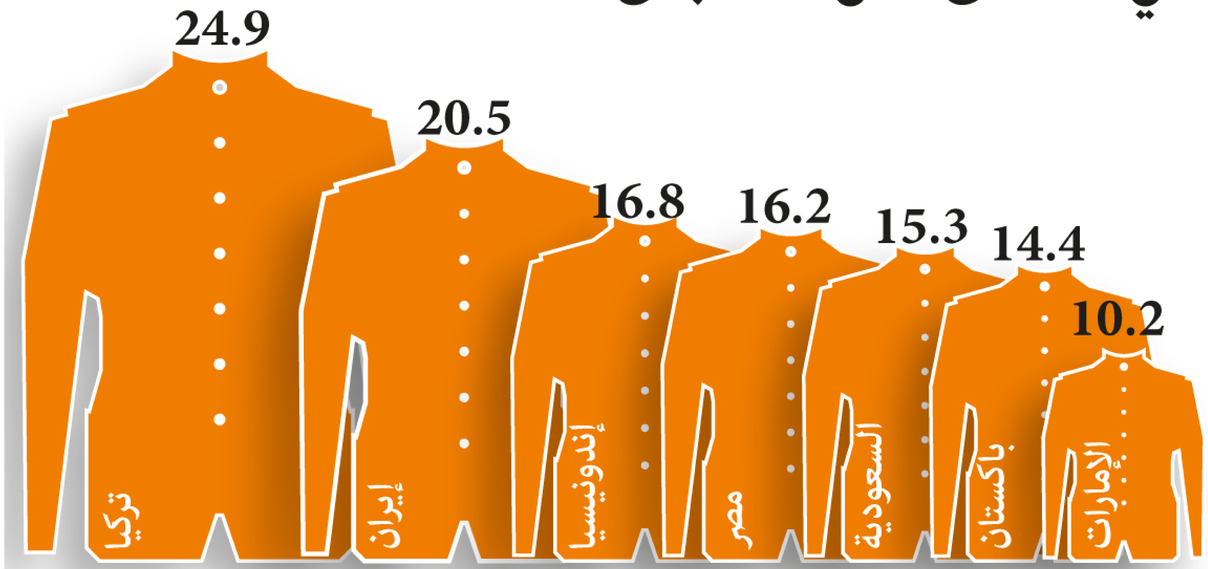

المصدر: غرفة تجارة وصناعة دبي وثومسون رويترز