949 مليار درهم فجوة تمويل المشاريع الصغيرة في المنطقة

إعداد: وائل اللبابيدي- غرافيك: حازم عبيد

تلعب الشركات الصغيرة والمتوسطة الحجم دوراً حاسماً لخلق فرص العمل والنمو الاقتصادي في الإمارات إلا أنها تمثل 3 – 4 % فقط من نسبة الإقراض والتمويل المصرفي. حيث تبلغ معدلات رفض البنوك لتمويل الشركات الصغيرة والمتوسطة ما بين 50-70 %. وقدّرت مؤسسة التمويل الدولية (IFC) الفجوة التمويلية للمشاريع الصغيرة والمتوسطة الحالية في منطقة الشرق الأوسط في تقريرها الأخير بحوالي 260 مليار دولار (949 مليار درهم). وتعتبر منصات التمويل الجماعي الإلكتروني وسيلة مبتكرة للقضاء على تكلفة وتعقيد أساليب التمويل التقليدية عن طريق جمع مبالغ صغيرة من المال من عدد كبير من الأفراد.

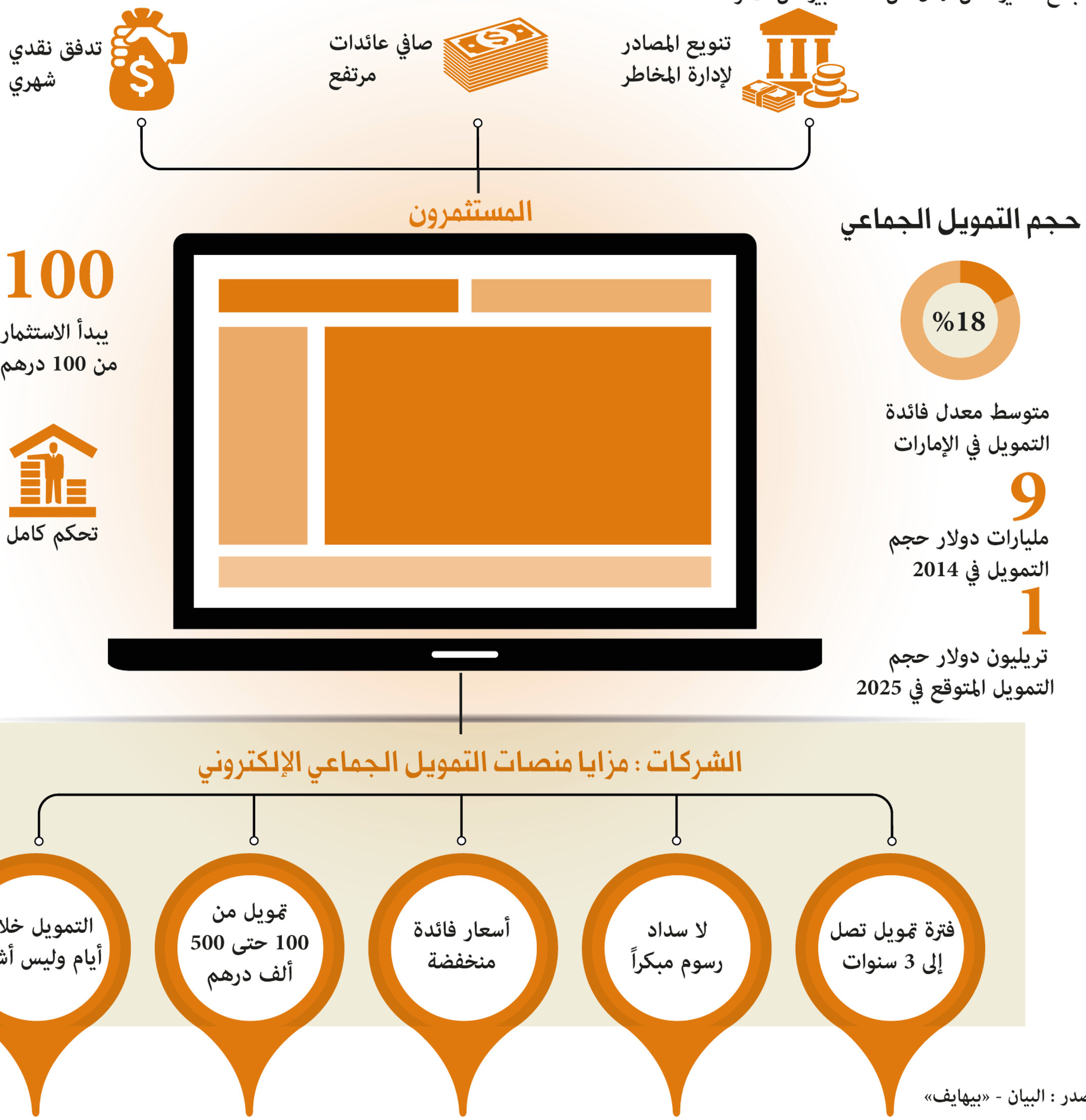

المصدر : البيان - «بيهايف»

البيان