مركز حمدان للإبداع والابتكار.. تنمية مسيرة الشباب

اعداد : محمد بيضا - غرافيك : أحمد عباس

مؤسسة محمد بن راشد لتنمية المشاريع الصغيرة والمتوسطة، إحدى مؤسسات دائرة التنمية الاقتصادية في دبي، أعلنت عن مركز حمدان للإبداع والابتكار المتخصص في تعزيز ودعم التميز والإبداع لمشاريع الشباب. وأطلقت منصة المركز في دبي مول - قاعة النجمة لتعريف الشباب بخدمات المركز. لتنطلق الفعالية اعتباراً من 11 سبتمبر وتستمر حتى 15 سبتمبر 2014. ومؤسسة دبي للإعلام شريك إعلامي لهذه الفعالية. ويقع المركز في قرية الأعمال في دبي ويمتد على مساحة 20,000 قدم مربعة، ومن المتوقع تدشينه رسمياً في الربع الأخير من العام الجاري 2014 ويمثل أكبر تجمع للمشاريع الصغيرة والمتوسطة في الدولة.

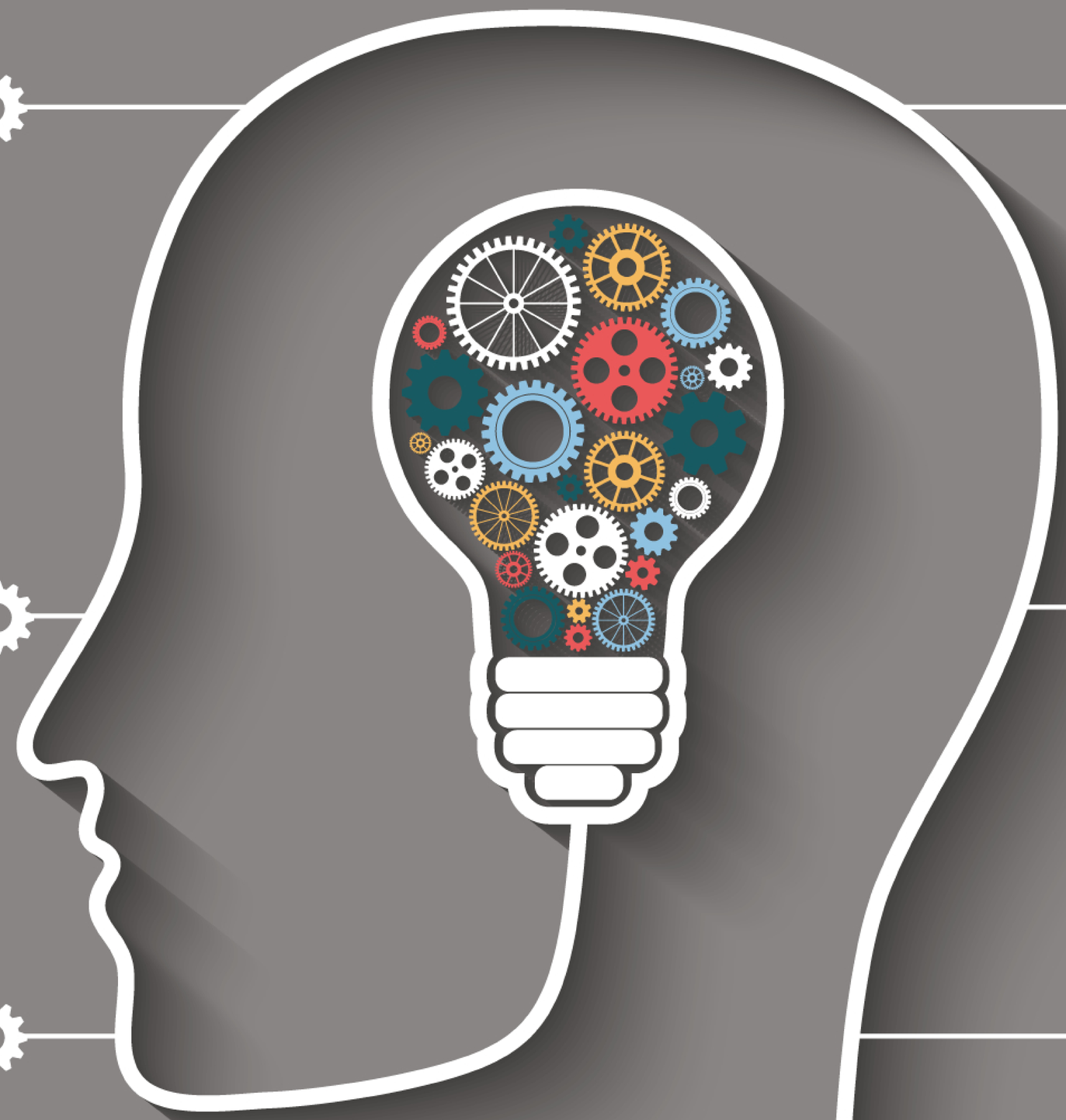

500

اعتمد التقرير المؤسسات الصغيرة والمتوسطة في دبي على استبيان تفصيلي شاركت فيه نحو 500 شركة صغيرة ومتوسطة من مختلف القطاعات.

% 42

من التواجد الكلي للابتكار بين في المشاريع الصغيرة والمتوسطة في دبي على مستوى المنتج/ الخدمات.

% 8

من المشاركين في الدراسة أشاروا إلى أنهم حافظوا على ميزانية سنوية لإجراء البحث والتطوير وتطوير المنتج.

% 13

من المشاركين في الدراسة نفذوا درجة ما من الابتكار سواء فيما يتعلق بتجديد المنتج أو تعزيز وتحسين العمليات.

% 21

من الشركات تستخدم نظم المعلومات ERP أو CRM)، ونصفها لديها مواقع إلكترونية.

% 29

نفذت المشاريع الصغيرة والمتوسطة العاملة في الصناعة نسبة أعلى في مستوى الابتكار في الأعمال الخاصة بها.

المصدر : البيان