البيان
الاقتصادي
business@albayan.ae
الأسبوعي Weekly
www.albayan.ae

«طيران الإمارات» تعرض تجربتها في خدمة المتعاملين
02

غرفة عجمان تعمل على تنمية قطاع الامتياز التجاري
02

أداء أسبوعي سلبي لمؤشرات 6 أسواق خليجية
08

العدد 12421
السبت
23 شعبان 1435 هـ 21 يونيو 2014م

المؤشرات	السوق	دبي	أبوظبي	الهيئة
	الاغلاق	4,593.27	4,803.79	5,054.90
	النقاط	71	22	44
	التغيير ٪	1.57	0.47	0.89

الأسعار						
خام دبي	$ 105.14	الوزن	أونصة	غرام	الدولار	3.673 دراهم
خام برنت	$ 114.56	ذهب	4712.836	73.386	استرليني	6.250 دراهم
نايمكس	$ 104.55	فضة	147.275	2.239	اليورو	5.000 دراهم
تكساس	$ 105.48					

فاينانشيال تايمز: الإمارات تعزز استقرار مصر المالي

ذكرت صحيفة فاينانشيال تايمز أن الإمارات تسعى إلى تعزيز تطوير القطاع الخاص في مصر، في إطار جهود الدول الخليجية لبناء أسس اقتصادية أقوى في البلد العربي المحوري.
وأضافت الصحيفة، إن الإمارات والسعودية تركزان على المحافظة على استقرار تلك الدولة مالياً خلال فترة الصيف.
ونقلت عن مصادر وصفتها بالعليمة أن الإمارات وكلت لازارد لتقديم المشورة إلى القاهرة حول إدارة الدين، فضلاً عن شركة الاستشارات ستراتيجي أند بوز سابقاً، التي تساعد على تطوير الاستراتيجيات الاستثمارية في مختلف القطاعات الاقتصادية. وقالت الصحيفة إن بعض المساعدات تتمثل في منتجات نفطية مجانية للمساعدة في سد العجز في الوقود والطاقة خلال فصل الصيف. غير أن محللين ومسؤولين غربيين يقولون إن الدول الخليجية تتحرك الآن نحو مشاريع تعتمد على المساعدة والقروض. ومن الخيارات المطروحة دراسة ضمان إصدار سندات مصرية بدلاً من القروض المباشرة، ويرى مسؤولون مصريون أن هذا لن يطبق قبل نهاية العام. ومضت الصحيفة قائلة إن حكومة الإمارات تشجع قطاعها الخاص لتطوير مشاريع تجارية في مصر.

دبي – وائل الخطيب

صدارة إماراتية إيرلندية عالمياً في زيادة الأثرياء الجدد

تتقاسم الإمارات وإيرلندا التميز لقدرتهما على تحقيق أسرع معدل في خلق الثروة الجديدة، مع زيادة في عدد الأثرياء بنسبة الربع تقريباً، حسبما ذكر تقرير في الموقع الالكتروني باللغة العربية لـ«يورونيوز».
وبين التقرير أن أكثر من 176 ألف شخص انضموا إلى صفوف جيش فاحشي الثراء في العالم، بفضل المكاسب في سوق الأسهم، وتضخم ارتفاع أسعار العقارات على المستوى العالمي، حسبما بين أحدث مسح تحدث عن تصنيف ثلاثة عشر مليوناً وسبعمائة ألف شخص كأفراد يتمتعون بالملاءة المالية العالية أي الأثرياء.
إذ ارتفعت الثروة الجماعية بواقع 13% إلى أكثر من اثنين وخمسين تريليون دولار.
واحتلت الولايات المتحدة الأميركية الصدارة من حيث المواطنين المتمتعين بالملاءة المالية العالية، تلتها اليابان في المركز الثاني، ثم ألمانيا الاتحادية في المركز الثالث فالصين الشعبية رابعة، حيث تشكل مجتمعة 59% من الثراء العالمي.
ومن المتوقع نمو الثروة المالية العالمية بنسبة بين 6-9% سنوياً حتى عام 2016، لتصل إلى مستوى قياسي جديد يتجاوز 64 تريليون دولار.
وفيما عدا أميركا اللاتينية، فإن سائر مناطق العالم الجغرافية ستشهد عنفواناً في الثراء، بمعدل نمو سنوي يعادل 9%، حيث يرجح أن تسبق آسيا والمحيط الهادئ، أميركا الشمالية في عدد الأثرياء في العام الجاري بفضل التزايد السكاني الملحوظ. دبي - البيان

«سي إن إن» تسلط الضوء على توفير الطاقة في برج خليفة

أبرزت محطة سي ان ان في تقرير لها بعنوان «مدينة الغد»، الدور الذي تلعبه التقنية الحديثة بتوفير الطاقة في برج خليفة، أعلى مبنى في العالم. وقالت إن هذا البرج الذي يطل على مدينة دبي، يضم أعلى منصة مشاهدة، وأعلى مطعم وأعلى مسبح في العالم. وعن كيفية المحافظة على البرودة في هذا المبنى العملاق، قال محمد العبار، رئيس مجلس إدارة إعمار العقارية، إن الأمر هو عبارة عن مزيج من التصميم الجيد، ونظام كهروميكانيكي متقدم. وهو خلاصة التكنولوجيا المتقدمة. وتتم مراقبة المبنى في كل ساعة من ساعات النهار. وتجري المحافظة على البرودة بوجود 13 ألف طن من الثلج على سطحه. وتتم مراقبة المبنى من خلال غرفة تحكم على مدار الساعة. يقوم المهندسون خلالها بقياس كل شيء، من الطاقة، إلى سرعة الرياح إلى النشاط الاهتزازي. وقد صممت قاعدة البرج للتحرك في حال حدوث زلزال. كما ان الصعود على منصة المراقبة في الطابق 124 يستغرق 60 ثانية في 57 مصعدا صممت لنقل 12 الف شخص في اليوم. دبي - البيان

36.8 مليار درهم استثمارات الأجانب بأسهم 5 شركات في دبي

أبوظبي ـ ناصر عارف

شهد يونيو الجاري ارتفاع وتيرة ملكية الأجانب بأسهم خمس شركات مدرجة في سوق دبي المالي، وقفز عدد الأسهم التي تملكها هذه الشريحة من المستثمرين في شركات إعمار، وأرابتك، والاتحاد العقارية، وشركة سوق دبي المالي، بالإضافة إلى بنك دبي الإسلامي، إلى 5.73 مليارات سهم تصل قيمتها السوقية إلى نحو 36.8 مليار درهم بحسب إغلاقات الأسعار في نهاية الأسبوع الماضي. ويظهر تحليل للبيان الاقتصادي لهذه الشركات أن زيادة ملكية الأجانب فيها جاءت رغم عملية التصحيح التي شهدها السوق في الأيام الأخيرة وتراجع الأسعار إلى مستويات مغرية للاستثمار، مما شكل فرصة للدخول والشراء نتيجة قناعتهم بأن الاسعار في طريقها للتحسن بالفترة القادمة.
07

مؤشرات أوروبا وأميركا تحلّق عالياً

عواصم ـ الوكالات

ارتفعت الأسهم الأميركية عند الفتح أمس وتقدم ستاندرد آند بورز 500 لليوم السادس إلى مستوى قياسي جديد وصار بصدد تحقيق مكاسب للأسبوع الرابع على مدى الأسابيع الخمسة الأخيرة. وصعد مؤشر داو جونز الصناعي 19.78 نقطة بما يعادل 0.12% إلى 16941.24 نقطة وزاد ستاندرد اند بورز 500 بمقدار 1.87 نقطة أو 0.1% إلى 1961.35 نقطة وتقدم مؤشر ناسداك المجمع 5.36 نقاط أو 0.12% ليسجل 4364.69 نقطة. وقفز مؤشر يوروفرست 300 لأسهم كبرى الشركات الأوروبية إلى أعلى مستوياته في ست سنوات ونصف السنة مع ارتفاع أسهم شاير للصناعات الدوائية بدعم عرض للاستحواذ على الشركة ليتجه المؤشر الرئيسي إلى تسجيل مكاسب للأسبوع العاشر على التوالي. واستقرت الأسهم اليابانية مع جني المستثمرين للأرباح بعد صعودها لأعلى مستوى في أربعة أشهر ونصف الشهر في الجلسة السابقة لكن المعنويات ظلت إيجابية.
09

إطلاق ساعة أندرويد الذكية قريباً

تعرض غوغل ساعتها الذكية "أندرويد وير" التي تعمل بنظام التشغيل أندرويد في مؤتمر غوغل I/O المقبل للتكنولوجيا في سان فرانسيسكو بالولايات المتحدة الأميركية

خاص Exclusive

نمو سوق الإطارات في الدولة
02

قرية الثقافة.. واجهة فاخرة على خور دبي
03

«XC60» تقود مبيعات فولفو
04

السعودية تبحث توطين صناعة السيارات
04

12٪ نمو مبيعات إلكترونيات «بلغ إنس»
05

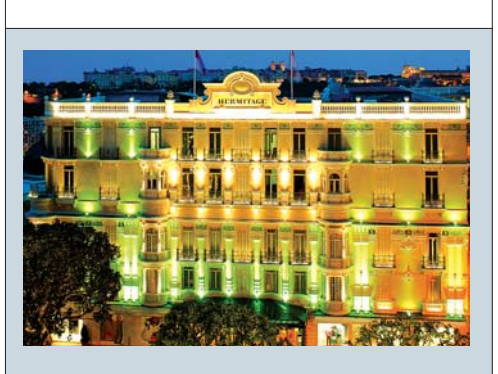

3 قرون في إرميتاج مونتي كارلو
06

«الإمارات للصرافة» تنضم إلى برنامج المتميز

انضمت الإمارات للصرافة، الشركة العاملة في مجال الصرافة وتحويل الأموال إلى برنامج «المتميز» للولاء، المقدمة من شركة «كروتي»، حيث يمكن الموظفين في القطاع الحكومي بالإمارات حاملي بطاقة «المتميز» بموجب البرنامج الحصول على خصم خاص لخدمة «جوكاش»، وهي بطاقة سفر مدفوعة مسبقاً بست عملات وخصم إضافي على البطاقة الذهبية التي هي عبارة عن بطاقة للمتعاملين تصدرها صرافة الإمارات.

وقال ماثيو فارجيس، المدير الإقليمي لشركة الإمارات للصرافة، «تمثل الإمارات السوق الرئيسي لشركة الإمارات للصرافة. وقد أسهم سخاء حكومة الإمارات بشكل كبير في تقدمنا. ونحن ممتنون أيضاً للثقة التي منحها لنا متعاملينا. وكرمز لامتناننا وتقديرنا، نقدم بدورنا المزيد من الراحة والقيمة المضافة للمتعاملين.

وأضاف «لقد بحثنا دوماً عن الشراكات التي تجلب قيمة مضافة للمتعاملين. ونحن سعداء للدخول في شراكة مع برنامج «المتميز» للولاء، وهذا يشكل خطوة أخرى في جهودنا نحو مكافأة عملائنا على ولائهم وتقديم مزايا إضافية لهم».

وعبر طارق الفرخ، الرئيس التنفيذي لشركة كروتي، التي تتولى إدارة برنامج «المتميز» عن سعادته بشراكة «الإمارات للصرافة» مع برنامج «المتميز»، وأضاف تشترك الإمارات للصرافة في رؤيتنا لتحقيق أقصى قدر من القيمة للمتعاملين. وتعتبر جوكاش - بطاقة السفر الفريدة التي توفرها الإمارات للصرافة الحل المثالي لمتعاملينا. وهذه الشراكة تستهدف حصراً الموظفين العاملين في القطاع الحكومي بدولة الإمارات من حملة بطاقة المتميز.

ويذكر أن شركة الإمارات للصرافة حرصت على توفير المزيد من القيمة لمتعامليها. بالإضافة إلى ذلك قامت الشركة بتوسعة نطاق حضورها في جميع أنحاء العالم. وهي اليوم تمتلك أكبر شبكة فروع تضم نحو 700 مكتب في 32 دولة، إضافة إلى شبكة مراسلين تضم أكثر من 150 بنكاً عالمياً رائداً، ومع 133 فرعاً في دولة الإمارات، يمكن للمتعاملين الحصول على جميع احتياجاتهم المالية عند زيارة أي منها مثل تحويل الأموال، صرف العملات، دفع الفواتير، واستلام الراتب وغيرها.

دبي - البيان

طيران الإمارات تعرض تجربة خدمة المتعاملين أمام وزارة العمل

خلال اللقاء

من المصدر

المجموعة تستعرض آليات استقطاب الموظفين المواطنين ودعمهم وتدريبهم

دبي - البيان

استضافت وزارة العمل مؤخرا مجموعة طيران الإمارات وذلك بهدف تبادل الخبرات والتجارب والاطلاع على افضل الممارسات المطبقة في مجال خدمة المتعاملين، وتأتي الاستضافة ضمن مبادرة خبرات من الميدان التي أطلقتها الوزارة في مايو الماضي بهدف تعزيز سبل التعاون و تبادل التجارب بين القطاعيين الحكومي والخاص، الأمر الذي من شأنه أن يسهم في تطوير آليات العمل ورفع كفاءة الأداء المؤسسي وتحسين جودة الإنتاج مما ينعكس ايجابا على تقديم الخدمات المتميزة للمتعاملين.

وقامت مجموعة طيران الإمارات خلال اللقاء الذي نظم بديوان الوزارة في دبي بعرض تجربتها في مجال خدمة المتعاملين ومهاراتها في فن التعامل مع الموظفين وآليات الترويج والتسويق للخدمات المقدمة، كما تم التعريف بالأصول والاتجاهات العلمية الحديثة لمفهوم خدمة الموظفين و الأنماط المختلفة للمتعاملين وكيفية التعامل معها، إضافة إلى فن إدارة الوقت أثناء تقديم الخدمة بفاعلية أكبر وكفاءة عالية والتي لا تتجاوز مدتها 15 دقيقة فقط.

حضر اللقاء الذي نظمته إدارة مراكز الخدمة «تسهيل » بأبوظبي كل من مريم ابراهيم مدير إدارة الموارد البشرية بمجموعة طيران الإمارات وأميرة العوضي نائب رئيس توظيف وتطوير المواطنين بالمجموعة وفاطمة الملا رئيس قسم الترخيص بإدارة مراكز الخدمة بالوزارة وعدد من مسؤولي وموظفي مراكز الخدمة « تسهيل » .

استقطاب الموظفين

وتم خلال اللقاء أيضا شرح آليات استقطاب الموظفين المواطنين ودعمهم وتدريبهم من خلال دورات مكثفة وذلك لتنمية مهاراتهم في التعامل مع العملاء بالشكل المثالي، كما تحرص مجموعة الإمارات على تخريج الطلبة من الدورات التدريبية فقط في حال اكتمال مهاراتهم وكفاءاتهم للوصول الى المناصب المناسبة والتي وصل عددها إلى 800 منصب للمواطنين خلال العام الجاري.

خدمات

وتطرقت المجموعة أيضا للخدمات التي تقدمها للموظفين وذلك من خلال توفير مراكز خدمة تستقطب 3400 موظف في اليوم الواحد، وأكدت المجموعة حرصها على توفير كل ما يلزم لموظفيها من أساسيات المعيشة لضمان تحسين أدائهم المهاري وكفاءتهم العالية في خدمة عملاء مجموعة طيران الامارات.

قاعدة كبيرة

من جانبها أشادت إدارة مراكز الخدمة « تسهيل» بخبرة مجموعة طيران الامارات في مجال خدمة الموظفين كونها تمتلك قاعدة كبيرة تتعامل معها بشكل يومي وتسعى لتحقيق رضاها وفق معايير ومؤشرات معتمده لقياس مستوى الخدمات المقدمة والتي حققت نسبة رضا تصل إلى 99 % والذي يعد مؤشرا كبيرا لضمان أعلى معايير الجودة المقدمة من الموظفين لخدمة العملاء.

و تبادل الطرفان في نهاية اللقاء الهدايا التذكارية. كما قامت إدارة مراكز الخدمة« تسهيل» خلال اللقاء بتكريم عدد من مدراء مراكز «تسهيل» لتفوقهم في مجال عملهم ومساهمتهم الفعالة في خدمة المتعاملين.

من الميدان

من المقرر ان تواصل ادارة مراكز الخدمة «تسهيل» تنفيذ مبادرة «خبرات من الميدان» من خلال تنظيم عدد من اللقاءات مع المؤسسات الحكومية والخاصة التي لديها تجارب متميزة في مجال خدمة المتعاملين بعد شهر رمضان المبارك.

غرفة عجمان تعمل على تنمية قطاع الامتياز التجاري

تجارة التجزئة تستفيد من قطاع الامتياز التجاري

أرشيفية

محمد الجناحي: الامتياز التجاري يدعم قطاع التجزئة ويوفر فرصاً حقيقية لرواد الأعمال

نيويورك – وام

أكد محمد الجناحي مدير تنفيذي قطاع تنمية الاستثمار والأعمال بغرفة تجارة وصناعة عجمان رئيس الوفد المشارك بمعرض حقوق الامتياز العالمي في نيويورك توجه غرفة عجمان نحو تنمية قطاع الامتياز التجاري والذي يدعم قطاع التجزئة ويوفر فرصاً حقيقية لرواد الأعمال ويعتبر محوراً رئيساً لاقتصادات كبرى الدول المتقدمة.

وشاركت الغرفة على رأس وفد من رواد الأعمال الإماراتيين مع وفد سفارة الولايات المتحدة الأميركية بأبوظبي في معرض حقوق الامتياز العالمي - نيويورك في نسخته الـ 23 والذي انطلقت فعالياته أول من أمس ويستمر على مدار ثلاثة أيام بمشاركة 450 علامة تجارية من دول العالم كافة وذلك حرصاً على مشاركتها في كبرى الأحداث الاقتصادية العالمية.

واطلع الوفد خلال اليوم الأول من المعرض على أهم العلامات التجارية العالمية المشاركة وشارك في ورش العمل والندوات التي سردت قصص نجاح أصحاب العلامات التجارية من حول العالم.

وكشف رئيس وفد غرفة عجمان عن دعوة العديد من أصحاب العلامات التجارية للمشاركة بمعرض عجمان لحقوق الامتياز في نسخته الثانية 2015 ضمن توجه الغرفة لجعل معرض عجمان حدثاً رئيسياً بالمنطقة.

مكتسبات

وأوضح أن الهدف من مشاركة غرفة عجمان بالمعرض على رأس وفد من رواد الأعمال الإماراتيين اكتساب الخبرات اللازمة والتعرف على أفضل الممارسات لتنفيذها بمعرض عجمان للامتياز التجاري في نسخته الثانية بالعام 2015.. مشيراً إلى أن المشاركة تميزت بالعديد من اللقاءات بخبراء قطاع التجزئة في أكبر حدث عالمي لهذا القطاع.

ونوه إلى أن مشاركة رواد الأعمال المواطنين ضمن وفد غرفة عجمان يؤكد حرص الغرفة وتوجهها على دعم فئة الشباب وكسر الحاجز بين الغرفة وأعضائها ومنتسبيها مع التأكيد على أهمية التوجه نحو العمل الحر لفئة الشباب والذي من شأنه أن يرتقي باقتصاد الإمارة خاصة وأن عجمان تمتلك من المقومات ما يؤهلها لأن تكون حاضنة لقطاع التجزئة في ظل التطور السياحي والاقتصادي الذي تشهده الإمارات بشكل عام وعجمان على وجه الخصوص.

ثقافة الامتياز التجاري

من جانبها أوضحت جميلة كاجور مديرة إدارة دعم المشاريع الصغيرة والمتوسطة بغرفة عجمان أن المشاركة بمعرض حقوق الامتياز العالمي بنيويورك جاء نتيجة طبيعية للنجاح اللافت الذي شهده معرض عجمان للامتياز التجاري خاصة وأن غرفة عجمان تتوجه لنشر ثقافة الامتياز التجاري (فرنشايز) في الدولة ودعم المشاريع المتوسطة والصغيرة ورسم خارطة طريق للتوسع بذلك القطاع الحيوي لاسيما ظهور العديد من العلامات المحلية التي باتت تنافس كبرى العلامات التجارية وفتح فروع للعلامات التجارية الوطنية بالعديد من الدول العربية والأجنبية.

كما تهدف غرفة عجمان بتنظيمها لمعرض عجمان للامتياز التجاري أو المشاركة بالمعارض العالمية من مساعدة الشباب ببدء أعمال قليلة المخاطر مع رفع نسبة نجاح مشاريعهم إضافة إلى تنظيم قطاع «فرنشايز» وإدراجه ضمن لوائح وقوانين في المستقبل للنهوض بالمستوى العالمي مثل الدول المتقدمة والوصول مستقبلاً لمستوى التصدير وإعادة تصدير لقطاع «فرنشايز» بما يخدم الاقتصاد العام للدولة عموماً وعجمان خصوصاً.

نمو الاقتصاد ومبيعات المركبات يدعمان سوق الإطارات

دبي – وائل يوسف

أكد كبار مديري شركات الإطارات العاملة في الدولة نمو سوق الإطارات بفضل الانتعاش الاقتصادي الذي انعكس إيجابياً على الأفراد الذين زاد تملكهم لسيارة أو أكثر، كما انعكس على الشركات التي ارتفع عدد سيارات أساطيلها التجارية لتلبية متطلبات نمو الأعمال، خصوصاً مع المشاريع الجديدة التي انطلقت مع إعلان فوز الإمارات باستضافة معرض إكسبو 2020.

خطط

وحول نمو سوق الإطارات في الإمارات بالفترة الماضية، وتوقعات النمو للفترة المقبلة يؤكد ماتيا بوساكيني المدير العام لبيريللي الشرق الأوسط والهند أن منطقة الشرق الأوسط والإمارات تشهد نمواً متسارعاً لقطاع السيارات الفاخرة، وأضاف: نخطط لافتتاح 180 فرعاً لمتاجر بيريللي للتجزئة في منطقة الخليج العربي بحلول 2017. تسعى هذه المتاجر لتقديم باقة متنوعة من الخدمات والتسهيلات لأصحاب السيارات، وأخيراً شهدت الكويت افتتاح أحدث فروعنا بالمنطقة. وعادة ما تضم هذه المتاجر عاملين من ذوي الكفاءة العالية والخبرة والواسعة والتي تضمن خدمة سريعة، واحترافية ومتميزة لأصحاب السيارات والشاحنات. وعلى صعيد آخر فإننا نطلق من حين لآخر عروضاً على الإطارات بمنطقة الخليج وذلك في إطار التواصل مع العملاء وتقديم الأفضل دائماً لهم، كما إننا نحرص على طرح منتجات جديدة من حين لآخر تلبي طموحات العملاء وفي ذات الوقت تراعي شروط السلامة والأمان على الطريق والحفاظ على البيئة

خطط لافتتاح 180 فرعاً لمتاجر بيريللي في منطقة الخليج العربي بحلول 2017

البيان

نمو صحي

ويرى خليفة المسعود، المدير التنفيذي لمجموعة المسعود التي تمتلك الشركة الإماراتية للإطارات العالمية، الموزع الوحيد لإطارات كونتيننتال، أن اقتصاد الإمارات يعيش نمواً صحياً جداً، ما يحث على نمو قطاع صناعة الإطارات، والدليل على ذلك هو وقوع أحداث مهمة في الإمارات ومن ضمنها معرض إكسبو الدولي 2020 دبي، والذي يساعد على نمو قطاع الإطارات، فجميع القطاعات تنمو الآن، ما يؤدي إلى زيادة الثروة الشخصية، والعديد من الأفراد يمتلكون أكثر من سيارة واحدة، وبالتالي فإن هذا له تأثير على زيادة مستوى استهلاك الإطارات. هناك نمو أيضاً في البناء في أبوظبي ودبي، وثمة تطوير للمطارات الجديدة، ما ينتج عنه زيادة طلب الإطارات للمركبات التجارية.

وحول حصتهم السوقية وكيفية سبل زيادتها، يقول: لدينا حالياً حصة عالية جداً في الأسواق خصوصاً في قطاع السيارات الفاخرة مثل مرسيدس، بي إم دبليو، فولكس واجن، أودي، رينج روفر، و حتى في أسواق السيارات الإيطالية مثل، مازيراتي.

عروض ترويجية

وأضاف المسعود: نحن نقدم العديد من العروض الترويجية، ويشمل بعض منها عروض الولاء مع الشركات، مثل طيران الإمارات والاتحاد، حيث يتمتع موظفو الشركة بالحصول على خصومات تلقائية. كما نقوم بتوفير العروض الترويجية الموسمية، مثل منح خصومات 25% لجميع العملاء وقد استمر هذا العرض طوال شهر مارس، وأثبتت أن تكون ناجحة للغاية.

وأضاف المسعود: نحن نسعى لمنح المزيد من الفرص لعملائنا من خلال الحصول على قطع غيار أصلية (إطارات مضمونة الجودة) من الإمارات للإطارات العالمية، وهم الموزعون الرسميون لإطارات كونتيننتال في الإمارات. خطوتنا الأولى كانت بافتتاح مركز في العين لبداية حملتنا التوسيعية على الصعيد الوطني، حيث هدفنا هو افتتاح ضعف عدد المنافذ في مختلف أنحاء البلاد، وافتتاح أكثر من ضعف عدد مراكز الخدمة.

ماتيا بوساكيني

خليفة المسعود

تقليد

حول مشكلات الإطارات المقلدة ونسبتها من مجموع الإطارات الموجودة بالسوق، بين خليفة المسعود صعوبة قياس كمية الإطارات غير القانونية التي يتم استيرادها إلى داخل البلاد بسبب الطبيعة غير الشرعية لهذه الصناعة. في الواقع، هذه الإطارات لا تلتزم بالمواصفات أو المتطلبات الخليجية. فهي مصنوعة لبلدان أخرى ما يثير القلق في بعض الأحيان، وذلك بسبب الظروف المناخية القاسية في منطقتنا. فإن استخدام الإطارات غير الصالحة في الإمارات أو دول الخليج الأخرى قد يؤدي إلى مشكلات عديدة. على سبيل المثال، قصور الإطارات في فترة قصيرة، وذلك قد يؤدي إلى حوادث خطيرة على الطرق. هذه تعتبر قضية سلامة رئيسية وقد تمت رعايتها من قبل السلطات.

إنجاز 80٪ من البنى التحتية واستكمال أعمال التطوير

قرية الثقافة.. واجهة فاخرة على خور دبي

جسور للمشاة والمركبات وقناة مائية وممشى

76 وحدة سكنية مميزة والتسليم خلال سنتين

3.8 كيلومترات ممرات للتنزه

مرسى لليخوت وفندق للضيافة الراقية

مجمعات سكنية ومشاريع تجزئة شهيرة

محطة كهربائية تخدم المشاريع داخل القرية

وحدات سكنية فاخرة بالإضافة لممشى يحيط بمنازل الخور

دبي- مشرق علي حيدر

تسابق مجموعة دبي للعقارات القابضة العضو في دبي القابضة، الزمن لتقدم تحفتها المعمارية القديمة الجديدة مشروع « قرية الثقافة» بعدما نجحت في إنجاز 80% من أعمال البنية التحتية في المشروع ولم يتبق أمامها غير 20% جرى ترسية أعمال اكتمالها على إحدى أبرز شركات المقاولات المتخصصة.

لم تتأخر المجموعة في إضفاء المزيد من التطورات للحفاظ على تفرد مشروع قرية الثقافة بوصفه أرقى واجهات خور دبي المتوقع فتحها أبوابها أما السكان والسياح في 2016، إذ سيكون للمشروع مجموعة من الجسور بعضها للمركبات وأخرى للمشاة.

وأسهم إطلاق منازل الخور الحصرية في مشروع قرية الثقافة وتعيين شركة المقاولات «صن إنجنيرينغ» للمشروع وتتوقع تسليم الوحدات للمستثمرين في 2016، في تسارع إيقاع شركات التطوير الفرعية لجهة استكمال مشروعاتهم، لاسيما بعد تقدم أعمال الإنجاز في البنية التحتية، هذا غير وصول «قرية الثقافة» إلى المراحل النهائية للتصميم الرئيسي، إذ حددت «مجموعة دبي للعقارات» العام 2015 ليكون موعداً نهائياً لإكمال محطة كهربائية فرعية بجهد 132 كيلو فولت لخدمة العدد المتزايد من المشاريع المخطط لها في هذه الوجهة.

فيما انتهى استشاريو التصميم وتخطيط البنية التحتية في «هالكرو» مع شركة المقاولات «بيسيكس» من تنفيذ المراحل النهائية لمخطط البنية التحتية. إلى جانب ما وفرته محطة مترو الخور التي افتتحتها هيئة الطرق والمواصلات أخيراً على الخط الأخضر من وسيلة وصول إضافية لزوار «قرية الثقافة».

خالد المالك: المشروع يجسد تراث دبي وتنوعها الثقافي

تقدم الأعمال

يتواصل العمل أيضاً في بناء مسجد تبلغ مساحته 55 ألف قدم مربعة ويتسع لألف شخص، كما جرى استكمال خطط التصميم الخاصة بمركز الفن المعاصر وسيضم عقب اكتماله منطقة معارض للفنون الإقليمية متاحة للعامة، بما في ذلك صالة جميل للأعمال الفنية، واستوديوهات لفنانين إقليميين وعالميين، وأماكن مخصصة لورشات العمل.

ممرات

تعمل مجموعة دبي القابضة على ربط المشروع المصمم على الطراز العربي، بممرات للتنزه بطول 3.8 كيلومترات، مع عدد من المجمعات السكنية ومشاريع التجزئة، بما في ذلك سوق توسعية، ومرسى يستوعب ما يصل إلى 60 قارباً مع مرسى ومداخل على طول الكورنيش، وعلامات تجارية ترفيهية، فضلاً عن فنادق وشقق فاخرة مطلة على مياه الخور، والتي ستجسد التراث الغني والتنوع الثقافي في دبي. وتتضمن مشاريع الترفيه والضيافة والمشاريع السكنية في «قرية الثقافة» فندق «بالازو فيرساتشي» الفاخر من فئة 6 نجوم، والبرج السكني «D1».

فندق فاخر 6 نجوم من العلامات الفارقة لقرية الثقافة

طلب كبير

شريحة مميزة من المستثمرين الجادين أرسلوا طلبات حجوزات بهدف الاستثمار في المشروع السكني الفاخر «منازل الخور» الذي أطلقت المجموعة مبيعاته أخيراً. يضم «منازل الخور» شققاً سكنية فاخرة من ثلاث وأربع غرف نوم. ويضم المجمّع منخفض الارتفاع 76 وحدة سكنية. ويتولى مركز المبيعات الرئيسي التابع لشركة «دبي للعقارات» في منطقة «الخليج التجاري» عمليات البيع والتسويق.

هدف

قال الرئيس التنفيذي لمجموعة دبي للعقارات، خالد المالك: «لقد تم إنشاء (قرية الثقافة) بهدف تجسيد التراث الغني والتنوع الثقافي لإمارة دبي، وتشكل وجهة رئيسة تضاف إلى محفظتنا المتنامية من الوجهات والمجمّعات المتميزة، وستقدم (قرية الثقافة) أسلوب حياة فريداً من نوعه، مع مزايا تقليدية تجمع بين أرقى التجارب السكنية والتجارية والترفيهية والثقافية والمعيشية».

ويعد«قرية الثقافة» أول مشروع في المدينة على محاذاة الخور، يضم وحدات سكنية وتجارية ومناطق ترفيهية وثقافية، تجتذب الزوار من الأسواق الدولية والمحلية من كل دول مجلس التعاون الخليجي.

علامة فارقة

يعد «منازل الخور» إحدى أبرز العلامات الفارقة في مشروع قرية الثقافة إلى جانب عدد من المشاريع السكنية ومشاريع الضيافة الفاخرة التي يجري تطويرها حالياً في «قرية الثقافة» من قبل شركات تطوير مستقلة، بما في ذلك فندق «بالازو فيرساتشي» الفاخر من فئة 6 نجوم، والبرج السكني «دي 1».

موقع متميز

قال خالد المالك، الرئيس التنفيذي لمجموعة دبي للعقارات: نظراً لموقعه المتميز في قلب قرية الثقافة، وطرازه العربي التقليدي، والتجربة السكنية التي يوفرها بمحاذاة الواجهة المائية، نحن واثقون أن مشروع منازل الخور بهويته المعمارية المحلية ومزاياه العالمية يشكل استثماراً جذاباً للمستثمرين المحليين والإقليميين والعالميين على حد سواء. ويمثل منازل الخور مجمعاً فاخراً فريداً يلبي الطلب القوي الذي نشهده على المساكن الفسيحة المشرفة على إطلالات مائية.

مزايا

تعد «قرية الثقافة» أول وجهة في المدينة يتم تطويرها بمحاذاة الخور، مع مزايا سكنية وتجارية وترفيهية وثقافية ومرافق تجزئة تجذب الزوار من الأسواق الدولية والإقليمية على حد سواء.

وعقب اكتمالها، سيتمكن المستثمرون في «منازل الخور» من الاستمتاع بالمشاريع الترفيهية والثقافية ومرافق التجزئة التي تحتضنها «قرية الثقافة»، بما في ذلك ممشى بطول 3.8 كيلومترات مع مناظر طبيعية على خور دبي، وسوق تقليدية، ومجمّع متعدد الاستخدامات يطل على القناة المائية الداخلية، فضلاً عن مرسى يقع في قلب «قرية الثقافة» ذي أرصفة وممرات تتصل مباشرة مع خور دبي.

جانب من عمليات الإنشاء

إستكمال عمليات البناء في أغلب مشاريع المطورين الفرعيين بعد توقفها في 2009

تصوير ـ إيمرا سلوت

تكريم

هاكنبيرغ يتلقى «حلقة الديزل الذهبية»

قدمت رابطة الصحافة الألمانية جائزة حلقة الديزل الذهبية للدكتور أولريش هاكنبيرغ، عضو مجلس إدارة أودي للتنمية الفنية ورئيس البحث والتطوير لمختلف علامات مجموعة فولكس واغن. وهي اعتراف من VDM بإسهامات الدكتور هاكنبيرغ في مجال السلامة على الطرق. وأعرب الدكتور هاكنبيرغ عن بالغ امتنانه لهذا التقدير، مبينا أن أحد أهم مهام أودي هو نشر أنظمة السلامة. وذلك عبر تضمين التكنولوجيات الأكثر تقدما في جميع طرازاتها وفي أسرع وقت ممكن. إنغولشتات، لايبزيغ ـ البيان

مزايا

«شفروليه» تقدّم تاهو وسوبربان 2015

قدّمت شفروليه إلى منطقة الشرق الأوسط طراز العام 2015 الجديد كلياً من تاهو وسوبربان، ويوفر الطرازان مزايا عملية، إضافة إلى تحسينات أكبر وتجهيزات جديدة في مجال السلامة، ناهيك عن النطاق الموسّع من التقنيات المتطورة، ضمن نفس المستوى المعروف من القدرات. وتتميز الطرازات الجديدة كلياً بتصاميم أكثر ديناميكية ومحرك EcoTec3 جديد سعة 5.3 ليترات بالحقن المباشر للوقود. ومن شأن الديناميكيات المطوّرة أيضاً أن تساهم في ضمان مقصورة أكثر هدوءا. دبي ـ البيان

جديد

جنرال موتورز تعيّن مدير تسويق

كجزء من النمط الجديد والقوي لشركة جنرال موتورز، الهادف إلى دفع نمو علامة كاديلاك في منطقة الشرق الأوسط، عينّت الشركة فيليكس ويلر في منصب مدير مبيعات السيارات والخدمة والتسويق في كاديلاك. وهذا المنصب الجديد في جنرال موتورز، تم تأسيسه لدعم التركيز على فئة السيارات الفاخرة. ويتولى ويلر مهام كاديلاك بعد أن أمضى ثلاثة سنوات كمدير مبيعات أودي الشرق الأوسط. وقبل ذلك، أمضى 10 سنوات في مرسيدس بينز بمدينة شتوتغارت. دبي ـ البيان

«فولفو XC60».. سرعة في المبيعات

مبيعات قياسية تتجاوز 500 ألف سيارة

دبي ـ وائل يوسف

يعتبر الأداء المتفوق لمبيعات سيارة XC60 بمثابة دليل إضافي على النمو القوي الذي حققته «فولفو» خلال السنوات الأخيرة، وما يدل عليه ذلك من فرص وإمكانات مستقبلية. وقد شهدت سيارة XC60 زيادة مطردة في حجم مبيعاتها منذ إطلاقها عام 2008، ففي 2012، تجاوزت مبيعات هذه السيارة 100 ألف لأول مرة، حيث تم بيع 106203 سيارة، بينما تجاوزت مبيعاتها 114000 سيارة في 2013. وخلال الأشهر الأربعة الأولى من 2014، باعت «فولفو» 41920 سيارة XC60، أي ما يمثّل زيادة بنسبة 24.2 % مقارنة مع نفس الفترة من العام السابق، ليرتفع عدد السيارات المباعة من هذا الطراز خلال فترة قصيرة نسبياً تقارب خمس سنوات، إلى أكثر من 500 ألف سيارة.

وشهد سوق الولايات المتحدة أعلى نسبة من مبيعات سيارة XC60 (حيث تم بيع حوالي 73000 سيارة)، يتبعه سوق الصين (الذي شهد بيع حوالي 70000 سيارة)، ثم تأتي أسواق ألمانيا والسويد والمملكة المتحدة.

منافسة

وترى فولفو أن هذا الطراز يظهر قدرتها على منافسة نظرائها في صناعة السيارات الألمانية، مثل «بي إم دبليو» و«أودي». وأرجعت النجاح الذي تحققه إلى العديد من العوامل، ومن أبرزها إطلاق السيارة في الوقت المناسب، وما تتمتع به سيارة XC60 من تصميم دائم التألق وما تجسده من قيم علامة «فولفو» بشكل مثالي. كما يعود نجاح هذه السيارة إلى القدرة على تخصيص طرازها بمجموعة واسعة من الملحقات.

تكامل

وتعول فولفو على تحقيق مبيعات متفوقة على نحو مماثل لهذه السيارة، من خلال سيارتها «فولفو V40»، والتي يتوقع لها أن تحقق مبيعات تزيد على 100 ألف سيارة خلال هذا العام، وبذلك تقترب خطوة إضافية ضمن مسيرتها الرامية إلى بيع 800 ألف سيارة سنوياً.

مسيرة

ونشأت مجموعة فولفو عام 1927، حين خرجت أول سيارة فولفو من خط الإنتاج في مصنع جوتيبورج بالسويد. وقد قطعت ماركة فولفو شوطاً طويلاً منذ ذاك الحين، وغطت حوالي 100 بلد، ولديها 2400 منفذ للبيع وورشة للصيانة حول العالم، ومن بينها حوالي 1500 في أوروبا و400 في أميركا الشمالية. إن علامة فولفو تعني السلامة على الطريق والجودة والإثارة والتحكم البيئي. وكونها رائدة تقنيات مثل الوسادات الهوائية الثنائية والشد المسبق لحزام الأمان ونظام معلومات النقطة العمياء المبتكر، فقد حسّن ذلك من رؤية العلامة التجارية كي تصبح «أكثر علامة سيارات مرغوبة وناجحة من الطراز الأول»، والتي تهدف إلى «خلق التجربة الأكثر أماناً وإثارة للعائلات المعاصرة».

توطين صناعة السيارات خيار استراتيجي سعودي

تزايد معدلات الاستيراد بسبب النمو السكاني المتسارع

الرياض ـ عبد النبي شاهين

شدد تقرير صدر عن صندوق التنمية الصناعية السعودي على أهمية توطين صناعة السيارات في السعودية نظراً لتوفر البنية التحتية والمواد الخادم لهذه الصناعة ونظراً لتزايد معدلات استيراد السيارات من الخارج بسبب النمو السكاني المتسارع.

وأوضح التقرير أن بيانات مصلحة الإحصاءات العامة والمعلومات تشير بوضوح إلى تميز المملكة بقاعدة صناعية وبنية تحتية أكثر تطوراً من الدول المحيطة بها، وهو ما يعد حافزاً مهماً لقيام صناعة السيارات في المملكة، إضافة إلى تجارب المملكة في مجال صناعة المركبات وأجزائها مثل صناعة تجميع الحافلات وسيارات الإطفاء والإسعاف وعربات النظافة الهيدروليكية، والعديد من أجزاء وقطع غيار السيارات مثل صناعة الهياكل المعدنية للسيارات، وصندوق التروس، وفلاتر السيارات، والراديترات، والعوادم، والإطارات، والبطاريات، وزجاج السيارات وقطع الغيار الأخرى.

حلم صناعة سيارات عربية يراود الطموحين

أرشيفية

خيار استراتيجي

وشدد التقرير على أن توطين الصناعة خيار استراتيجي لتنويع مصادر الدخل، وتطوير هيكل الصناعة المحلية ورفع إنتاجية الاقتصاد السعودي بعيداً عن تقلبات أسعار النفط العالمية، وللمساهمة في تلبية جزء من الطلب المحلي، وتقليص حجم الاستنزاف المالي الناتج من الاستيراد، إضافة إلى نقل التقنية وإيجاد فرص العمل للمواطنين بمستويات أجور جيدة، ورفع القيمة المضافة للناتج المحلي.

مليارات

وأشار تقرير صندوق التنمية الصناعية أن مصلحة الإحصاءات العامة والمعلومات قدرت استيراد المملكة في المتوسط بنحو 679 ألف مركبة سنوياً في الفترة ما بين 2005-2012 بمعدل نمو سنوي 9.5% ، فيما حقق استيراد المركبات رقماً مرتفعاً في عام 2012 ، وبلغ حوالي 981 ألف مركبة بقيمة تصل إلى 77 مليار ريال، أي ما يعادل 13% من إجمالي واردات المملكة في ذلك العام، وهو ما يجعل المملكة أكبر سوق استهلاكي للسيارات في الشرق الأوسط.

عوائق

أبرز التقرير العوائق التي تقف أمام قيام صناعة السيارات في العديد من الدول، ومنها عدم توفر الموارد المالية طويلة الأجل للصناعات ذات الكثافة الرأس مالية. ورأى التقرير أن التطور النسبي للبنية التحتية في المملكة مقارنة بدول المنطقة يعد عامل تفضيل لها، إلا أنها تظل بحاجة لتطوير أكثر لتضاهي المستويات العالمية المتقدمة، إذ إن الحاجة إلى تطوير شبكة النقل المحلية، وتطوير كفاءة خدمات الموانئ والكهرباء والاتصالات والبريد وغيرها من الخدمات بما يؤدي إلى تخفيض التكلفة الإجمالية لصناعة السيارات حاجة ملحة.

ثقة

ومما يعزز الثقة في استمرار معدلات نمو الطلب المرتفعة على السيارات في المملكة، النمو السكاني الكبير الذي يبلغ 3.7 % سنوياً وهو أعلى من المتوسطات العالمية، والقوة الشرائية الكبيرة، إضافة إلى التركيبة الشابة للمجتمع السعودي والذي تشكل فيه فئة الشباب البالغة أعمارهم من 24-15 عاماً 21% من إجمالي السكان.

مصانع

ووفقًا لبيانات وزارة التجارة والصناعة يوجد في المملكة حالياً أكثر من 251 مصنعاً عاملاً في مجال تجميع المركبات والصناعات الداعمة لها باستثمارات تبلغ نحو 7 مليارات ريال، وتوفر هذه المصانع فرص عمل لحوالي 27 ألف عامل، فيما يبلغ عدد المشاريع العاملة في مجال صناعة المركبات وأجزائها والمقترضة من صندوق التنمية الصناعية السعودي بنهاية عام 2012م ما يقارب 65 مشروعاً بحجم تمويل 1.5 مليار ريال.

عوامل جذب

واخُتتم تقرير (صناعة السيارات بالمملكة وفرص نجاحها وأثرها على الاقتصاد الوطني) بالتأكيد على أن عوامل الجذب المتوفرة حالياً لنجاح صناعة السيارات في المملكة عديدة ومجدية، وتبعث على التفاؤل بنجاح الصناعة في المملكة وذلك رغم التحديات الكبيرة، مستشهداً بتجربة صناعة البتروكيماويات التي كانت محفوفة بالمخاطر والتحديات في بداياتها، لكن الإرادة والإدارة الناجحة للهيئة الملكية للجبيل وينبع، التي قامت بالتدرج في بناء هذه الصناعة، نقلت المملكة إلى مصاف الدول المتقدمة فيها.

صفقة

تنقية الهواء من دون فلتر من ناسا

وقعت AKIDA الأميركية صفقة توزيع حصري مع شركة «إماكس» للإلكترونيات لتكنولوجيا Airocide في الخليج، وهو نظام مبتكر لتنقية الهواء لا يحتاج إلى فلتر، طورته وكالة ناسا الفضائية، حصل على موافقة هيئة الغذاء والدواء الأميركية. والإمارات أول سوق عالمية لها خارج بلد المنشأ. وتتم تنقية الهواء من المركبات العضوية المتطايرة، التي تنبعث عبوات الرش ومواد التنظيف ومواد البناء والطلاء. كما تنقي الهواء من العفن والفطريات والفيروسات التي تتسبب في ظهور أعراض الحساسية وأمراض الجهاز التنفسي. دبي ـ البيان

ألعاب

«إكس بوكس 1» في الإمارات قريباً

أعلنت مايكروسوفت رسمياً أن منصة الالعاب «إكس بوكس 1» ستطرح في السوق الإماراتي في 23 سبتمبر المقبل. وسيضم كل جهاز «إكس بوكس 1» وحدة تحتوي على قرص صلب بـ500 غيغا بايت ومشغل بلو راي وإنترنت مدمج، إضافة إلى يد تحكم لاسلكية وعضوية مجانية تجريبية في Live Gold لمدة 14 يوم للأعضاء الجدد.

وسيتم إطلاق «إكس بوكس 1» مع جهاز الاستشعار كينكت. دبي البيان

صحة

«آي كير» لحماية العيون من الإشعاع

اطلقت بينكيو تقنية «آي كير» التي تعود بالنفع على رؤية المستخدمين من خلال الدمج بين تقنية الخلو من الوميض وأنماط الشاشات المزودة بضوء أزرق خافت في مجموعة شاشات إل إي دي المزودة بتقنية عرض المحاذاة الرأسية.

وتم اعتماد شاشات آي كير مقاس 17 بوصة من قِبَل توف راينلاند، أحد رواد العالم في توفير الخدمات التقنية والسلامة، لتكون صديقاً للعيون. وقال المدير العام الاقليمي لبينكيو، مانيش باكشي: «دمجنا "آي كير" في شاشاتنا لتوفير صورة ووظائف افضل". دبي البيان

65٪ من هواتف العالم ذكية

50 ٪ من اشتراكات الهواتف المحمولة ذكية بحلول 2019

65 ٪ من سكان العالم تغطيهم شبكات الجيل الرابع

7 مليارات اشتراك هاتف محمول في 2015

عدد الاشتراكات سيتجاوز عدد سكان العالم العام المقبل

الاتصال بالإنترنت وقوة المحتوى والتطبيقات مقومات ذكاء الهاتف

أرشيفية

دبي ـ البيان

كشف تقرير حديث أن 65% من الهواتف المباعة في الأشهر الأولى من 2014 هي ذكية، وأن عدد اشتراكات الهواتف المحمولة في المنطقة وإفريقيا سينمو من 1.2 مليار في 2013 إلى 1.9 مليار بـ 2019، في حين أن نسبة انتشار الهاتف المتحرك في المنطقة تبلغ حالياً 107٪، بواقع 365 مليون اشتراك للهواتف المحمولة.

وستبلغ نسبة الهواتف الذكية 50٪ من إجمالي اشتراكات الهاتف في المنطقة بحلول العام 2019، حيث إنها ستتصدر نمو حركة البيانات. كما أن هنالك توقعات بزيادة نمو حركة البيانات في منطقة أوروبا الوسطى والشرق الأوسط وافريقيا بمعدل 11 ضعفاً ما بين العامين 2013 و2019، ولن يتفوق على ذلك سوى النمو المتوقع في منطقة آسيا والمحيط الهادئ.

أبرز العلامات التجارية المصنعة للهواتف الذكية

أرشيفية

وكشف تقرير إريكسون أنه تم إطلاق 288 شبكة LTE في 104 دول بشكل تجاري. ويستمر هذا الرقم بالنمو، حيث من المتوقع أن تصل تغطية شبكات LTE إلى 65% من سكان العالم في العام 2019.

وفي حين أن غالبية الأجهزة المحمولة التي تعمل بتقنية الاتصال من آلة إلى آلة في يومنا هذا لا تزال تعمل بتقنية جي إس إم فقط، فإنه من المتوقع أن تتحول غالبيتها إلى تقنية الجيل الثالث والرابع (3G/4G) بحلول العام 2016.

المستهلكون المحترفون

قال سالمي: «إن المنطقة تعد سوقاً ملينا بالمستهلكين سريعي ـ التبنّي، فهم على دراية كاملة بأحدث التقنيات ويطمحون إلى امتلاكها. ومن شأن ذلك أن يدفع لاستخدام الهواتف الذكية والشراء نحو النمو، والذي في المقابل يزيد من معدلات استهلاك البيانات. ويجب على الشركات المشغّلة في أرجاء الشرق الأوسط أن تكون على مستوى كافٍ من الوعي تجاه الارتفاع المتوقع في استخدام الهواتف الذكية، بهدف بناء شبكات مستدامة قادرة على التعامل مع المستوى الكبير من استهلاك البيانات الذي سنراه في المجتمع الشبكي في المستقبل».

نمو هائل

وقال تيمو سالمي، نائب الرئيس ومدير العمليات في إريكسون الشرق الأوسط وشمال افريقيا: «تشهد المنطقة وافريقيا نمواً هائلاً، حيث يساهم تطور الشبكات والنمو الاقتصادي والفرص المتاحة في توفير المزيد من الامكانات لتقنيات الاتصال في منطقة جنوب الصحراء الإفريقية على وجه الخصوص، في حين يواصل الإقبال على الأجهزة الذكية نموه في الشرق الأوسط ويدفع عجلة نمو شبكات LTE. وفي ضوء تسارع تحول المدن في مختلف أنحاء المنطقة تدريجياً نحو مفهوم المدينة الذكية، ستتنامى أهمية حلول الاتصال من آلة إلى آلة، وتدفع عجلة تحول سكان الشرق الأوسط وافريقيا إلى المجتمع الشبكي».

2015

سيتجاوز العدد الإجمالي لاشتراكات الهاتف المتحرك في العام المقبل عدد سكان العالم. وقد نمت اشتراكات الهاتف المتحرك بنسبة 7٪ في العام على نحو سنوي، حيث شهدنا 120 مليون اشتراك إضافي خلال الربع الأول وحده. وتواصل اشتراكات اتصال النطاق العريض المتحرك النمو أيضاً، حيث ستصل إلى 7.6 مليارات بحلول أواخر العام 2019، وهو ما يمثل أكثر من 80٪ من إجمالي اشتراكات الهاتف المتحرك.

2016

في غضون عامين، أي في العام 2016، سيتجاوز عدد اشتراكات الهاتف الذكي عدد اشتراكات الهواتف العادية. كما يتوقع أن يصل عدد اشتراكات الهاتف الذكي إلى 5.6 مليارات بحلول العام 2019. وسيصل عدد اشتراكات الهاتف الذكي في أوروبا إلى حوالي 765 مليوناً العام 2019، وبالتالي سيتجاوز عدد السكان.

وقد شكلت نسبة الهواتف الذكية 65٪ من إجمالي الهواتف التي بيعت خلال الربع الأول من العام 2014. وبالمقارنة مع يومنا هذا، من المتوقع أن يستهلك مستخدم الهاتف الذكي في العام 2019 شهرياً ما يقارب من أربعة أضعاف كمية البيانات المتنقلة. وهذا يقود إلى التنبؤ بنمو حركة البيانات المتنقلة بنحو 10 أضعاف ما بين العامين2013 و2019.

«بلغ إنس» تسجل 12٪ نمواً في مبيعات الإلكترونيات

35٪ نمو المبيعات في الدولة

250 علامة تجارية تحت مظلة «بلغ إنس» التابعة للفطيم

احتدام المنافسة في سوق الالكترونيات بدبي

أرشيفية

دبي ـ محمد بيضا

قال عمر أبوشعبان، مدير العمليات والتجارة الإلكترونية «بلغ إنس» التابعة لمجموعة شركات الفطيم الإماراتية، إن الشركة سجلت نمواً بلغت نسبة 12% خلال الربع الأول من العام الجاري مقارنة بنفس الفترة من 2013. فيما نمت مبيعات الشركة من الهواتف الذكية بنسبة 35% وأجهزة الكمبيوتر اللوحية والدفترية بنسبة 22% وشاشات التلفزيون نمواً بنسبة 20%، لافتا إلى ان هناك 250 علامة تجارية عالمية متوفرة تحت مظلة الشركة.

وأشار أبوشعبان إلى أن إجمالي مساحات العرض في متاجر الشركة يصل إلى نحو 200 ألف قدم أكبرها في فيستيفال سيتي مول ودبي مول. وأن «بلغ إنس » تدرس التوسع خارج الإمارات خاصة في فيستيفال سيتي الدوحة ومسقط خلال العام الجاري والمقبل.

وعن النسبة المتوقعة لنمو مبيعات الالكترونيات الاستهلاكية في الإمارات هذا العام، توقع ان ينمو السوق بنسبة تتراوح بين 6% إلى 7% . موضحا أن التوقعات تشير إلى بقاء الهواتف الذكية مثل «آي فون» و«سامسونج» و«لينوفو» و«هواوي» في صدارة المبيعات تليها الأجهزة اللوحية والكمبيوترات والتليفزيون.

وبالإشارة إلى تأثير المنافسة في السوق وبين أصحاب العلامات التجارية على الأرباح قال أبوشعبان: لا شك أن المنافسة قوية بالإضافة إلى ارتفاع القيم الإيجارية للمتاجر لكننا نعتمد على خدمات ما بعد البيع وعروض القيمة المضافة للمحافظة على العملاء.

الاستثمار يستمر

وتفصيلا قال مدير العمليات والتجارة الإلكترونية «بلغ إنس»: سيتم تخصيص الجزء الأكبر من استثماراتنا في العام الحالي لعمليات تجديد وتحديث المتاجر، وذلك استجابة لنتائج المسح الخاص بالأجهزة الإلكترونية الاستهلاكية، والذي أفاد فيه العملاء أنهم يقضون 3-1 ساعة داخل المتجر لإكمال عملية الشراء.

وأضاف: يعتبر الشكل الجديد لمتجرنا في دبي مول الخطوة الأولى نحو توفير تجربة تسوق متكاملة. كما نخطط لتدشين موقعنا الإلكتروني للتسوق عبر الإنترنت، والذي يهدف إلى تمكين العملاء من التسوق من منازلهم براحة وسهولة تامة.

خدمات ما بعد البيع

وقال أبو شعبان: نعتبر أول متجر للإلكترونيات الاستهلاكية الذي يطرح مبادرات فريدة لخدمات ما بعد البيع، حيث تهدف كل من مبادرة «تيكنو» و«كيب إت وركنج »إلى تبسيط التكنولوجيا، وجعل العملاء يتمتعون بالأجهزة التي يقومون بشرائها. وتهدف خدمة «كيب إت وركنج» إلى ضمان عمل الأجهزة على الوجه الأمثل وكذلك حماية المستهلك بأن ينفقوا نقودهم على أجهزة ذات قيمة وجودة عالية، والتمتع بالمنتج للحد الأقصى.

حملات إعلانية

يشهد السوق زيادة في الحملات الترويجية والإعلانية، وفي أعقاب النجاح الكبير لمعرض جايتكس سبرنج، حافظ السوق على مستوى عال من المبيعات. كما أدت بطولة كأس العالم إلى تسجيل طلب كبير على أجهزة التلفاز، والتي ارتفعت مبيعاتها بنسبة بلغت 18%.

تاريخ في سطور

تأسست مونتي كارلو في العام 1866 ومعنى الاسم بالإيطالية «جبل كارلو» والذي سمي تيمناً باسم شارل الثالث أمير موناكو بين عامي 1856 - 1889. والجبل يقع على حافة سلسلة جبال الألب البحرية، حيث تقع المدينة. وفي حين تشتهر هذه الامارة الصغيرة عالمياً بأنها ملاذ للمشاهير وأصحاب الثروات الخيالية والكازينوهات الفخمة وبعائلتها المالكة وأصحاب المصارف المبتعدين عن الأضواء، رغم ذلك ليس بالضرورة أن تكون مليونيراً لكي تتمكن من زيارتها.

موناكو ملاذ الصفوة وأثرياء العالم

إرميتاج مونتي كارلو.. رفاهية فخامة 3 قرون

قرى على سفوح الجبال خليط من سحر الطبيعة وفنون البشر

يخوت الأثرياء تتلألأ جمالاً تحت عدسات السياح في ليالي الصيف المقمرة

أبنية تراثية تعكس الغنى الثقافي للمدينة

مونتي كارلو ـ البيان

عبر بوابة عريقة تزينها منحوتات تعود إلى عصر الجمال يدخل المرء إلى أحد أعرق فنادق العالم (ارميتاج مونتي كارلو)، حيث الرخام، الخشب الأصهب، الشمعدانات، الثريات العملاقة، السجاد والتطريزات، الجدران الدافئة، الزجاج الملون الذي تتسلل منه أشعة الشمس، الدرج المنحوت بدقة، الطاولات والكراسي والأعمدة الضخمة والأسقف العالية.. كل شيء في المكان يوحي بالعراقة، وكل شيء يعطي الإحساس بسطوة الجمال على مفردات البناء الذي شيد قبل ثلاثمئة سنة، ولايزال شامخاً حتى اليوم.

تتجسد في أوتيل إرميتاج روعة فنون العصر الجميل، مع واجهة من الأحجار البارزة شاحبة اللون، وديكورات النحت الغائر بالأفاريز الزرقاء والأبواب الفرنسية التي تفتح على شرفات رائعة ذات زخارف حديدية بإطلالات على الميناء.

تعلو ردهة الفندق قبة من الزجاج والفولاذ مصممة على طراز عصري بتوقيع المهندس غوستاف إيفل، تتخللها قطع من الزجاج الملون الذي يجعل المشهد بانورامياً، يتميز بسطوع الضوء نهاراً ونعومة قمر المساء ليلاً، ويخال المرء أن كل قطعة من القبة العالية نسجت من ألياف ملونة.

جمال مضاعف

تتزين غرف الضيوف بلوحات من اللون الأحمر والأزرق أو البيج، وكأنها تقدم دراسات في فنون الأناقة الهادئة. ويعد الفندق واحدا من نقاط الجذب السياحي الاجتماعية الرئيسية في موناكو، حيث يشعر الضيوف كأنهم جزء من صفوة أهل المجتمع، إذ يحصلون على بطاقة سيركل مونتي كارلو التي تتيح لهم الوصول الى نادي الشاطئ (ومركز اللياقة البدنية في ليه تيرم).

المطاعم والصالات

فندق إرميتاج مونتي كارلو واحد من أربعة ممتلكات (مونتي كارلواس بي ام) في موناكو، يضم عدة مطاعم هي: مطعم فيستمار الأنيق والحائز على نجمة ميشلان بالضيوف للاستمتاع بتجربة تذوق الطعام، حيث يقوم الشيف جويل جارول بإبداع أرقى المأكولات البحرية والخضروات الطبيعية المحلية. ومن الشرفة الرائعة المفتوحة صيفاً، يمكنك الاستمتاع بالمناظر الخلابة على الميناء.

أما لو ليمون بار الذي يقدم الإفطار والغداء، فهو أفضل مكان للخلود بنفسك والاستمتاع بالفطائر اللذيذة المحلية الصنع في أوقات الشاي. كما تقدم قاعة كريستال بار أجواء فخمة، وتحيطها كريستالات وأعمال فنية تحبس الانفاس.

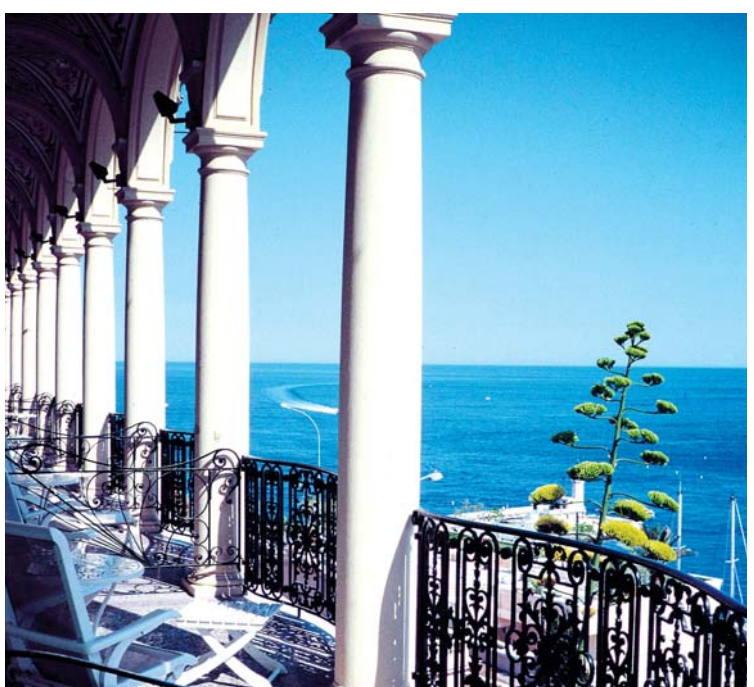

أجنحة فاخرة

قباب بروعة هندسية

بيوت من السحر

على الطريق الممتد عبر شاطئ الريفيرا الساحر يلحظ المسافر تلك البيوت المعلقة على سفوح الجبال، ومن نافذة القطار الواصل بين مدينة نيس وشاطئ مونتي كارلو وعبر أرخبيل من القرى المتناثرة قرب الشاطئ أو المتكئة إلى السفوح، تلتقط العين ألواناً قوية هي خليط من الطبيعة بصخورها وأشجارها، ومن إبداع الفنان بالقرميد الأحمر والواجهات البيضاء، والشرفات الزجاجية التي يلمع فيها موج المتوسط وهو يتكسر حناناً تحت أرجل المصطافين وقد لوحتهم شمس الجنوب فتركت لونها الوردي على أجسادهم أو اكسبتهم سمرة قل مثيلها على شواطئ القارة العجوز.

رعاية خاصة

قال باسكال كاميا، المدير العام لفندق الارميتاج خلال زيارته إلى دبي لحضور سوق السفر العربي: «لدول الخليج أهمية متزايدة لمونتي كارلو إذ كل سنة نشهد عددا متزايدا من الزوار الخليجيين للفندق. في فنادقنا نقدم خدمات مصممة خصيصاً للزوار الخليجيين لتلبية حاجاتهم التي تلائم أسلوب حياتهم».

سهولة التسوق

بإمكان النزلاء الوصول المباشر إلى ذي تيرم مارين مونتي والشهيرة بالرعاية الصحية والوقائية. ويشغل منتجع السبا مساحة 6600 متر مربع ويطل على البحر، ويضم حمام سباحة داخلياً مملوءاً بماء البحر المسخن، ومرافق اللياقة البدنية، وساونا وحماماً. يتلقى الضيوف لدى وصولهم بطاقة سيركل مونتي كارلو (والذي يسمح لهم بالدخول المجاني للكازينو، ونادي الشاطئ وهو شاطئ خاص، وخصم 50% في كونتري كلوب والذي يضم 23 ملعب تنس ونادياً للغولف فئة 18 حفرة. تقع موناكو بين فرنسا وإيطاليا وهي نقطة انطلاق مثالية للعيش في روعة الجنوب.

أجنحة ألماسية

افتتح فندق ارميتاج ثلاثة اجنحة فاخرة جديدة ليصبح عدد الأجنحة الألماسية ١٣ جناحاً. لضيوف هذا الجناح خدمات خاصة ومنها: فطور ملكي، ثلاث غرف نوم مع غرفة جلوس واسعة وشرفات تطل على مناظر خلابة للبحر الأبيض المتوسط. تتميز هذه الغرف بأنها تقع على السطح مما يتيح للضيوف رؤية تدرجات اللون الأزرق والتي تمتد من السماء الى البحر. لا تتوقف الخدمات المميزة على المناظر الجميلة فقط بل يوفر الجناح الألماسي خدمة توصيل ذهاب واياب من مطار نيس الى فندق ارميتاج. ويمكن للضيوف تسجيل الدخول من الغرفة بدلا من الانتظار في الردهة. أما بالنسبة للاستقبال فسيكون مميزاً.

حياة الترف

في إطار ازدياد عدد الزوار الخليجيين لموناكو، يُؤمن فندق مونتي كارلو منتجات تلائم حاجات زبائن دول مجلس التعاون الخليجي مما يجعلهم يشعرون بالراحة وكأنهم في بيوتهم، ومن وسائل الراحة المتاحة: خيارات الطعام الحلال، قنوات التلفزيون العربية وسجادة الصلاة واتجاهات القبلة، كذلك يوفر مونتي كارلو الأمن وهو أحد الاهتمامات الرئيسية للفندق إذ يتيح للزبائن خيارات خاصة كإغلاق طابق بأكمله أو ربط غرفتين مع بعضهما. ويمكن للعائلات الكبيرة ايضا الاستفادة من خدمة «VIP للأطفال»، حيث يتم التعامل مع الأطفال مثل كبار الشخصيات كتوفير برنامج خاص لهم، فضلاً عن قوائم طعام تلائمهم وغيرها من وسائل الراحة.

عروض الصيف

تتميز موناكو بمهرجان مونتي كارلو للموسيقى الذي يقام في الرابع من يوليو ولغاية 23 أغسطس وقد مضى على مهرجان مونتي كارلو للموسيقى 40 عاما وهذه السنة لدى مونتي كارلو اس بي ام برنامج يجمع العديد من الفنانين المشهورين مثال خوليو إغليسياس، توم جونز وبول أنكا وليزا مينيللي، وسيتضمن المهرجان أيضاً العديد من الفنانين الشباب مثال لانا ديل ري وريان لويس وغيرهم الكثيرين. هذه الذكرى أيضاً مناسبة للاحتفال بكبار موسيقي الروك والبوب مثل بوي جورج، تكساس، ونيل يونغ والتون جون.

يخوت الأثرياء

أحد أكثر الأشياء امتاعاً في موناكو هو رؤية كيف يعيش الاغنياء، حيث يمكنك ان تلمح انماط عيش اصحاب الملايين والمليارات، وان تشاهد اليخوت الفخمة راسية في صفوف انيقة في المرفأ الرئيسي. بعض هذه اليخوت من الضخامة بحيث تضم مهابط للطائرات المروحية اعلاها. وفي ليالي الصيف يقيم اصحاب اليخوت ولائم العشاء على ضوء الشموع ويتجمع السياح على رصيف الميناء لمشاهدتهم.

سيارات فارهة

موقف السيارات امام كازينو مونتي كارلو الشهير يستحق «الفرجة» أيضاً، ففي معظم الليالي تصل القيمة الإجمالية للسيارات المتوقفة هناك الى ملايين الدولارات، سعر الواحدة منها حوالي ربع مليون دولار. ويقترب منها بعض الشبان لتصويرها بالفيديو في حماس بالغ ويضع بعضهم أيديهم على نوافذها لرؤية فخامتها الداخلية.

إتفاقية

«إنفستكورب» يحصل على تسهيلات إئتمانية بـ400 مليون دولار

أبرم إنفستكورب، المؤسسة العالمية المتخصصة في الاستثمارات البديلة أمس، اتفاقية تسهيلات إئتمانية متجددة بقيمة 400 مليون دولار أميركي مع مجموعة من المصارف المشتركة. ونجح إنفستكورب بموجب هذه الصفقة بتأمين تعهدات من 14 مصرفا بما يتجاوز الـ 650 مليون دولار أميركي.

ويأتي هذا التسهيل ليمدد فترة استحقاق الديون الإئتمانية لأكثر من أربع سنوات بعد أن كان تاريخ استحقاقها في سبتمبر 2015.

ويؤمن القرض الجديد، الذي يستحق في يوليو 2018، تسهيلات متعددة لإنفستكورب، ولاسيما عقب النجاح الذي حققه في أول طرح له للسندات السويسرية، ومحفظة الديون متوسطة الأجل التي امتدت فترة استحقاقها لتصبح 45 شهراً مقارنة بـ 26 شهراً في ديسمبر 2013.

وقام كل من «كومرزبنك ايه جي»، و«رويال بنك أوف سكوتلاند»، بدور البنك المفوَّض بترتيب التمويل والمنسق للصفقة، بالتعاون مع عدد من المؤسسات المالية. حيث كانت البنوك المفوَّضة بترتيب التمويل هي: المصرف الخليجي التجاري، وبنك باركليز، وسيتي بنك، ودويتشه بنك، وآي.إن.جي كوميرشال بانكينغ، وجيه بي مورغان ليمتد. بينما كان كل من بنك أوف أميركا وسوسيتيه جنرال المفوضين بتنسيق التمويل. و كريدي سويس وغلف بنك المرتبين الأساسيين للتمويل. وكان المرتب العامل للتمويل كلا من جيفريز فاينانس والبنك العربي المتحد.

وقام «كوميرزبنك» بدور وكيل تسهيل القرض، و«رويال بنك أوف سكوتلاند» بدور وكيل إعداد المستندات والوثائق الخاصة بالصفقة. المنامة - البيان

تمويل

لوكسمبورغ تعدّل مشروع قانون الصكوك

عادت خطة لوكسمبورغ لإصدار سندات إسلامية (صكوك) إلى مسارها إثر توقف استمر ثلاثة أشهر بعدما قدمت الحكومة مشروع قانون معدلاً إلى مجلس الدولة، وهو الجهاز الذي يقدم المشورة للسلطة التشريعية في البلاد.

وتتطلع لوكسمبورغ الحاصلة على تصنيف AAA لإصدار صكوك سيادية على غرار بريطانيا، حيث يسعى البلدان إلى تعزيز حضورهما في مجال التمويل الإسلامي لجذب مزيد من الاستثمارات من دول الخليج الغنية.

وقال جاي أرنت عضو مجلس النواب وهو المجلس التشريعي في لوكسمبورغ إن اللجنة المالية ناقشت مشروع القانون المقترح يوم الخميس وسيتم إرساله إلى مجلس الدولة لمراجعته.

وقال لرويترز: بعد أن يأتينا الرأي الثاني لمجلس الدولة سيتم التصويت على التقرير النهائي» مضيفاً أنه لا يوجد حتى الآن نطاق زمني لهذا التصويت.

ويسمح مشروع القانون المقترح للحكومة بتوريق ثلاثة أصول حكومية لضمان إصدار صكوك قيمتها 200 مليون يورو (275 مليون دولار).

وكان المجلس بحث مشروع القانون في مارس وأثار أسئلة من بينها الجدوى الاقتصادية لإصدار الصكوك والحاجة إلى مزيد من الوضوح على صعيد المعاملة الضريبية. وطلب المجلس «تبريراً مقنعاً» للحاجة إلى الصكوك كأداة تمويل أنسب من السندات التقليدية في ضوء التكاليف الإضافية لإقامة مجلس شرعي لضمان الالتزام بالشريعة الإسلامية. وفي الأسبوع الماضي فوضت الحكومة البريطانية 5 بنوك لترتيب إصدار صكوك قيمته 200 مليون جنيه استرليني (336 مليون دولار) قد يتم إطلاقه في الأسابيع المقبلة بناء على أوضاع الصكوك. رويترز

تشمل «إعمار» و«أرابتك» و«الاتحاد العقارية» و«السوق المالي» وبنك دبي الإسلامي

5.7 مليارات سهم للأجانب في 5 شركات بدبي

36.8 مليار درهم القيمة السوقية للملكية

متابعة - ناصر عارف

ارتفعت وتيرة ملكية الاجانب في أسهم خمس شركات مدرجة في سوق دبي المالي خلال شهر يونيو الجاري وقفز عدد الاسهم التي تملكها هذه الشريحة من المستثمرين في الشركات التي شملها التحليل الى 5.73 مليارات سهم تصل قيمتها السوقية الى نحو 36.8 مليار درهم بحسب اغلاقات الاسعار في نهاية الاسبوع الماضي . وهذه الشركات هي: إعمار, وأرابتك , والاتحاد العقارية ,وشركة سوق دبي المالي , بالإضافة إلى بنك دبي الإسلامي. ويظهر تحليل للبيان الاقتصادي ان زيادة ملكية الأجانب في هذه الشركات جاءت رغم عملية التصحيح التي شهدها السوق في الأيام الاخيرة وتراجع الاسعار إلى مستويات مغرية للاستثمار مما شكل فرصة للدخول والشراء نتيجة قناعتهم بأن الاسعار في طريقها للتحسن في الفترة القادمة بعدما وصلت إلى القاع .

إعمار

وبلغت نسبة ملكية الأجانب في شركة إعمار 31.76% وبواقع 2.273 مليار سهم تصل قيمتها السوقية 21.5 مليار درهم, استحوذ منها المستثمرون الاجانب من غير العرب على 20.08% فيما وصلت نسبة ملكية الخليجيين 9.1% و نسبة المستثمرين العرب 2.58%.

أرابتك

ومازالت ملكية الأجانب في شركة أرابتك تعد الأكبر من حيث النسبة والتي بلغت وفقا لإغلاق يوم الخميس الماضي 50.16% وبواقع 2.2 مليار سهم بلغت قيمتها السوقية 9.48 مليارات درهم .علما بأن المستثمرين العرب تصدروا قائمة أكثر الملاك بنسبة بلغت 34.59% فيما وصلت نسبة المستثمرين الخليجيين في الشركة 4.54% ونحو 11.03% لصالح المستثمرين الاجانب.

دبي الإسلامي

وجاءت بعد ذلك ملكية الأجانب في بنك دبي الإسلامي بنسبة 16% وبواقع 632 مليون سهم من رأسمال الشركة البالغ 3.953 مليارات سهم وتصل القيمة السوقية التي تملكها هذه الشريحة في البنك مع نهاية تعاملات الأسبوع الماضي 4.2 مليارات درهم, وحل بالمرتبة الأخيرة ملكية الاجانب في شركة سوق دبي بنسبة 7.39% وبواقع 148 مليون سهم تصل قيمتها السوقية 563 مليون سهم.

ملكيات مؤثرة للعرب والأجانب في سوق دبي المالي

تصوير. حصة اسماعيل

ربح 27.7٪ منذ بداية العام الجاري

الاستثمار يتصدر القطاعات الأكثر ارتفاعاً في سوق البحرين

سهم المؤسسة العربية المصرفية يحقق أداءً قوياً ويرتفع 88٪

المنامة - البيان

تصدر قطاع الاستثمار أداء البورصة البحرينية خلال عام 2014 بارتفاع ملحوظ بلغ 27.7% ليضيف مؤشر القطاع 180.22 نقطة إلى رصيده منذ بداية العام وصل بها إلى مستوى 830.91 نقطة بنهاية جلسة الثلاثاء وكان إغلاقه بنهاية العام الماضي عند مستوى 650.69 نقطة. ويشمل قطاع الاستثمار 12 شركة منها سهمان موقوفان عن التداول هما المجموعة الخليجية للمال وبنك طيب وتم تداول 7 أسهم فقط خلال عام 2014 وظلت 3 أسهم خارج التداولات بالإضافة للسهمين الموقوفين. وتفوق أداء قطاع الاستثمار بالبورصة البحرينية على أداء السوق حيث بلغت مكاسب مؤشر السوق منذ بداية العام الجاري وحتى نهاية جلسة الثلاثاء 15.7% حسبما ذكر تقرير مباشر مضيفاً 195.69 نقطة إلى رصيده ليصل إلى مستوى 1444.55 نقطة وكان السوق قد أنهى تداولات عام 2013 عند مستوى 1248.86 نقطة.

وحقق قطاع الاستثمار نتائج إيجابية بالربع الأول من عام 2014 حيث أظهرت نتائج شركات القطاع تحقيق أرباح صافية بلغت 67.6 مليون دينار بحريني توازي 25.5 مليون دولار أميركي بالربع الأول من عام 2014 مقابل 61.7 مليون دينار تعادل 23.3 مليون دولار بالفترة نفسها من العام الماضي بنمو نسبته 9.65% باستبعاد الشركتين الموقوفتين عن التداول وبنك انفستكورب.

العربية المصرفية

وحقق سهم المؤسسة العربية المصرفية أداءً قوياً حيث استطاع السهم أن يرتفع 88% منذ بداية العام تصدر بها مكاسب القطاع ليصعد السهم إلى مستوى 0.705 دولار بنهاية جلسة الثلاثاء وكان إغلاقه بنهاية العام الماضي عند مستوى 0.375 دولار. وكانت الشركة قد استحوذت بمفردها على 48% من أرباح القطاع بالربع الأول من 2014 حيث أعلنت تحقيق صافي ربح بلغ 32.4 مليون دينار بما يعادل 86 مليون دولار أميركي بالربع الأول من عام 2014 مقابل حوالي 26 مليون دينار بما يساوي 69 مليون دولار بالفترة نفسها من عام 2013 بنمو نسبته 24.6%. وقال نافيد خان العضو المنتدب للمؤسسة العربية المصرفية إن النتائج المالية للربع الأول مشجعة، مشيراً إلى أن قاعدة إيرادات المؤسسة تتميز بقوتها وأنه يأمل بأن تواصل المؤسسة هذا الأداء الجيد بالفترة المقبلة.

سهم البركة

وعن ثاني الأسهم الكبيرة والمؤثرة بقطاع الاستثمار وهو سهم البركة المصرفية فقد حقق ارتفاعاً نسبته 13.5% وصل بها إلى مستوى 0.840 دينار بنهاية جلسة الثلاثاء وكان إغلاقه بنهاية 2013 عند مستوى 0.740 دينار. وجاءت مجموعة البركة المصرفية في المركز الثاني من حيث أعلى الأرباح على مستوى القطاع بالربع الأول حيث أعلنت عن تحقيق صافي أرباح بلغ حوالي 25 مليون دينار بحريني تعادل 66.6 مليون دولار أميركي بالربع الأول من العام 2014 مقابل 24.8 مليون دينار تساوي 65.75 مليون دولار بالفترة نفسها من عام 2013 بنمو طفيف بلغت نسبته 1.2%. وقال الشيخ صالح عبد الله كامل رئيس مجلس إدارة مجموعة البركة: إن هذه النتائج المالية الجيدة التي حققتها المجموعة بالربع الأول قد تحققت في ظل تقلبات الأوضاع الاقتصادية والمالية على مستوى المنطقة والعالم إلا أن المجموعة بادرت إلى وضع الاستراتيجيات التحوطية التي مكنتها من التعامل بحكمة مع هذه الظروف وتحقيق الأرباح المخطط.

التمويل الخليجي

أما عن سهم التمويل الخليجي السهم النشط بالقطاع فقد حقق ارتفاعاً نسبته 8.57% خلال 2014 ليرتفع إلى مستوى 0.190 دولار وكان إغلاقه بنهاية تداولات 2013 عند مستوى 0.175 دولار. وجاء بيت التمويل الخليجي بالمركز الأخير من حيث أعلى الأرباح بالربع الأول حيث أظهرت بياناته المالية تحقيق أرباح صافية بلغت حوالي 397 ألف دينار بما يعادل 1.1 مليون دولار حسبما أفاد تقرير مباشر مقارنة بما قيمته 650 ألف دينار بما يعادل 1.5 مليون دولار خلال الفترة نفسها من العام السابق بتراجع نسبته 29%.

وصرح هشام الريس الرئيس التنفيذي في تعليقه على تلك النتائج قائلاً: لقد عكست هذه النتائج الأداء الجيد لعدد من شركاتنا التابعة ومن بينها شركة سيمينا وهي شركة الاستثمار الصناعي التابعة لبيت التمويل الخليجي. ومن جانبه قال رئيس مجلس إدارة بيت التمويل الخليجي أحمد المطوع: لقد بدأ البنك تنفيذ استراتيجية تهدف إلى تحقيق نمو في الأرباح خلال فترات السنة المقبلة.

وأضاف إنه لتحقيق ذلك سوف تشهد الأشهر المقبلة قيام البنك بالتركيز على أربعة محاور رئيسية وهي إدارة الأصول، الصيرفة التجارية، التطوير العقاري والأنشطة الصناعية وجميعها ضمن المجالات التي نتمتع بخبرة كبيرة فيها وسجل حافل من الإنجازات، كما سنواصل سعينا لإيجاد فرص مجزية وجذابة للبنك ومساهمينا الأوفياء.

أداء أسهم الاستثمار يفوق أداء مؤشر بورصة البحرين

أرشيفية

«إنوفست» و«التسهيلات» يتراجعان

حقق سهما إنوفست والبحرين للتسهيلات التجارية أداءً سلبياً خلال عام 2014 حيث تراجع الأول 5% ليهبط إلى مستوى 0.285 دولار بنهاية جلسة الثلاثاء وفق تقرير مباشر وكان إغلاقه بنهاية 2013 عند مستوى 0.300 دولار. أما سهم تسهيلات فقد حقق تراجعاً نسبته 1.47% ليصل إلى مستوى 0.670 دينار في آخر إغلاق له في حين كان السهم قد أنهى تداولات عام 2013 عند مستوى 0.680 دينار. وكانت البيانات المالية لشركة إنوفست خلال الربع الأول من عام 2014 قد أظهرت تحقيق أرباح صافية بلغت 1.51 مليون دولار بالربع الأول من العام الجاري مقابل 22.82 ألف دولار بالفترة المماثلة من العام الماضي بنمو في الأرباح بلغت نسبته 6517%. أما البيانات المالية لشركة البحرين للتسهيلات التجارية بالربع الأول من عام 2014 فقد أظهرت تحقيق أرباح تقدر بـ 3.065 ملايين دينار مقارنة بـ 3.265 ملايين دينار بالربع الأول من 2013 بتراجع طفيف بلغت نسبته 6.25%.

عينة جديدة لمؤشر مسقط المتوافق مع الشريعة

31 شركة تضمها العينة والعمل بها ابتداء من غد

مسقط - محمد بن صالح البلوشي

أعلن سوق مسقط للأوراق المالية عن عينة مؤشره المتوافق مع الشريعة وذلك عن البيانات المالية لفترة الربع الأول من عام 2014، حيث سيبدأ العمل بها في السوق ابتداء من يوم غد . وتضم عينه المؤشر الجديد إحدى وثلاثين شركة مساهمة عامة مدرجة بسوق مسقط للأوراق المالية تتوافق أنشطتها وسلوكها المالي مع متطلبات الشريعة بالاعتماد على معايير هيئة المحاسبة والمراجعة للمؤسسات المالية الاسلامية AAOIFI، وتراجع كل ثلاثة أشهر وذلك بإضافة أي شركة تلتزم بالمعايير أو حذف الشركات التي تفتقد أهليتها.

وأوضح التعميم الخاص بعينة مؤشر سوق مسقط والتي توافقت أعمالها وسلوكها المالي مع متطلبات الشريعة الإسلامية حسب القواعد الشرعية المقرة من هيئة المحاسبة والمراجعة للمؤسسات المالية الإسلامية AAIOFI عن إضافة شركتين جديدتين في عينة المؤشر وحذف شركة واحدة لعدم توافق معيار السيولة.

شركات العينة

وتشمل عينة مؤشر السوق الشرعي شركات الأنوار لبلاط السيراميك والجزيرة للخدمات وبنك العز الإسلامي وبنك نزوى وصناعة مواد البناء وصناعة قرطاسية الكمبيوتر وظفار للمرطبات والباطنة للتنمية والاستثمار القابضة ودواجن ظفار والخليجية لمنتجات الفطر وزجاج مجان ومسقط للغازات ومصانع مسقط للخيوط والوطنية لصناعة البسكويت والعمانية القطرية للاتصالات والكروم العمانية وعمان كلورين. كما تضم العينة شركات أسمنت عمان والعمانية للاستثمارات التعليمية والتدريبية القابضة والأسماك العمانية والمطاحن العمانية والنفط العمانية وعمان للمرطبات وحلويات عمان وعمانتل ونسيج عمان القابضة ومؤسسة خدمات الموانئ وريسوت للأسمنت وشل العمانية للتسويق والصفاء للأغذية وفولتامب للطاقة.

جذب المستثمرين

أكد مراقبون أن المؤشرات الإسلامية التي تعمل عليها الأسواق المالية ستساهم في جذب شريحة جديدة من المستثمرين باعتبارها تلامس تطلعاتهم وكونها تفضل وجود مرجعية موثوقة لتحديد الاستثمارات التي تتوافق مع متطلبات وأحكام الشريعة الاسلامية والذي بدوره يساهم في تطوير ونمو قطاع سوق المال الإسلامي من خلال ما يوفره من خيارات استثمارية غير تقليدية. وتشمل معايير التوافق مع الشريعة الإسلامية حسب هيئة المحاسبة والمراجعة للمؤسسات المالية الإسلامية مستويين يجب توفرهما في أي شركة حتى تكون متوافقة مع متطلبات الشريعة تتمثل في معايير الأنشطة التجارية والمعايير المالية.

سوق مسقط يهتم بالشركات المتوافقة مع الشريعة

من المصدر

فرص

نظم "ميثاق" - ذراع الخدمات المصرفية الإسلامية لبنك مسقط - الملتقى الثاني لرجال الأعمال للتعريف بأهمية المواضيع المتعلقة بالعمل الوقفي وكيفية إدارة الأموال الوقفية وكيفية التصرف المثالي للتركات وأيضا أهمية الزكاة كركن أساسي من أركان الإسلام. كما بحث الملتقى الفرص الاستثمارية وتقديم الحلول المبتكرة التي تتوافق مع مبادئ الشريعة الإسلامية، والتي يمكن من خلالها استثمار أموال الزكاة والأوقاف والتركات. كما طالب الملتقى من خلال الجلسات والمناقشات بتفعيل هذه المجالات والجوانب خلال الفترة المقبلة من خلال التركيز على التوعية والتعريف بأهميتها في خدمة المجتمع. مسقط - البيان

الأسهم المصرية تفقد 15 مليار جنيه ومؤشرها يهبط 4.6٪

تهاوت مؤشرات بورصة مصر خلال تداولات الأسبوع المنقضي، وخسر رأسمالها السوقي نحو 15.2 مليار جنيه، في أسبوع إعلان التشكيل الوزاري الجديد برئاسة ابراهيم محلب وأداء اليمين القانونية أمام الرئيس عبدالفتاح السيسي. وخسر المؤشر الرئيسي «إيجي أكس 30» بنسبة 4.6% تعادل 405.87 نقاط ليغلق أعلى حاجز «8300 نقطة» عند 8,340.40 نقطة مقابل 8,746.27 نقطة بنهاية الاسبوع الماضي.

فيما تراجع مؤشر الأسهم الصغيرة والمتوسطة «إيجي أكس 70» بنسبة 3.1% تعادل 18.83 نقطة مغلقا عند 589.59 نقطة مقابل 608.42 نقاط، وامتدت الخسائر إلى المؤشر الأوسع نطاقاً «إيجي أكس 100» لتراجع بنحو 3.1% تعادل 33.37 نقطة إلى 1,037.20 نقطة انخفاضاً من 1,070.57 نقطة.

وأغلق رأس المال السوقي عند مستوى 480.060 مليار جنيه، مسجلا انخفاضاً أسبوعياً قدره 15.2 مليار جنيه.

وقال أحمد ثابت، رئيس قسم التحليل الفني بشركة «ميراج» لتداول الاوراق المالية :«على الرغم من انخفاض السوق بأكثر من 100 نقطة الا ان تباين الاسهم كان واضحا بشكل كبير، حيث إن كثيرا جدا من الاسهم لم تستطع إكمال الموجة الهابطة لها واستطاعت التماسك فوق مستويات دعمها بل وايضا لم تستطع ان تحقق اسعار ادنى من هبوط السوق جلسة اول امس رغم ان السوق كان تقريبا عند مستويات 8400 نقطة حينها».

وأضاف ثابت، في تصريحات لـ«مباشر» :«هبوط اليوم الذي كان مشاركا فيه بنسبة كبيرة البنك التجاري الدولي إلا ان التباين في الاسهم وقدرتها على التماسك وتحقيقها أداء أقوى من اداء المؤشر الرئيسي واحجام التداولات المتوسطة على الرغم من الهبوط الذي ان دل يدل على ان القوى البيعية لم تكن بالتأثير الكافي». مضيفاً :«ما سبق يجعلنا نتفاءل بالسوق الاسبوع القادم خصوصا مع قرب نهاية شهر يونيو والذي دائما يكون متوقعا في نهايته بعض الارتفاعات تمهيدا لمزيد من الارتفاعات من بداية شهر يوليو».

وقال سامح غريب، رئيس قسم التحليل الفني بشركة «الجذور» لتداول الاوراق المالية :«جاءت تعاملات جلسة اليوم على نحو سلبى، إذ أنهى المؤشر الثلاثيني تعاملاته على انخفاض بنسبة 1.18% عند 8340.4 نقطة بالقرب من مستوى الدعم 8300 نقطة والذي يعد مستوى هاما فى الفترة الحالية».

وقال غريب، في تصريحات لـ«مباشر» :«مازال المؤشر الثلاثيني غير قادر على إيقاف الهبوط الذي بدأ بعد الإرتداد من مستوى المقاومة 8800 نقطة، لذا أتوقع إختبار مستوى الدعم 8300 نقطة فى بداية جلسات الإسبوع القادم». مضيفاً :«فى حالة فشل المؤشر العام فى الثبات أعلى هذا المستوى تعد إشارة سلبية تدل على وجود ضعف حقيقي فى حركة المؤشر فى المدى القصير».

وأوضح رئيس قسم التحليل الفني :«يقابل المؤشر الثلاثيني أولى مستويات المقاومة عند 8450 نقطة ثم مستوى 8600 نقطة، أما مستويات الدعم فيجد المؤشر اولى مستويات دعمه عند 8300 نقطة ثم مستوى 8100 نقطة». القاهرة - البيان

العُماني ينفرد بالارتفاع

أداء أسبوعي سلبي لمؤشرات 6 أسواق خليجية

محللون : آفاق سلبية للأسهم الكويتية مع ابتعاد صناع السوق نتيجة التشدد الرقابي

خبراء: غياب المحفزات عن السوق البحريني يدفع المتعاملين إلى حالة من التحفظ

التشدد الرقابي حد من المضاربات في بورصة الكويت

أرشيفية

دبي - البيان

أظهرت المحصلة الأسبوعية لمؤشرات أسواق المال الخليجية بنهاية الأسبوع تراجع 6 منها وانفراد مؤشر السوق العُمانية بارتفاع طفيف 0.07%. حيث هبط مؤشر دبي بنسبة 4.05%، تلاه مؤشر الكويت السعري بتراجع 4.19% فمؤشر قطر الذي هبط 4.05% وأنهى مؤشر أبوظبي أسبوعه بتراجع 2.60% وفي المركز الخامس جاء المؤشر السعودي بتراجع 1.82% وتذيل البحريني قائمة المتراجعين بنسبة 1.72%.

محصلة كويتية حمراء

وجاءت محصلة أداء المؤشرات الرئيسية للبورصة الكويتية حمراء، حيث سجل المؤشر السعري تراجعاً أسبوعياً نسبته 4.19% خاسراً نحو 303.9 نقاط فقدها من رصيده بعد وصوله لمستوى 6940.24 نقطة، فيما كان إغلاقه بنهاية الأسبوع قبل الماضي عند مستوى 7244.13 نقطة.

وأنهى المؤشر الوزني للسوق تداولاته عند مستوى 471.58 نقطة محققاً انخفاضاً أسبوعياً تُقدر نسبته بحوالي 3.23% بخسائر بلغت 15.7 وذلك مقارنة بإقفاله نهاية الأسبوع قبل الماضي عند مستوى 487.3 نقطة.

أما مؤشر كويت 15 فتراجع بنحو 3.25% وذلك بعد أن أنهى آخر جلسات الأسبوع عند مستوى 1152.83 نقطة علمًا بأن إقفاله نهاية الأسبوع قبل الماضي كان عند مستوى 1191.5 نقطة ما يعني تحقيقه خسائر أسبوعية بلغت 38.7 نقطة.

ويقول محللون لـ مباشر إن كسر حاجز 7000 نقطة جلسة الأربعاء دفع السوق إلى مزيد من التراجعات مع نهاية الأسبوع، خاصة وأنه كان حاجزاً نفسياً يعول عليه الكثيرون في بورصة الكويت وهو أمر يدعو للقلق عن التوقع بالمستقبل القريب لهذه البورصة.

وتوقع المحللون بأن تكون السيناريوهات القادمة أسوأ خاصة مع ابتعاد صناع السوق والمضاربين عن السوق نتيجة التشدد الرقابي غير مبرر مقابل هجرة السيولة إلى أسواق المال المجاورة التي تشهد دعم وحماية حكومية فيها.

جاءت حركة التداولات على تراجع مقارنة بالأسبوع قبل الماضي، حيث بلغ حجم تداولات السوق الكويتي نحو 649.27 مليون سهم مقارنة بحوالي 703.65 ملايين سهم كانت في الأسبوع قبل الماضي بانخفاض نسبته 7.7%.

وجاءت التداولات السابقة من خلال تنفيذ نحو 17.65 ألف صفقة حققت حوالي 105.9 ملايين دينار، وذلك بالمقارنة مع 18.32 ألف صفقة حققت حوالي 112.39 مليون دينار في الأسبوع قبل الماضي بما يعني انخفاض الصفقات بنسبة 3.7% فيما تراجعت القيم بحوالي 5.8%.

أدنى مستوى للبحريني

وأنهى المؤشر العام لبورصة البحرين تداولات الأسبوع الثالث من شهر يونيو متراجعاً بعد 5 جلسات من الهبوط المتوالي ليسجل المؤشر العام ثاني تراجعاته الأسبوعية ليصل إلى أدنى مستوياته منذ إغلاقه بنهاية تعاملات جلسة 30 أبريل والتي اختتم فيها التعاملات عند مستوى 1427.33 نقطة.

وانخفض المؤشر العام بنسبة 1.72% متخلياً عن 25.11 نقطة من رصيده لينهى تداولات الأسبوع عند مستوى 1434.84 نقطة مقابل إغلاقه نهاية الأسبوع المنصرم في 12 يونيو عند مستوى 1459.95 نقطة.

وأكد خبراء ومراقبون أن السوق البحريني دخل في موجة من جنى الأرباح دفعته للتنازل عن مستوى الدعم الرئيسي 1450 نقطة والتي جاءت نتيجة الضغوط البيعية المكثفة على الأسهم القيادية في البنوك والصناعة .

وأضافوا أن غياب المحفزات عن السوق البحريني دفع المتعاملين إلى حالة من التحفظ مع اقتراب نهاية الربع الثاني من العام 2014 والذي يتزامن مع إعلان بعض الشركات عن توزيعات نصف سنوية.

قاد بنك الاثمار تراجعات الأسهم الأسبوعية بنسبة 10% وانخفض بنك البحرين الإسلامي بنسبة 0.61%.

ومن أسهم الاستثمار تراجعت مجموعة البركة المصرفية والمؤسسة العربية المصرفية بنسبة 6.7% و 2.1% على التوالي وتراجع بتلكو القيادي بقطاع الخدمات بنسبة 0.54%.

وعلى النقيض تصدر البحرينية الكويتية للتامين ارتفاعات 6 أسهم أغلقت بالمنطقة الخضراء بنسبة 8.4% وارتفع بنك البحرين والكويت بنسبة 1.4% وفي زيل القائمة جاء مجمع البحرين للأسواق الحرة بنسبة 0.63%.

جرى التداول على 22.524 مليون سهم بقيمة 4.8 ملايين دينار من خلال 191 صفقة.

ضغطت تراجعات البنوك علي أداء المؤشر العام وانخفض القطاع بنسبة 2.6% وانخفض قطاع الاستثمار بنسبة 1.93% وفي زيل قائمة التراجعات القطاعية جاء الخدمات بنسبة 0.2%.

فيما ارتفعت قطاعات السياحة والتأمين بنسبة 0.07% و 2.34% على التوالي.

وتداول المستثمرون أسهم 19 شركة ارتفع منهم إغلاقات 6 شركات فيما جاء التراجع من نصيب 6 آخرون.

ارتفاع عماني وحيد

ارتفعت مؤشرات سوق مسقط للأوراق المالية وحقق المؤشر العام لسوق مسقط ارتفاعاً نسبته 0.08% رابحاً نحو 5.42 نقاط إلى رصيده ليصل إلى مستوى 6912.97 نقطة، وكان إغلاقه بنهاية الأسبوع السابق عند مستوى 6907.55 نقاط.

قال أحمد ثابت رئيس قسم التحليل الفني بشركة ميراج لتداول الأوراق المالية : على الرغم من إغلاق المؤشر الرئيسي لسوق مسقط جلسة الخميس في المنطقة الخضراء بمقدار 10 نقاط فقط عند مستويات 6913 نقطة إلا أن الأداء كان عرضياً إلى حد كبير، حيث لم تكن هناك حركات سعرية تذكر ليترنح المؤشر بين مستويات 6900 و 6920 نقطة.

وأضاف ثابت في تصريحات لـ مباشر : اتسم أداء السوق بالتحركات العرضية في نطاق ضيق بأحجام تداولات متوسطة بين مستويات 6880 – 6920 نقطة خلال تداولات الأسبوع. مضيفًا : بالرغم من التحرك داخل المنطقة العرضية إلا أن أداء الأسبوع يعتبر ايجابياً إلى حد كبير خاصة بعد ثبات المؤشر فوق مستويات 6885 وحفاظه على مستوى الدعم الجيد 6860 نقطة لذا كان من المتوقع هذه الأداء خصوصا مع هبوط السوق من مستويات 6970 الأسبوع قبل الماضي.

وأوضح رئيس قسم التحليل الفني :يقابل المؤشر الرئيسي في طريقه الصعودي مستوى 7000 نقطة كأول مستوى مقاومة ثم مستوى 7200 نقطة أما بالنسبة لمستويات الدعم فيجد المؤشر أول مستوى دعم عند 6870 نقطة ثم مستوى 6750 نقطة.

ودعم أداء المؤشر الرئيسي صعود القطاع المالي والذي سجل ارتفاعًا بنسبة 0.84% تعادل 40.34 نقطة ليصل إلى 8366.65 نقطة وكان قد أنهى تداولات الأسبوع قبل الماضي عند مستوى 8326.31 نقطة فيما تراجعت أسهم قطاع الصناعة بنسبة 0.15% تعادل 15.15 نقطة ليصل إلى 10187.52 نقطة وكان قد أنهى تداولات الأسبوع قبل الماضي عند مستوى 10202.67 نقطة.

وفي سياق متصل تراجع مؤشر الشريعة ما نسبته 0.41% بخسائر بلغت 4.38 نقاط ليصل إلى مستوى 1051.05 نقطة وكان قد أنهى تداولات الأسبوع قبل الماضي عند مستوى 1055.43 نقطة وتراجعت أسهم قطاع الخدمات بنسبة 0.47% بخسائر بلغت 17.12 نقطة ليصل إلى مستوى 3651.93 نقطة مقابل 3669.05 نقطة.

وتراجعت إجمالي الأسهم المتداولة إلى 68.660 مليون سهم مقابل 85.859 مليون سهم حققها سوق الأسهم خلال الأسبوع قبل الماضي بانخفاض بلغ 20.03%.

فيما انخفضت قيم تداولات الأسهم بنسبة 17.02% لتصل إلى حوالي 26.193 مليون ريال مقابل 31.565 مليون ريال بالأسبوع قبل الماضي وبلغ عدد الصفقات المنفذة 4721 صفقة مقابل 4850 صفقة خلال الأسبوع قبل الماضي بانخفاض نسبته 2.66%.

وتم التداول على 64 ورقة مالية ارتفع منها 20 ورقة مقابل 20 ورقة جاءت باللون الأحمر وظلت بقية الأوراق المتداولة عند نفس مستوياتها السابقة وعددها 24 شركة.

تصدر الارتفاعات سهم الباطنة للاستثمار بارتفاع 10% إلى 0.220 ريال مقابل 0.200 ريال فيما جاء في صدارة الأسهم المتراجعة سهم الأنوار القابضة بانخفاض 5.49% إلى 0.344 ريال مقابل 0.364 ريال.

وتصدر سهم بنك مسقط أنشط الأسهم من حيث قيم التداول بعد تجاوزها 4.937 مليون ريال بنسبة 18.81% بعد التداول علي 7.326 مليون سهم بنسبة 10.60% في المرتبة الرابعة من حيث أحجام التداول مغلقاً عند 0.680 ريال.

فيما جاء سهم الباطنة للاستثمار في صدارة أنشط الأسهم من حيث أحجام التداول بعد تجاوزها 10.387 ملايين سهم بنسبة 15.03% بقيمة تداولات بلغت أكثر من 2.229 مليون ريال بنسبة 8.49% في المرتبة الثالثة من حيث القيم مغلقاً عند 0.220 ريال.

4.05 ٪ خسائر مؤشر قطر

جاءت مُحصلة أداء مؤشر البورصة القطرية على تراجع نسبته 4.05 % وذلك بعد إنهائه آخر جلسات الأسبوع عند مستوى 12453.76 نقطة مقارنة بإقفاله نهاية الأسبوع قبل الماضي عند مستوى 12978.86 نقطة ما يعني تحقيق المؤشر لخسائر أسبوعية تجاوزت الـ 500 نقطة.

وتلون مؤشر بورصة قطر الريان الإسلامي بالأحمر أيضاً كمحصلة إجمالية لأدائه، حيث بلغت خسائره الأسبوعية نحو 169.3 نقطة شكلت تراجعاً نسبته 3.9 % وذلك بعد إنهائه آخر جلسات الأسبوع عند مستوى 4170.72 نقطة مقابل 4339.99 نقطة في نهاية الأسبوع قبل الماضي. وبالنسبة لأداء قطاعات السوق الـ 7 فقد تراجعت مؤشرات 6 منها يتصدرها قطاع الاتصالات بانخفاض نسبته 9.43 % يليه قطاع العقارات بتراجع نسبته 5.47 % فيما كانت أقل التراجعات من نصيب قطاع الخدمات وبلغت نسبتها 0.8 %.

على الجانب الآخر كان قطاع التأمين الرابح الوحيد الأسبوع المنقضي وذلك بعد أن حقق نمواً تُقدر نسبته بـ 1 % بمكاسب أسبوعية اقتربت من 44 نقطة.

الأسهم القيادية السعودية تتدخل لإنقاذ السوق في الجلسات الأخيرة

دبي. البيان

كانت الأسهم القيادية السعودية الأقل تراجعا وذلك بعد أن تدخلت لإنقاذ السوق في الجلسات الـ 3 الأخيرة من الأسبوع والتي كانت تأتي فيها على رأس المرتفعين. حيث تراجع المؤشر العام لسوق الأسهم السعودي تاسي بنسبة 1.82% خاسرا 178.41 نقطة لينهي أسبوعه عند 9648.26 نقطة بينما كان قد أغلق بنهاية الأسبوع السابق عند 9826.67 نقطة وبذلك يواصل المؤشر تراجعه للأسبوع الثاني على التوالي حيث تراجع الأسبوع قبل الماضي 0.34% خاسرا 33.74 نقطة.

وجاءت التراجعات على الرغم من ارتفاع المؤشر في 3 من جلساته الـ 5 إلا أنه وفي بداية الأسبوع سجل أعلى خسائر نقطية له في 9 أشهر ولجلستين متتاليتين كما أن ارتفاعات الجلسات الـ 3 جاءت مصحوبة بضعف ملحوظ في قيم التداولات مما يقلل من أهمية تلك الارتفاعات حسب العديد من المحللين.

وتراجعت القطاعات وبشكل شبه جماعي وكان على رأسهم الإعلام والنشر بـ 18.63% بعد تراجع سهم تهامة بـ 33.72% في أسبوع تلاه الاستثمار الصناعي بـ 5.38% والاستثمار المتعدد بـ 5.01% ولم ينج من التراجعات سوى قطاع النقل بـ 0.58%.

وجاء تراجع المؤشر مصحوبا بأداء سلبي وبشكل جماعي أبرز 5 معايير للسوق حيث تراجعت أحجام التداولات إلى 1.19 مليار سهم مقابل 1.45مليار سهم الأسبوع قبل الماضي وبنسبة 17.48% كما تراجعت قيم التداولات إلى 38.67 مليار ريال مقابل 48.9 مليار ريال الأسبوع قبل الماضي وبنسبة 20.9% لتسجل أدنى مستوى لها في 4 أشهر وتحديدا الأسبوع المنتهي في 20 فبراير الماضي والذي وصلت السيولة فيه إلى 32.7 مليار ريال كذلك تراجع عدد الصفقات إلى 686.7 ألف صفقة مقابل 785.7 ألف صفقة الأسبوع قبل الماضي وبنسبة 12.6%.

وتراجع عدد الأسهم المرتفعة إلى 34 سهما مقابل 76 سهما الأسبوع قبل الماضي بينما ارتفع عدد الأسهم المنخفضة إلى 126 سهما مقابل 83 سهما الأسبوع قبل الماضي. وتم تداول 160سهما بعد دخول سهم أسمنت أم القرى ارتفع منها 34 سهما وكان الأكثر ارتفاعا أسمنت أم القرى بـ 60.45% تلاه العالمية للتأمين بـ 25.55% والدرع العربي بـ 8.69%.

وتراجع 126 سهما وكان الأكثر تراجعا تهامة للإعلان بـ 33.72% وكان قد تراجع الأسبوع قبل الماضي بـ 40.71% تلاه أسترا بـ 14.77% ونادك بـ 11.32%.

تراجع الأسهم السعودية للأسبوع الثاني

أرشيفية

وكالة

فيتش تثبت التصنيف الائتماني للكويت عند «ايه.ايه»

ثبتت وكالة فيتش للتصنيف الائتماني التصنيف السيادي لدولة الكويت لعام 2014 عند المرتبة (ايه.ايه) مع نظرة مستقبلية مستقرة معتبرة ان « الوضع المالي القوي بشكل استثنائي هو الداعم الرئيسي لهذا التصنيف».

وتناولت (فيتش) في بيان نشرته على موقعها الالكتروني أمس بشأن التأكيد على التصنيف الائتماني السيادي لدولة الكويت ثلاثة محاور رئيسية هي محركات التصنيف وحساسية التصنيف والافتراضات الرئيسية للتصنيف الائتماني. وعن المحور الاول المتمثل في محركات التصنيف قال البيان إن «الوضع المالي القوي بشكل استثنائي هو الداعم الرئيسي للتصنيف الائتماني للكويت» مشيرا الى ان نصيب الفرد المرتفع «جدا» من الصادرات النفطية ولد بشكل مستمر فوائض مالية كبيرة في كل من الموازنة العامة والحساب الجاري. وذكر انه على مدى العقد الماضي بلغ متوسط الفائض المالي السنوي في كل من الموازنة العامة والحساب الجاري نحو 29 و34% من الناتج المحلي الإجمالي على الترتيب مقدرا الأصول السيادية الخارجية الصافية بنحو 200% من الناتج المحلي الاجمالي في نهاية عام 2013.

الكويت – كونا

2000

أنجزت شركة كوسل الصينية عمليات إكمال البئر فكة 10 في حقل الفكة، أحد حقول شركة نفط ميسان، جنوبي العراق، بواسطة جهاز الاستصلاح (LR3001) وتم فتح البئر على منظومة الإنتاج بطاقة 2000 برميل يومياً.

وأوضح مدير عام شركة نفط ميسان علي معارج البهادلي، أن «عمليات الإكمال تضمنت استبدال طاقم الإنتاج وإعادة تثقيب الطبقة المنتجة للنفط وإنزال سداد جسري، وبعد انتهاء عمليات الإكمال تم إنعاش البئر بواسطة تقنية الأنبوب الملفوف بإجراء عمليات التحميض والرفع بالغاز». وأضاف إن «عملية الإكمال وإنعاش البئر استغرقت 28 يوماً، وادخل البئر فكة 10 إلى منظومة الإنتاج بطاقة تقدر بألفي برميل يومياً». يذكر أن عمليات الاستصلاح والإكمال مستمرة في حقول الشركة بهدف إعادة الآبار المتوقفة عن العمل أو التي انخفضت إنتاجيتها إلى منظومة الإنتاج بطاقات جديدة تفوق قدرتها السابقة من خلال عمليات المعالجة والتحميض والتثقيب واستبدال الطاقم الإنتاجي.

بغداد – عراق أحمد

ربعي

نمو الاقتصاد الماليزي 6.2٪

سجل الناتج المحلي الإجمالي في ماليزيا نمواً بنسبة 6.2% خلال الربع الأول من العام الحالي.

وأوضحت البيانات التي أصدرتها إدارة الإحصاءات الماليزية أن هذا النمو جاء مدعوماً من حيث الإنتاج بنمو صناعة الخدمات بنسبة 6.6% والصناعات التحويلية بنسبة 6.8% في حين جاء النمو مدعوماً من حيث الطلب بزيادة إنفاق المستهلكين بنسبة 7.1% وارتفاع إجمالي تكوين رأس المال الثابت بنسبة 6.3% وزيادة الانتعاش في القطاع الخارجي (الصادرات) بنسبة 7.9%.

وأضافت الإدارة أن الاقتصاد الماليزي «لا يزال قوياً رغم انعدام استقرار الوضع الاقتصادي العالمي»، مشيرة إلى أن الحكومة الماليزية نجحت في إيجاد 196 مشروعاً بإجمالي استثمارات بلغت نحو 219.3 مليار رنغيت ماليزي (67.88 مليار دولار). وذكرت انه من المتوقع أن تسهم هذه المشروعات في الناتج المحلي الإجمالي بحوالي 144 مليار رنغيت (44.58 مليار دولار) وتوفر نحو 440 ألف وظيفة جديدة وذلك بناءً على تقرير الأداء لبرنامج التحول الاقتصادي ما بعد ثلاث سنوات من التنفيذ.

كوالالمبور - كونا

الذهب يتجه لتحقيق أفضل أداء أسبوعي في 3 أشهر

«يوروفرست» يبلغ أعلى مستوى في 78 شهراً

مؤشر الشركات الأوروبية يقفز نوعياً بفضل دعم عرض الاستحواذ على شركة شاير للصناعات الدوائية

عواصم ـ الوكالات

قفز مؤشر يوروفرست 300 لأسهم كبرى الشركات الأوروبية إلى أعلى مستوياته في ست سنوات ونصف السنة (78 شهراً) مع ارتفاع أسهم شاير للصناعات الدوائية بدعم عرض للاستحواذ على الشركة ليتجه المؤشر الرئيسي إلى تسجيل مكاسب للأسبوع العاشر على التوالي.

وقفز سهم شاير 11.4% إلى 41.65 جنيهاً بعدما أكدت شركة أبفي الأميركية أنها قدمت عرضاً لشراء الشركة البريطانية. ورفض مجلس إدارة شاير العرض قائلاً إنه يبخس قيمة وإمكانات الشركة. وقالت أبفي إن قيمة العرض تبلغ 46.26 جنيهاً استرلينياً للسهم وإن المحادثات مع شاير انتهت. وكانت شاير أكبر الداعمين لمؤشر يوروفرست 300 الذي ارتفع 0.1% إلى 1397 نقطة. وصعد المؤشر في وقت سابق من الجلسة إلى أعلى مستوى في ست سنوات ونصف السنة. وبلغت مكاسب المؤشر منذ بداية العام أكثر من 6%.

الأسهم اليابانية

استقرت الأسهم اليابانية مع جني المستثمرين للأرباح بعد صعودها لأعلى مستوى في أربعة أشهر ونصف الشهر في الجلسة السابقة لكن المعنويات ظلت إيجابية، حيث سجل حجم التعاملات أعلى مستوى له في ثلاثة أشهر.

سهم شاير يقفز 11.4٪ إلى 41.65 جنيهاً

أرشيفية

وانخفض المؤشر نيكي 0.1% إلى 15349.42 نقطة، لكنه ارتفع 1.7% خلال الأسبوع ليسجل خامس مكاسب أسبوعية على التوالي ويظل قريباً من أعلى مستوى في أربعة أشهر ونصف الشهر 15361.16 نقطة، سجله يوم الخميس بدعم آمال بشأن سياسة التحفيز النقدي الأميركي.

واستقر المؤشر توبكس الأوسع نطاقاً أيضاً عند 1268.92 نقطة. ولم يطرأ تغير يذكر على المؤشر الجديد جيه.بي.إكس-نيكي 400 عند 11546.39 نقطة.

قياسي جديد

وأغلق ستاندرد اند بورز 500 عند مستوى قياسي مرتفع جديد أول من أمس، مواصلاً مكاسبه للجلسة الخامسة على التوالي بفضل تفاؤل بأن مجلس الاحتياطي الاتحادي (البنك المركزي الأميركي) سيبقى على أسعار الفائدة منخفضة.

وارتفع مؤشر داو جونز الصناعي 14.84 نقطة بما يعادل 0.09% ليغلق بحسب بيانات غير رسمية عند 16921.46 نقطة. وزاد مؤشر ستاندرد اند بورز 500 بمقدار 2.50 نقطة أو 0.13% إلى 1959.48 نقطة. ونزل مؤشر ناسداك المجمع 3.51 نقاط أو 0.08% ليسجل 4359.33 نقطة.

جني أرباح الذهب

تراجع سعر الذهب بفعل عمليات بيع لجني الأرباح بعدما سجل أكبر مكاسب يومية في تسعة أشهر لكن المعدن النفيس لا يزال قريباً من مستوياته المرتفعة التي سجلها في أبريل ويتجه لتحقيق أكبر زيادة أسبوعية في ثلاثة أشهر بفعل التوترات السياسية وتراجع الدولار.

وسجل الذهب أكبر قفزة له منذ سبتمبر يوم الخميس مع انتعاش عمليات شراء فنية وسط توترات العراق وحصل على دعم أيضاً من عدم التزام مجلس الاحتياطي الاتحادي (البنك المركزي الأميركي) برفع أسعار الفائدة.

وتراجع سعر الذهب في السوق الفورية 0.6% إلى 1311.30 دولاراً للأوقية (الأونصة) بعدما قفز 3.3% في الجلسة السابقة.

وزاد المعدن النفيس 3% حتى الآن هذا الأسبوع.

واستقرت الفضة بعدما قفزت 4% في الجلسة الماضية. ونزل البلاتين 0.34% إلى 1462 دولاراً للأوقية وخسر البلاديوم 0.25% إلى 831.65 دولاراً للأوقية.

الدولار يتجه لخسائر أسبوعية

ارتفع مؤشر الدولار قليلاً بدعم مكاسب أمام الين لكنه لا يزال في طريقه لتسجيل أضعف أداء أسبوعي له منذ مطلع مايو مقابل سلة عملات عقب توقعات مجلس الاحتياطي الاتحادي (البنك المركزي الأميركي) بشأن السياسة.

وزاد مؤشر الدولار 0.1% إلى 80.403 مبتعداً عن أدنى مستوى في شهر 80.147. وانخفض مؤشر العملة الأميركية 0.25% خلال الأسبوع وهي أكبر خسارة يمنى بها منذ مطلع مايو.

وأقبل المستثمرون على بيع الدولار بعدما أشار المركزي الأميركي يوم الأربعاء إلى ارتياحه بشأن توقعات التضخم رغم ظهور مؤشرات في الآونة الأخيرة على زيادة في الضغوط التضخمية.

وبدد ذلك آمال البعض في أن يبدأ البنك في رفع أسعار الفائدة قبل الموعد المتوقع.

وصعد الدولار 0.2% مقابل الين، حيث جرى تداوله عند 102.08 ين. وأثرت مكاسب الأسهم على العملة اليابانية التي تعتبر ملاذاً آمناً للمستثمرين.

وتراجع اليورو 0.2% إلى 1.3586 دولار مقارنة مع أعلى مستوى له في أسبوعين 1.3644 دولار بلغه يوم الخميس بعد توقعات المركزي الأميركي.

وحوم الجنيه الاسترليني قرب أعلى مستوى له في خمس سنوات ونصف السنة 1.7064 دولار الذي سجله يوم الخميس، فيما يرجع لأسباب منها بيانات أظهرت نمو طلبيات المصانع البريطانية بأسرع وتيرة لها في ستة أشهر في يونيو.

«برنت» يتماسك قرب 115 دولاراً

شركات النفط تبدأ سحب عمالتها وتزايد مخاطر تعطل الإمدادات العراقية

أرشيفية

يتجه إلى تسجيل ثاني مكاسب أسبوعية على التوالي

عواصم ـ الوكالات

تماسكت أسعار عقود مزيج النفط الخام برنت قرب 115 دولاراً للبرميل قرب أعلى مستوى لها في تسعة أشهر، وتتجه لتسجيل ثاني مكاسب أسبوعية على التوالي وسط تزايد مخاطر تعطل الإمدادات العراقية.

وتدور مواجهات بين القوات الحكومية ومسلحين معارضين يسعون للسيطرة على أكبر مصفاة تكرير في العراق. وإذا ظلت المصفاة البالغة طاقتها 300 ألف برميل يومياً مغلقة ستحتاج بغداد إلى استيراد مزيد من المنتجات النفطية لتلبية الاستهلاك المحلي ما سيزيد شح المعروض بأسواق الخام.

ولم تتأثر حتى الآن حقول الخام في جنوب البلاد أو الصادرات. وأغلب الإنتاج العراقي البالغ 3.3 ملايين برميل يومياً يأتي من تلك الحقول. لكن القتال في الشمال وبدء شركات النفط الأجنبية في سحب عمال من البلاد يشكل خطراً على الإمدادات العراقية.

وتراجعت عقود برنت تسعة سنتات إلى 114.97 دولاراً للبرميل بعدما أنهت تعاملات الخميس مرتفعة 80 سنتاً عند 115.06 دولاراً للبرميل. وزاد عقد الخام الأميركي الخفيف الذي حل أجله أمس 14 سنتاً إلى 106.57 دولارات للبرميل بعدما ارتفع 46 سنتاً في الجلسة الماضية.

طرف ثالث

نفت الولايات المتحدة وجود أي اتفاق بين أميركا وسريلانكا يسمح لكولومبو باستيراد النفط الإيراني عبر طرف ثالث تجنباً للعقوبات الغربية. وقال متحدث باسم السفارة الأميركية في كولومبو «ننفي تماماً وجود أي اتفاق».

كان وزير الإعلام المتحدث باسم حكومة سريلانكا كيهيليا رامبوكويلا قال إن بلاده تشتري الخام الإيراني من دول مختلفة عبر أطراف أخرى لتجنب العقوبات الأميركية وإن الولايات المتحدة تتفهم ذلك.

وقال خلال مؤتمر صحافي بشأن توسيع أسطول الشحن لبلاده «على سبيل المثال وردت ماليزيا ما تصادف أنه نفط إيراني. إنه أمر محاط بسرية بالغة. لكن لدينا تفاهم مع الولايات المتحدة أيضاً». وأضاف رداً على سؤال عما إذا كان يدرك العواقب المحتملة لما يقوله «أعلم خطورته. أعلم أنه تصريح خطير».

4 تريليونات دولار احتياطي النقد الصيني

أسهم مقفلة بـ17 مليار يوان للتداول الأسبوع المقبل

بكين تشهد فائضاً في الحساب الجاري والرأسمالي

الاستثمارات في بريطانيا تتضاعف 33 مرة

عواصم ـ شينخوا

بلغ احتياطي النقد الأجنبي الصيني 4 تريليونات دولار أميركي في الصين، بينما كان معدل العائد لاحتياطي النقد الأجنبي أعلى من معدل التضخم للدول التي استثمر احتياطي النقد الأجنبي الصيني فيها مما حقق هدف الحفاظ على القيمة من دون خسارة. وشهد احتياطي النقد الأجنبي ارتفاعاً سريعاً في السنوات الأخيرة مع تنمية الاقتصاد الموجه للتصدير، حيث تجاوز احتياطي النقد الأجنبي الصيني تريليون دولار لأول مرة في أكتوبر 2006، وتجاوز تريليوني دولار خلال أقل من ثلاث سنوات بعد ذلك، وتجاوز ثلاثة تريليونات دولار أميركي بحلول مارس 2011، وبلغ 3.95 تريليونات دولار بنهاية الربع الأول من عام 2014.

أسهم مقفلة

من ناحية أخرى سيتم طرح أسهم مقفلة في البورصة الصينية الأسبوع القادم أمام التداول بقيمة 17.3 مليار يوان (2.81 مليار دولار). وسيكون إجمالي 1.48 مليار سهم من 18 شركة قابلة للتداول في بورصتي شانغهاي وشنتشن، ممثلة 0.35% من حجم الأسهم المقفلة أمام التداول في سوق الأسهم الصينية من الدرجة الأولى. وكانت أسهم مجموعة يي لي العملاقة لمنتجات الألبان في منغوليا الداخلية الأعلى قيمة بـ 5.12 مليارات يوان من الأسهم عبر الإنترنت في الأيام القليلة المقبلة. وبموجب قوانين سوق الأوراق المالية الصينية فإن المالكين الرئيسيين للأسهم غير القابلة للتداول يخضعون لفترة إقفال أمام تداول أسهمهم تمتد لفترة تتراوح ما بين سنة وسنتين قبل الحصول على الإذن ببيع أسهمهم.

فائض

وتشهد الصين فائضا في كل من حسابها الجاري والحساب الرأسمالي خلال الربع الأول من هذا العام، حسب معطيات أصدرتها مصلحة الدولة الصينية للنقد الأجنبي بشأن ميزان المدفوعات النهائي.

وأعلنت المصلحة أن الصين شهدت فائضا قيمته 7 مليارات دولار أمريكي في حسابها الجاري وفائضا قيمته 94 مليار دولار أمريكي في حسابها الرأسمالي والمالي خلال الأشهر الثلاثة الأولى من العام الجاري.

مقاصة الرنمينبي

من جهة أخرى أعلن البنك المركزي الصيني أنه فوض بنك الصين، وهو واحد من أكبر أربعة بنوك في الصين ، لكى يصبح بنك المقاصة لتداولات الرنمينبي بمدينة فرانكفورت.

استثمارات

أظهرت بيانات رسمية في بريطانيا أن الاستثمارات الصينية في البلاد كانت أعلى بمعدل 33 مرة في 2012 مقارنة بعام 1999.وذكر مكتب الإحصاءات الوطنية أن متوسط النمو السنوي من الاستثمارات الأجنبية المباشرة من الشركات الصينية بلغت 31% خلال تلك الفترة.

قلق ألماني

أظهر استطلاع للرأي أن قلة الاهتمام أصبحت أكبر عقبة بخلاف الموارد البشرية تواجه الشركات الألمانية في الصين.

ووصفت نحو 49% من الشركات بطء الاتصالات «بالمشكلة» خلال عام 2013 في حين أعربت 59% من الشركات عن «قلقها» خلال عام 2014 وفقا لاستطلاع رأي ثقة الأعمال لعام 2014 الذي اجرته غرفة التجارة الألمانية في الصين.

وقال التقرير إن مشكلات الموارد البشرية لا زالت التحدي الأكبر الذي يواجه الشركات الألمانية. لكن نسبة أقل من تلك الشركات اعتبرتها «كبيرة» مقارنة بالأعوام السابقة.

وتشمل أهم أربعة تحديات تواجه الشركات الألمانية زيادة تكاليف العمل وإيجاد عمالة مؤهلة والحفاظ على طاقم عمل مؤهل وبطء سرعة الانترنت. وانخفض الفساد من المركز الخامس إلى العاشر من حيث التحديات التي تواجه الشركات.

وارتفعت مشكلات مثل الحمائية التجارية المحلية ونزاعات العمل وحقوق الملكية الفكرية في القائمة.وكان أداء الشركات الألمانية العاملة في الصين جيدا وكذلك ظل معدل تفاؤلها مماثلا للعام الماضي.

بوابة

بكين توسع تواجدها في ميناء بيريوس اليوناني

صرح رئيس الوزراء الصيني لي كي تشيانج أن ميناء بيريوس الرئيسي في اليونان يمكن أن يصبح «بوابة الصين إلى أوروبا». وفي ثاني أيام زيارته الرسمية إلى اليونان ، أعرب لي عن اهتمام بلاده بتوسيع تواجدها في الميناء اليوناني باعتبار أنه «يقلل الزمن الذي تستغرقه الصادرات الصينية للوصول إلى الاتحاد الأوروبي بما يتراوح بين سبعة إلى 11 يوما» ، كما يقلل تكاليف التشغيل بالنسبة للشركات الصينية. وأضاف لي أن بكين مستعدة أيضا للاستثمار في تحديث وصيانة وصلات السكك الحديدية اليونانية إلى أوروبا من أجل زيادة كفاءة نقل البضائع. وتسيطر «كوسكو» الصينية العملاقة للشحن على اثنين من ساحات الحاويات الثلاث في ميناء بيريوس وتسعى للاستحواذ على حصة 67% في هيئة إدارة ميناء بيريوس. أثينا - د ب أ

شهري

تراجع عائدات الضرائب في ألمانيا 6.7٪

سجلت عائدات الضرائب في ألمانيا تراجعا ملحوظا خلال الشهر الماضي وفقا لأحدث البيانات الرسمية الصادرة أمس.

وقالت وزارة المالية إن عائدات الضرائب في مايو الماضي تراجعت بنسبة 6ر7% مقارنة بنفس الشهر من العام الماضي.

وعزت الوزارة هذا التراجع إلى عدة عوامل منها إعادة ضريبة الوقود النووي إلى شركات الطاقة بناء على حكم صادر من المحكمة المالية في هامبورج. وعلى الرغم من هذا التراجع ، تحدثت الوزارة عن استمرار الحالة الإيجابية للاقتصاد الألماني مشيرة إلى أن الاقتصاد واصل نموه خلال الربع الأول من العام الجاري بالإضافة إلى ذلك تحدثت الوزارة عن استقرار الأحوال في سوق العمل والمسار الهادئ لحركة الأسعار. برلين - د ب أ

بيانات

ارتفاع الانتاج العالمي من الصلب 2.2٪ في مايو

أظهرت بيانات من الاتحاد العالمي للصلب أمس أن الانتاج العالمي من الصلب الخام زاد بنسبة 2.2% إلى 141 مليون طن في مايو مقارنة مع الشهر نفسه من العام الماضي.

وبلغ انتاج الصلب الخام في الصين -اكبر منتج ومستهلك له في العالم- 70.4 مليون طن بزيادة 2.6% عن مايو 2013 .

وتعتبر الصين حاليا أكبر دولة منتجة للصلب في العالم، وقد ساهمت في تصنيع 44.3% من الإنتاج العالمي في 2010. وفي 2007 كان الإنتاج العالمي للحديد الصلب الخام 1,413.6 مليون طن متري. وفي عامي 2008 و2009، هبط الإنتاج في أكثر الدول المنتجة للصلب وذلك بسبب الازمة المالية العالمية، وفي عام 2010 عاد الإنتاج ليعاود الارتفاع ثانية. لندن - رويترز

البيان المبوبة لاعلاناتكم في البيان MEMS هاتف: 04/4545454 فاكس: 04/4545411

حكومة دبي - دائرة التنمية الاقتصادية
شهادة بالتأشير في السجل التجاري بانحلال شركة

اسم الشركة: الظفرة لتأجير معدات وآليات التشييد والبناء (ش.ذ.م.م) رقم الرخصة: 227500
العنوان: مكتب رقم 108 ملك عبدالله احمد الفهد - القصيص
الشكل القانوني : ذات مسؤولية محدودة - رقم القيد بالسجل التجاري: 68557
بموجب هذا تعلن دائرة التنمية الاقتصادية بدبي بأنه قد تم التأشير في السجل التجاري لديها بانحلال الشركة المذكورة أعلاه محاكم دبي
تاريخ القرار: 2014/03/11 تاريخ تصديق القرار: 2014/03/11
وعلى من لديه أي اعتراض او مطالبة التقدم الى المصفي المعين (فارس وشركاه) في العنوان التالي مصطحباً معه كافة المستندات والأوراق الثبوتية وذلك في خلال 45 يوماً من تاريخ نشر هذا الإعلان. العنوان: مكتب رقم 510 ملك مركز الدانة - ديرة - رقة البطين - الكرامه - الهاتف: 2211102-4-971 الفاكس: 2211103-4-971
دائرة التنمية الاقتصادية

محاكم دبي DUBAI COURTS — حكومة دبي GOVERNMENT OF DUBAI

محاكم دبي الابتدائية
إعلان حكم بالنشر
في الدعوى رقم 2013/911 مدني جزئي

إلى المحكوم عليه/1- بي سي بي تكنولوجي ش.م.ح - فرع دبي
مجهول محل الاقامة
نعلنكم بأن المحكمة حكمت بجلستها المنعقدة بتاريخ 2013/12/15 في الدعوى المذكورة أعلاه لصالح/ إنتراكتيف لوسطاء التأمين ذ.م.م بإلزام المدعى عليها بأن تؤدي للمدعية مبلغ أربعة وثلاثون ألفاً وستمائة وواحد وخمسون درهما والفائدة القانونية بواقع 9٪ سنوياً تبدأ من تاريخ المطالبة القضائية وحتى تمام السداد وألزمت المدعى عليها المصاريف والرسوم ومبلغ خمسمائة درهم مقابل أتعاب المحاماة.
حكما بمثابة الحضوري قابلا للاستئناف خلال ثلاثين يوما اعتبارا من اليوم التالي لنشر هذا الإعلان. صدر باسم صاحب السمو الشيخ محمد بن راشد بن سعيد آل مكتوم حاكم دبي وتلي علنا.
تاريخ النشر: 2014/06/21 رئيس القسم

محاكم دبي DUBAI COURTS — حكومة دبي GOVERNMENT OF DUBAI

إعلان بالنشر
رقم (1221-2014)

المنذر: طالب عبدربه حمدان اربيع
المنذر إليه: اليكساندرو ميهاي
ينذر المنذر / المنذر إليه بعدم تجديد عقد إيجار العين المذكورة بعد انتهاء مدته وبإخلاء العين المؤجرة وتسليمها خالية من الشواغل بالحالة التي تسلمها عليها وتسوية حساب الماء والكهرباء عن مدة شغله للعين وسداد ما يستجد من مستحقات ايجارية حتى تاريخ الإخلاء التام، وذلك في خلال موعد إنتهاء عقد الايجار في 2014/5/20 وإلا سوف يضطر المنذر لاتخاذ كافة الإجراءات القضائية اللازمة للمطالبة بما ذكر وبالتعويض المناسب مع تحميل المنذر إليه برسوم ومصاريف التقاضي ومقابل أتعاب المحاماة.
تاريخ النشر: 2014/06/21 الكاتب العدل

الإمارات العربية المتحدة - وزارة العدل
مذكرة تبليغ مدعى عليه بالنشر
صادرة من محكمة الشارقة الشرعية
في الدعوى رقم: 2014/412 أحوال شخصية

إلى المدعى عليه/ عدي راشد قاسم مصطفى ابومحمود - الجنسية: فلسطين
العنوان: مجهول محل الاقامة
حيث ان المدعي/ راشد قاسم مصطفى ابومحمود أقام عليك لدى هذه المحكمة الدعوى المذكورة أعلاه وموضوعها: نفقة أبوة.
فيقتضي حضورك أمام هذه المحكمة في الساعة 9 صباحاً من يوم الخميس الموافق 2014/7/3م وذلك للاجابة على الدعوى وتقديم ما لديك من بينات، وفي حالة تخلفك عن الحضور أو عدم إرسال وكيل عنك في الوقت المحدد فإن المحكمة ستباشر نظر الدعوى في غيابك.
تحريراً في يوم الاثنين الموافق: 2014/6/16م
مدير إدارة الخدمات القضائية
فيصل علي المعلا

حكومة دبي - دائرة التنمية الاقتصادية
شهادة بالتأشير في السجل التجاري بتعيين مصفي

اسم المصفي : فارس وشركاه
بموجب هذا تعلن دائرة التنمية الاقتصادية بدبي بأنه قد تم التأشير في السجل التجاري لديها بتعيين المصفي المذكور أعلاه للقيام بتصفية شركة: الظفرة لتأجير معدات وآليات التشييد والبناء (ش.ذ.م.م) محاكم دبي.
تاريخ القرار: 2014/03/11
تاريخ تصديق القرار: 2014/03/11
وعلى من لديه أي اعتراض او مطالبة التقدم الى المصفي المعين في العنوان التالي مصطحباً معه كافة المستندات والأوراق الثبوتية وذلك في خلال 45 يوماً من تاريخ نشر هذا الإعلان. العنوان: مكتب رقم 510 ملك مركز الدانة - ديرة - رقة البطين - الهاتف: 2211102-4-971 الفاكس: 2211103-4-971
دائرة التنمية الاقتصادية

دائرة التنمية الاقتصادية DEPARTMENT OF ECONOMIC DEVELOPMENT — حكومة دبي GOVERNMENT OF DUBAI

حكومة دبي - دائرة التنمية الاقتصادية
شهادة بالتأشير في السجل التجاري بانحلال شركة

اسم الشركة: شركة عبر افريقيا للوساطة التجارية (ذ.م.م) (بانفكو) رقم الرخصة: 527056
العنوان: مكتب ملك خليل الفردان للعقارات - بردبي - ش علي بن ابي طالب
الشكل القانوني: ذات مسؤولية محدودة
رقم القيد بالسجل التجاري: 56850
تعلن دائرة التنمية الاقتصادية بدبي بأنها بصدد إلغاء الترخيص الخاص بالشركة الواردة أعلاه وذلك بموجب الإجراءات والنظم المتبعة في الدائرة.
وعلى من لديه أي اعتراض التقدم إلى دائرة التنمية الاقتصادية بدبي من خلال البريد الالكتروني: Suggest_complain@dubaided.gov.ae مرفقا معه كافة المستندات والأوراق الثبوتية وذلك خلال (15) يوماً من تاريخ نشر هذا الإعلان.
دائرة التنمية الاقتصادية

الإمارات العربية المتحدة - وزارة العدل
مذكرة تبليغ مدعى عليه بالنشر
صادرة من محكمة الشارقة الشرعية
في الدعوى رقم: 2013/168 (تنازل عن حصة إرثية)

إلى المدعى عليه/ عيسى علي اسماعيل
وجنسيته: الكويت - العنوان: مجهول محل الاقامة
حيث ان المدعية/ فاطمة محمد أحمد أقامت عليك لدى هذه المحكمة الدعوى المذكورة أعلاه وموضوعها: تنازل عن حصة إرثية.
فيقتضي حضورك أمام هذه المحكمة في الساعة التاسعة صباحاً من يوم الاربعاء 1435/9/5هـ الموافق 2014/7/2م وذلك للاجابة على الدعوى وتقديم ما لديك من بينات، وفي حالة تخلفك عن الحضور أو عدم إرسال وكيل عنك في الوقت المحدد فإن المحكمة ستباشر نظر الدعوى في غيابك.
تحريراً في يوم الثلاثاء الموافق: 2014/6/17م
رئيس المحكمة
القاضي/ سالم علي مطر الحوسني

دائرة التنمية الاقتصادية DEPARTMENT OF ECONOMIC DEVELOPMENT — حكومة دبي GOVERNMENT OF DUBAI

حكومة دبي - دائرة التنمية الاقتصادية
شهادة بالتأشير في السجل التجاري بانحلال شركة

اسم الشركة: حياتي للوساطة التجارية - ش.ذ.م.م - رقم الرخصة: 624367
العنوان: مكتب رقم (204) ملك الشيخ عمر عبيد الماجد - ديرة/نايف
الشكل القانوني: ذات مسؤولية محدودة
رقم القيد بالسجل التجاري: 1043555
تعلن دائرة التنمية الاقتصادية بدبي بأنها بصدد إلغاء الترخيص الخاص بالشركة الواردة أعلاه وذلك بموجب الإجراءات والنظم المتبعة في الدائرة.
وعلى من لديه أي اعتراض التقدم إلى دائرة التنمية الاقتصادية بدبي من خلال البريد الالكتروني: Suggest_complain@dubaided.gov.ae مرفقا معه كافة المستندات والأوراق الثبوتية وذلك خلال (15) يوماً من تاريخ نشر هذا الإعلان.
دائرة التنمية الاقتصادية

إشعار تصفية

شركة سيبارون ماركتنج كونسلتنج، منطقة حرة (ذ.م.م)، (رخصة رقم: 91974) والكائنة بديستريكت دبي ديسيجن ص.ب: 486245، دبي، دولة الإمارات العربية المتحدة، والمرخصة لدى سلطة منطقة دبي الحرة للتكنولوجيا والإعلام (Dubai Technology & Media Free Zone Authority)
ترغب هذه الشركة المذكورة في إعلان قرارها للكافة والذي تم اتخاذه بواسطة مجلس الإدارة في اجتماعه الذي عقد بتاريخ 16 يونيو 2014 بشأن إغلاق وحل الشركة.
وفقاً لذلك، تهيب الشركة بأي طرف معني بالأمر ولديه أي مطالبات في مواجهتها عليه تقديم هذه المطالبات خلال 45 يوماً من تاريخ هذا الإعلان عن طريق البريد المسجل أو الاتصال ب:
السيد / فرانك كوش
اسم الشركة : سيبارون ماركتنج كونسلتنج
منطقة حرة - ذ.م.م
ص.ب: 486245 دبي، دولة الإمارات العربية المتحدة
هاتف رقم: 0556690834
البريد الالكتروني: smcfeedback@hotmail.com
لن يتم النظر في المطالبات التي ترد بعد انتهاء فترة الاشعار والمحددة بـ 45 يوماً

إشعار تغيير اسم شركة منطقة حرة ذات مسؤولية محدودة

إلى من يهمه الأمر
نحن/ جمال ريكوردز شركة منطقة حرة ذات مسؤولية محدودة تأسست وفقاً لقانون الشركات الخاصة في منطقة دبي الحرة للتكنولوجيا والإعلام 2003 (قانون الشركات الخاصة) نود الاخطار بأنه وبموجب البند رقم 9 من قانون الشركات الخاصة، قررنا تغيير اسم الشركة إلى:
لت ذا تشينج بي منطقة حرة - ذ.م.م
على من يرغب بالاعتراض على هذا التغيير أن يقدم اعتراضه كتابة خلال أربعة عشر (14) يوماً من تاريخ نشر هذا الإشعار على العنوان التالي:
دائرة التسجيل والتراخيص
سلطة منطقة دبي الحرة للتكنولوجيا والإعلام
ص.ب: 73000 دبي، الإمارات العربية المتحدة
فاكس: 8992 368 4 971 +
لعناية مدير التسجيل والتراخيص

إعلان قطع علاقة

تعلن/ بايونير ايه ام سي للمقاولات (ش.ذ.م.م) ص.ب: 33326 دبي عن قطع علاقتها بالسيد/ عاطف سعيد محمد ناصف، مصري الجنسية ويحمل جواز سفر رقم (2313650) ولم يعد يعمل لدينا.
لذا نحذر عملاءنا الكرام من التعامل معه باسم شركتنا المذكورة أعلاه وكل من يتعامل معه يتحمل المسؤولية القانونية المترتبة على ذلك.
وهذا للعلم،،،
(تم نشر هذا الإعلان على مسؤولية المعلن)

محاكم دبي DUBAI COURTS — حكومة دبي GOVERNMENT OF DUBAI

محاكم دبي الابتدائية
إعلان وتكليف بالوفاء بالنشر
في الدعوى 2012/109 تنفيذ عقاري

إلى المنفذ ضده/1- سعيد أحمد يحي علي مجهول محل الاقامة
بما أن طالب التنفيذ/ منيرة أحمد محمد عبدالله الشامسي ويمثله/ مارون وديع مطر
نعلنكم بالحكم الصادر في الدعوى رقم 2010/549 عقاري كلي يوم الاربعاء بتاريخ 2011/10/12 باعتباره سنداً تنفيذياً وذلك: 1- بإلزامكم بسداد مبلغ وقدره (150,903,6) دراهم والفائدة القانونية بواقع 5٪ تسليمه الى طالب التنفيذ أو خزينة المحكمة خلال 15 يوما من تاريخ نشر هذا الإعلان وعليه فإن المحكمة ستباشر الإجراءات التنفيذية بحقك في حالة عدم الالتزام بالقرار المذكور خلال (15) يوماً من تاريخ نشر هذا الإعلان.
تاريخ النشر: 2014/06/21 رئيس الشعبة

الإمارات العربية المتحدة - وزارة العدل
مذكرة تبليغ مدعى عليه بالنشر
صادرة من محكمة الشارقة الشرعية
في الدعوى رقم: 2014/374 أحوال شخصية

إلى المدعى عليه/ توصيف أحمد صديقي ابن توقير أحمد صديقي - الجنسية: باكستان - العنوان: مجهولة محل الاقامة
حيث ان المدعية/ جميلة توصيف توصيف أحمد صديقي أقامت عليك لدى هذه المحكمة الدعوى المذكورة أعلاه وموضوعها: إثبات طلاق فيقتضي حضورك أمام هذه المحكمة في الساعة 9 صباحاً من يوم الاثنين الموافق 2014/6/30م وذلك للاجابة على الدعوى وتقديم ما لديك من بينات، وفي حالة تخلفك عن الحضور أو عدم إرسال وكيل عنك في الوقت المحدد فإن المحكمة ستباشر نظر الدعوى في غيابك.
تحريراً في يوم الاربعاء الموافق 2014/6/11م
مدير إدارة الخدمات القضائية
فيصل علي المعلا

لاعلاناتكم في البيان
MEMS
هاتف: 04/4545454
فاكس: 04/4545411

دولة الإمارات العربية المتحدة
حكومة أم القيوين
دائرة التنمية الاقتصادية

UNITED ARAB EMIRATES
Government of Umm AL Quwain
Department of Economic Development

إعلان رقم 2014/266

تعلن دائرة التنمية الاقتصادية بأم القيوين - تعديل / إلغاء، بعض بيانات التراخيص حسبما هو محدد بكل إعلان بناء على طلب اصحاب العلاقة:

التنازل عن الحصص			
رقم الرخصة	الاسم التجاري	اسم المتنازل	اسم المتنازل إليه
637	مصنع بدستا للمفروشات ذ م م	مانيكا ندان ناتاراجان ناتاراجان	سريرام نارايناسامي
7604	دعائم لمقاولات البناء ذ م م	محمد سامح عبد الغني الدروبي	صالح محمد احمد حسن
4085	لايف نيوتريشن لتجارة الأغذية الصحية	نجوى محمد عبد العزيز سعد	وائل محمد عبد الفتاح موسى
678	مصنع بدري لطحن مخلفات الاطارات ذ م م	بدري زمان كابل خان و شاهد الرحمن حبيب الرحمن	عامر بادشاه لال بادشاه
566	مصنع صدف لاعادة تصنيع مخلفات البلاستيك ذ م م	عبدالله عبد الرحمن الشيخ علي الجناحي و كريم محمد شريف اذرمهر و مجيد غلا محسين مشهدي	محمد احمد سيف الزعابي و ياسر زارين ساردار غول زارين

تعديل الاسم التجاري		
رقم الرخصة	الاسم التجاري	الاسم التجاري الجديد
7287	مخبز الهلال	مطعم الهلال
4389	باور بلاس للمقاولات الكهربائية	باور بلاس للمقاولات الالكتروميكانيكية
4852	معمل بو عنود للقراقير البحرية	بو عنود لاعمال النجارة

إلغاء التراخيص		
رقم الرخصة	الاسم التجاري	اسم صاحب / أصحاب التراخيص
4143	خالد محمد للتجارة العامة	خالد محمد ايوب محمد صالح
3901	المحترم لتجارة المفروشات	سيف سعيد راشد الغاوي
6296	الاوائل لتلبيس و زينة السيارات	ايمن محمد يسري محمود الدويك

على كل من له حق أو اعتراض التقدم باعتراضه للإدارة المختصة ولن ترجئ الدائرة تنفيذ الإجراءات المطلوبة لفترة الإعلان المحددة بأسبوعين من تاريخه إلا في حالة بيع المحال التجارية. وترسل الاعتراضات في هذه الحالة إلى قسم التراخيص والتسجيل هاتف: 7652200 /06 - فاكس : 7653322/ 06 .
جريدة البيان العدد (12421) بتاريخ: 21 / 06 / 2014
قسم التراخيص والتسجيل

دائرة البلدية والتخطيط - عجمان
Municipality & Planning Department - Ajman

إعلان رقم 63/2014

تعلن دائرة البلدية والتخطيط /عجمان بأنها ستقوم باتخاذ الاجراءات المبينة في هذا الاعلان ،بناء على طلب أصحاب العلاقه :-

وعلى كل من له حق أو اعتراض مراجعة الشؤون القانونية خلال (15) يوما من تاريخ نشر هذا الإعلان، علما بأنه ستتم إجابة الطلب حال إنتهاء المدة في حالة عدم تقديم أي اعتراض أصولي دون أن تتحمل البلدية أي مسؤولية تجاه حقوق الغير

تغيير الاسم التجاري			
م	رقم الرخصة	من	الى
1	54829	ديرلكو للاساسات وحفر ابار المياه (ذ.م.م) فرع	ديرلكو لحفر ابار المياه (ذ.م.م) فرع
2	36594	الجوهرة لخدمات الصرف الصحي	الجوهرة لخدمات الصرف الصحي(ذ.م.م)
3	23482	استوديو من الالف الى الياء	زنجبار لتجارة عدد وادوات البناء

تغيير الشكل القانوني				
م	رقم الرخصة	الاسم التجاري	من	الى
4	36594	الجوهرة لخدمات الصرف الصحي	مؤسسة فردية	شركة ذات مسؤولية محدودة
5	23482	استوديو من الالف الى الياء	مؤسسة فردية	شركة ذات مسؤولية محدودة
6	65001	داس للمقاولات الكهروميكانيكية	مؤسسة فردية	وكيل خدمات
7	26480	التعمير لاعمال الدعاية والاعلان	مؤسسة فردية	وكيل خدمات

تنازل عن رخصة				
م	رقم الرخصة	الاسم التجاري	من	الى
8	56038	صالون تاج العروسة لتجميل السيدات	*محمد شباب *خالد علي عباس طاهر المازم	*فاتن محمد محمود المزين *محمد حسن محمد احمد العيدولي
9	20300	مطعم الديوان	خلفان علي سعيد الكعبي	الشيخ/ احمد بن حمدان بن راشد
10	61280	اندس للمقاولت الصيانة العامة	اروغيا داس اغاستين بن	انتوني بلاسين بلاسين
11	60584	جلف بارك لتجارة المفروشات	فيصل بانيكافيتيل محمد	ناصر عبدالله جمعه سعيد الظاهري
12	48285	بيرود لتركيب انظمة التكيف المركزي	احمد عبدالرزاق يوسف العوضي	خلفان ناصر بن حسن السويدي
13	65101	تومباي لتجارة الادوية والمعدات البيطرية	تومباي مويدن بولار احمد	الشيخ الدكتور ماجد بن سعيد النعيمي

الغاء رخصة			
م	رقم الرخصة	الاسم التجاري	اصحاب الترخيص
14	65870	لوفر للاكسسوارات	علي امتياز احمد- الهند سلطان سالم خلف سعيد الكعبي- الامارات
15	65882	لوفر لعبايات والشيلة	علي امتياز احمد- الهند سلطان سالم خلف سعيد الكعبي- الامارات

جريدة البيان العدد (12421) بتاريخ (2014/06/21)
مدير عام دائرة البلدية والتخطيط

لاعلاناتكم في البيان هاتف: 04/4545454 فاكس: 04/4545411

ارسل رسالة نصية إلى 4320

واحصل على إعلان مُلون 70 حرفاً فقط بـ 20 درهم ليوم واحد

سيارات للبيع

للبيع نيسان باترول موديل 2014 SE - LE زيرو كلم تحت الضمان جميع المواصفات والالوان بأسعار مغرية. للاتصال: 0554545441 (27_6)

نيسان باترول 2014ال اي400 حصان زيرو ابيض ضمان 5 سنوات 0505031000 (26_6)

لاندروفر ديسكفري م 98للإتصال 0506751222 (21_6)

للبيع بورش كايين جي تي اس (GTS) موديل 2014 على الزيرو (لازالت في الوكالة) بمسقط لونها الخارجي جديد موهوجني والداخل اسبريسو (اسود فاتح) بسعر 365000 درهم. للاتصال: 96895330200+ (22_6)

للبيع رقم دبى B92292 للتواصل: 0502852222 (20_6)

للبيع سيارة فيراري f430 للبيع. 0553344000 (20_6)

للبيع مرسيدس اي300 فل اوبشن قطعت 89000 خالية حوادث 2010 اسود للاتصال 0506956016 (20_6)

للبيع تويوتا لاندكروزر GXR موديل 2010للاتصال 8006006 (25_6)

للبيع تويوتا لاندكروزر بيك أب موديل 2010للاتصال 8006006 (25_6)

للبيع تويوتا كورولا 1,8 موديل 2010للاتصال 8006006 (25_6)

للبيع تويوتا كامري موديل 2010للاتصال 8006006 (25_6)

للبيع نيسان باترول بيك أب موديل 2009للاتصال 8006006 (25_6)

للبيع شيفرولية كابريس موديل 2008_2009للاتصال 8006006 (21_6)

للبيع نيسان باثفيندر موديل 2009للاتصال 8006006 (21_6)

مزاد مواصلات الامارات من 17_6 حتى 23_6 للاتصال 8006006 (21_6)

للبيع حافلات كوستر - هايس 2009 - 2011 للاتصال 8006006 (21_6)

للبيع بك اب تويوتا تاكوما موديل 2000. 0508679828 (21_6)

للبيع فورد رابتر 5,4L اسود 2010 68,000km وارد مطلوب 127,000 للتواصل 0505654994 (21_6)

نيسان التيما موديل 2003 بدبا الفجيرة فول اوبشن بحاله ممتازة ب15 الف ت/0555135335(21_6)

مرسيدس 350ابيض+بيج خليجي نظيف 2004مطلوب 39000أبوأحمد0506900053 (21_6)

هايونداي موديل 2001 لون ذهبي صيانة دورية بحالةجيدة السعر 11000. للاتصال: 0561811220 (21_6)

هوندا سيتي موديل 2009عنابي مواصفات خاصه مطلوب 25000 0505973565 (21_6)

للبيع مرسيدس 350 إس اللون أبيض بحالة ممتازة كاملة المواصفات قطعت 67000 كم سليمان 0561491815 (21_6)

سيارة كامري 2008رقم 1 سلفر 130 الف كيلوميتر للجادين. 0554953737 (21_6)

للبيع نيسانه تيدا موديل 2008 اللون احمر بحالة جيدة قطعت 206 ألف كلم. للاتصال: 0554755584 (22_6)

للبيع هوندا MRV موديل 2008 فل اتوماتيك اللون ازرق فاتح قطعت 143 ألف كلم مطلوب 38000 درهم. للاتصال: 0561353427 (22_6)

رنج سبورت سوبر تشارج 2010 ابيض هيليوس91000 كم تشيكات وكالة 0528430066 (22_6)

كروزر GXR أبيض جلد بيج فتحه 2012 فل V6 خليجي 68000 كم 0528430066 (22_6)

ألتيما 2013 زيرو بيسك فل أتوماتيك ذهبي خليجي 0528430066 (26_6)

للبيع اودي S8 موديل 2014 جديدة ابيض مطلوب 435000 ت: 0506592922 (23_6)

البيع برادو 2009 فل أوبشن 6 سلندرليمتد فضي تشيكات الوكالة إطارات جديدة. 0551038880 (23_6)

لاند روفر ديسكفري م 98للاتصال 0506751222 (24_6)

للبيع مرسيدس e350 م 2007 وارد فل أوبشن بانورامي شاشه 65 الف. 0508982081 (24_6)

نشتري سيارات

نشتري جميع انواع السيارات المستعملة والمدعومة والسكراب والفورويل والدفع نقدا. للاتصال: 0506777526 (3_7)

نشتري جميع انواع السيارات المستعملة والمدعومة والصالون والفورويل والسكراب نقدا. للاتصال: 0509929965 (5_4_2015)

نشتري جميع انواع السيارات المستعملة والمدعومة والصالون والفورويل والسكراب. للاتصال ابوجاسم: 0509900225 (5_4_2015)

نشتري جميع السيارات المستعمله المعطلة المدعومة السكراب نقدا 0562126760 (26_6)

نشتري السيا رات المستعمله والمدعومه نقدا للاتصال: 050_5999430 (21_6)

نشتري جميع انواع السيارات المستعملة والمدعومة والسكراب نقدا 0503322152 (11_7)

نشتري جميع انواع السيارات بذمه وضمير وافضل اسعار السوق 0505676272 (7_7)

تأجير سيارات

أوتوأسيست لتأجير السيارات والليموزين بدبي، جميع أنواع السيارات الفخمة والرياضية والمتوسطة والعائلية والصغيرة. للاتصال: 043377877 - 0557700088 (25_4_2015)

نيسان (صني) للإيجار اليومي (120) أسبوعي (700) شهري (2400) جوال (0555582569) (24_6)

فيرست اوبشن لتاجير السيارات اسعار شهرية تبدأ من 1300 درهم 052_7750666 (20_6)

دراجات

للبيع دراجات نارية ياماها موديل 2011للاتصال 8006006 (21_6)

نصل إليك واشتري فورا جميع انواع الدراجات النارية 0555333640 (23_6)

أرقام سيارات

للبيع رقم دبي مميز F 89000 ب 120 الف لتواصل 0529000774 (20_6)

فرصة العمر: للبيع رقم ثلاثي دبي نادر ومميز جدا K 609 مطلوب 295000 درهم. 0501805017 (21_6)

رقم للبيع 5424 كودD دبي مطلوب15 الف 0507377273 (21_6)

للبيع رقم دبى B92292 للتواصل: 0502852222 (23_6)

أرقام مميزه للبيع دبئ كود k 1214=20000 48048=9500 أم القيوين كودB 9800=4500 1980=5500 22020=4500 69096=2500 أم القيوين كود X 3535=6000 3636=6000 3939=6000 4747=6000 4949=6000 للتواصل: 0509800500 (23_6)

قطع غيار سيارات

للبيع قطع غيار سيارات BMW ومرسيدس مستعملة. للاتصال: 0555667717 (30_6)

عقارات

للبيع قطعة ارض في الشارقة منطقة الرفاعة مساحة 3415 قدما. للاتصال: 0569404413 (20_6)

أرضي +6 طوابق متكررة - النعيمية حوض 10 كهرباء حكومية ستاندرد للعقارات شركة تأسست سنة 1999_بإدارة وطنيه مسجلة في مؤسسة التنظيم العقاري برقم 421 تخصص في ادارة العقارات وفق احدث النظم الادارية بيع وشراء وتأجير كافة انواع العقارات 0505050411 _ 2513222_04 (5_9)

عماره في الشارقه للبيع ارضي و 3 ادوار 19 شقه و4 محلات العمر 3 سنوات الدخل 430,000 الف السعر 5,700,000 0507127272 (20_6)

للبيع أرض صناعيه بكلباء بالشارقه من المالك 0502222870 (20_6)

بنايه للبيع أرضي +أول بأم القيوين للتواصل على الرقم 0502222870 (20_6)

للبيع أرض بأم القيوين صناعيه الإمارات الحديثه صناعي 0502222870 (20_6)

للبيع مستودعات في القوز دخل 2مليون مطلوب 20مليون مساحة 80 الف قدم. 0556192013 (20_6)

للبيع بنايات في القصيص ب30و40و80مليون وفي المرر ب8500000 دخل 600الف. 0556192013 (24_6)

للبيع بنايه في النهده ب40و60مليون وبنايه خلف مول الإمارات ب80و90مليون. 0556192013 (24_6)

للبيع ارض في النهده تصريح ارضي و12 مساحه 13000 و15000و 19000قدم. 0556192013 (24_6)

للبيع ارض في المزهر 15000قدم ب305للقدم وفي الخوانيج ب310للقدم. 0556192013 (20_6)

بروة العقارية مكتب رقم 11725 إدارة العقارات والوساطة العقارية السادة الملاك - مطلوب بنايات و أراضي و فلل و مجمعات و شقق و محلات تملك حر و بيوت شعبية و مستودعات و سكنات عمال و مزارع و عزب . 055_6442144 www.barwa_ae.com (20_6)

السادة الملاك - للبيع بنايات و أراضي و فلل و مجمعات و شقق و محلات تملك حر و بيوت شعبية و مستودعات و سكنات عمال و مزارع و عزب . +971 3235143 55 (20_6)

للبيع بالشارقة طابق بالكامل للبيع اطلاله على بحيرات الممزر التعاون 2_شقه 3 غرف وصاله مساحة 260متر مع موقف على بحيرة خالد 3_18 شقه مساحات مختلفه على ممزر الشارقه برج جديد 4_بنايه بالقاسميه تتكون من 96 شقه غرفتين وصاله + 6 محلات الدخل 9٪ 5_بنايه بالقاسميه تتكون من 22 غرفتين وصاله +66شقه غرفه وصاله + 6 محلات الدخل 9٪ 6_بنايه بالقاسميه تتكون من 48شقه غرفه وصاله +15 ستديو +6 محلات الدخل 9٪ 7_الصناعيه 4 : للبيع 8 شبرات 20 الف قدم عجمان: 1_للبيع بيت عربى مساحة 7000 قدم موقع مميز تصريح الارض ارضى + 6 2_للبيع عدد 2 بنايه مساحة 14000 قدم موقع مميز الدخل 13٪. للتواصل: 065254545 _ fax 065255655 - 0503272727 - 0509122288 _0552437778 - 0553963700 - (30_6)

للبيع ارض سكنيه زاويه وسكه 20807 قدم براس الخيمه. 0503050301 (21_6)

للبيع اراضي صناعيه في ام القيوين. للاتصال: 0505005557 (21_6)

للبيع فندق 5 نجوم في شارع الشيخ زايد دبي دخل سنوي 12٪، التواصل للجادين. 0551136360 (21_6)

ارض المنامه بسعرمغري مساحه 100×100حوض 4. للاتصال: 0564744719 (21_6)

أرض على شارع الشيخ محمد بن زايد بأم القيوين أرضي + متعدد الطوابق 0502222870 (21_6)

للبيع أرضين عرقوب وجويزع على مليون فقط 0529888820 (21_6)

بيع ارض المزهر 27 الف زاويه_مجمع مردف13فيلا_شقة بدبي غرفتين 1.6 مليون. 0502676181 (21_6)

للبيع مزرعةبراس الخيمة علي زاوية شارعين 200الف قدم كهرباء ماء زراعة موسميه. 0503050301 (21_6)

اراضي سكنيه للبيع في الشارقه منطقة البراشي 0504811887 0554813117 (21_6)

للبيع ارض سكنيه المساحه 12000 قدم براس الخيمة مطلوب 240 الف. 0503050301 (23_6)

ارسل رسالة نصية إلى 4320
واحصل على
إعلان مُلون
ليوم واحد
فقط بـ 20 درهم
70 حرفاً
20 20 20 20 20 20

عقـــــارات

بيع بالمزر ارضين 20 الاف و فيلا جاهزه 15 مليون-بالطوار فيلا 7 مليون. 0502676181 (6_23)

للبيع أرض ع البحر تملك حر بدفان المعيريض برأس الخيمة 00971503055455 (6_23)

للبيع ارض تصريح مستشفى في دبي، ارض تجاريه بناية في القصيص شارع عام. 0528077000 (6_23)

للبيع ارض تملك حر للعرب والأجانب في القصيص سكني تجاري. 0528077000 (6_23)

البيع بناية في رأس الخيمة موقع مميز دخل جيد يمتنع الوسطاء0551038880 (6_22)

للبيع بناية في الشارقة الخان دخل جيد يمتنع الوسطاء 0551038880 (6_23)

ارض المنامه عجمان سكني تجاري مساحه 375متر ارضي واربعه زاويه على الشارع القار حوض 8. للاتصال: 0564744719 (6_23)

ارض في جبل علي200 الف قدم تصريح معارض مكاتب مصنع وسكن موظفين ب375للقدم. 0556192013 (6_23)

للبيع ارض جبل على الصناعيه الشارع الرئيسى مساحة 200000 قدم قرب شارع الشيخ زايد مصرح معارض صناعى مكاتب سكن موظفين مخازن. 0509401316 (6_23)

للبيع ارض سكنيه فى سيح شعيب مساحة 39976 قدم مساحة بناء 71957 قدم. 0509401316 (6_23)

للبيع ارض سكنيه بالبرشاء الثانيه مساحة 15000 و 30000 قدم. 0509401316 (6_23)

للبيع ارض سكنيه بأم الشيف 15000 والمناره 15000 وجميرا15000قدم. 0509401316 (6_23)

للبيع ارض سكنيه بالمنخول 31000 قدم شارعين زاويه مصرح مجمع فلل. 0509401316 (6_23)

للبيع ارض سكنيه بالخوانيج والمزهر وعود المطينه والورقاء ومحيصنه. 0509401316 (6_23)

للبيع ارض تجاريه بالنهده والورقاء والبرشاء. 0509401316 (6_23)

للبيع ارض انترناشونال ستى مساحة 38840 قدم مساحة بناء 85400 قدم. 0509401316 (6_23)

للبيع ارض فى ام القوين 58الف قدم على شارع الملك فيصل بعد وزارة الصحه. 0504748466 (6_23)

للبيع بنايه الشارقه على شارع الخان ارضى و10طوابق زاويه المساحه 10الاف. 0504748466 (6_23)

للبيع ارض سكنيه بالقصيص الثانيه مساحة 9300 قدم شارعين زاويه (6_23)

للبيع ارض فى الورقاء الاولى 11 الف تجاري شارع امامى وخلفى. 0504748466 (6_23)

لأول مرة في رأس الخيمة - أرض سكنية تملك حر لجميع الجنسيات 0555822522 (6_23)

مطلوب عقارات

مطلوب من الملاك الكرام في دبي عقارات للبيع أو الشراء أو للايجار 0509708877 (6_24)

مطلوب فنادق خمس نجوم وابراج سكنيه راقيه جدا في دبي من المالك مباشره 0509708877 (6_25)

الساده الملاك مطلوب اراضي سكنية وتجاريةوفلل وبيوت في دبي فقط0556191982 (6_24)

مطلوب اراضي فورا ونقدا بابوهيل، الراشدية، هورالعنز والبدع. للجادين الاتصال بعباس 0567895252 (6_20)

مطلوب ارض في الورقاء النهده او البرشااو هورالعنز تصريح بنايه. 0556191982 (6_20)

العربيه المتحده للعقارات مطلوب بنايات للاستثمار او الاداره في الشارقه من المالك مباشر 0502320022 فاكس 065659989 (6_23)

مطلوب بنايه بمبلغ 150 مليون درهم في دبي من المالك ،نعتذر للوسطاء 0503488412 (6_23)

مطلوب من المالك مباشره اراضى وبنايات وفلل وبيوت بدبى. 0509401316 (6_23)

محلات للبيع او للايجار

مكاتب للإيجار جاهزة في وسط دبي شاملة لجميع الخدمات و بأقل الأسعار تبدأ من 45,000 درهم ، تصلح لجميع الأنشطة. للإستفسار 0502116609 (6_21)

للايجار مكاتب بأبوهيل لتأسيس الشركات 35000 درهم شامل كهرباء ومياه وتليفون وفاكس وانترنت وسكرتيرة وعامل نظافة وتخليص معاملات وضيافة وغرفة اجتماعات. للاتصال: 0506315009 - 0506440012 (7_2)

للإيجار مكاتب بجوار ستي سنتر لتأسيس الشركات 50000درهم شامل كهرباء مياة وتليفون وفاكس انترنت سكرتيرة وعامل نظافة 0503973351 - 0528183044 (6_20)

للإيجار مطبخ شعبي في الشارقة بكامل المواصفات الجديدة 0749 050974 (6_20)

محل كبير ميزانين للبيع برأس الخيمة بسوق الذهب مقابل مركز الواحة. 0503737454 (6_20)

للايجار محل كبير في عجمان مشيرف 13x16 يصلح لصالة رياضيه 0504771661 (6_25)

كافيتريا للبيع لعدم التفرغ بموقع متميز جدا بدبي الاتصال 0556464778 (6_21)

للبيع مركز تجميل نسائي مجهز بكامل المعدات بالعاملات الشارقة 0507344073 (6_22)

مطلوب مكتب ورخصه سياحه وسفر بي دبي للايجار للاتصال 050 2840791 (6_22)

صيدلية للبيع في الشارقة جديدة بالديكور ولم تستعمل وجاهزة للعمل للاتصال 0552219844 (6_22)

صالون نسائي للبيع أو المشاركة مجهز كامل في الشارقة شارع الملك فيصل أسواق أبو هيل العبايات 0555164913 - 0529717709 (6_22)

لبيع بابين سوبرماركت مستودع مدام شارقه. 0562303890 (6_22)

شقق للبيع والايجار

للايجار شقق في عجمان منطقة البستان استوديو وغرفة وغرفتين و3 غرف و4 غرف. للاتصال: 0556174360 (7_16)

استديو مفروش بعجمان قريب شارع الامارات للإيجار يومي اسبوعي شهري 0561867920 (6_20)

شقق للبيع بأسعار مناسبة في منطقة التعاون غرفتين نوم ماستر + صالة وثلاثة نوم + صالة + غرفة خادمة + موقف سيارة شقة للبيع غرفتين نوم وصالة + موقف سيارة في منطقة المجاز إطلاله خلفية للإتصال على الرقم 050- 2855600 (6_20)

للبيع شقق فعجمان غ1 غ2 غ3 تكييف مركزي كاش وأقساط لاتتردد. 0501771712 (6_23)

للبيع شقه فاخره(vip)بدبي مارينا4 غرف من المالك مباشره 0508106076 (6_20)

للبيع شقق فندقيه النهده الاولى 25000 ق 286 شقه جم مسبح. 0509401316 (6_20)

للبيع شقه فندقيه ، غرفه وصاله ، 740 قدم ، منطقه ارجان ، 850000 درهم .. اقل من سعر المطور. 0504293604 (6_21)

للإيجار استوديوهات وشقق مفروشة باالشارقة القليعة شهري 8900098- 055 (6_22)

شقة للايجار دبي المدينة العالمية الحي اليوناني. 0563006911 (6_22)

شقة للبيع دبي المدينة العالمية. 0563006911 (6_22)

للايجار شقة في دبي، تليفون 973-39666461 (6_23)

فرصة للايجار بسعر مغري شقة بالشارقة ببناية شيك 0554121812 (6_24)

للبيع شقه في دبي غ+ ص شارع شيخ محمد بن زايد . 720 فود اقل من سعر التكلفه. 0508982081 (6_24)

أجنحة فندقية

أمواج للاجنحه الفندقيه - الشارقه القليعه افطار يومي لشخصين+الانترنت مجانا 198 درهم 06-5659888 (6_22)

فندق الامواج -كورنيش الشارقه افطار يومي لشخصين+الانترنت مجانا 198 درهم 06-5233338 (6_22)

فلل وبيوت للبيع

للبيع والتملك في سويسرا وفرنسا فلل سكنية بمساحات مختلفة في المنتجعات السويسرية شقق سكنية استثمارية مطلة على بحيرة جنيف من المناطق الفرنسية للتواصل يرجي التصال على هاتف 04/6668660 - 050/4815122 - 050/6262179 (6_26)

إجار فلل ندالحمر 10غرف-ورقا 6غ خوانيج5غ-جميرا 4غ-برشا 5غ-هورالعنز 7غ. 0502676181 (6_20)

فيلا للايجار في الجميرا ام سقيم 3 خمس غرف نوم مساحة 15000 قدم من المالك 0505526644 (6_20)

للبيع. بيت. ندلحمر. آلوارقا. آلتوار. رشيديا. سوبرديلوكس. 0558143522 (6_20)

للبيع منزل عربي بمنطقه تجاريه بالرقه بأم القيوين 0502222870(6_20)

للمبادله فيلا دورين بالقوز2 بفيلا أو أرض بالبرشاء 0506457022 (6_20)

للبيع فيلا جديده بالبرشاء جنوب 1 دور واحد. 0506580860 (6_21)

للبيع فيلا دورين جديدة مواصفات إسكان بأمارة راس الخيمة بمنطقة خزام 00971555922522 (6_21)

للبيع فيلا في الشارقة الرماقية دورين 30الف قدم تكييف مركزي م 5مليون للجادين 0504771735 (6_22)

بيع من المالك بيت في الشارقة القادسية شارع قار3300ق مؤجر60الف4دفعت ب850الف. 0504771735 (6_22)

للبيع فيلا تملك حر ف الجزيرة الحمرا برأس الخيمة للتواصل 00971503055455 (6_22)

للبيع بيوت عربية في الوحيدة، الحمرية، هور العنز، ابوهيل القصيص و الراشدية بأسعار مختلفة. للتواصل: 0555356626 الغروب للوساطة العقارية. ريرا: 11684 (6_23)

للبيع بيت عربي في الراشديه3500 قدم دخل 130000. للاتصال: 0506511003 (6_23)

للبيع بيت عربي في الراشديه3500 قدم قابل للسكن. 0506511003 (6_23)

للبيع بيت عربي في الراشديه3500 قدم قابل للسكن مطلوب مليون و 700 الف. 0506511003 (6_23)

فلل وبيوت للايجار

للايجار منزل عربي بأم القيوين قريب من البحر بمنطقه الاذاعه 0502222870 (6_20)

آيجار.بيت.ندلحمر.الوارقا. المرهر. خوانيج.مردف.محيصنة. 0505075932 (6_22)

للإيجار : فيلا تجارية على شارع الوصل في دبي ، 4 غرف نوم ، موقع ممتاز مع موقف فسيح للسيارات . للاستعلام الرجاء الإتصال 050 3821238 (6_22)

للايجار فلل فخمة في الخوانيج، عود المطينة، البرشاء و القوز بأسعار مختلفة. للتواصل: 0555356626 الغروب للوساطة العقارية. ريرا: 11684 (6_23)

للإيجا فيلا في الورقاء والمزهر و البرشاء 0528800488 (6_23)

مطلوب من المالك للإيجار فيلا في الورقاء المزهر وندالشبا والبرشاء 0528800488 (6_23)

مطلوب بيوت وفلل

مطلوب من المالك مباشرة فيلا أو بيت عربي في الشارقة أو عجمان بسعر مناسب للجادين. 0502080038 (7_4)

مطلوب ملحق في دبي مكون من 3 غرف+غرفة الخدامة بسعر مناسب:0506256960 (6_22)

مشاركة بسكن

مطلوب شباب للمشاركة بسكن ببرج راقي شامل مقابل اللولو ومواصلات عجمان بسعر مناسب. 0529094501 (6_21)

ارسل رسالة نصية إلى 4322

واحصل على إعلان 70 حرفاً فقط بـ 35 درهما لأربعة أيام

طلب عمل

فتاة عربية خبرة في السكرتارية وخبرة في الحاسب الآلي تبحث عن عمل مناسب. للاتصال: 0557787039 (20ـ6)

اعلامية عربية خبرة في هذا المجال حاصلة على ليسانس صحافة واعلام تبحث عن عمل مناسب في القوات الفضائية والصحافة المقروءة. للاتصال: 0505309536 (25ـ6)

مهندس مدني سوداني زيارة بكالوريوس خبرة سنة ونصف. يطلب عمل بدبي0526539946 (11ـ6)

شاب سوداني خبرةفي العمل الامني 10سنةيرقب ف عمل مناسب للاتصال0556010219 (16ـ6)

مترجم واعلامي يجيد العربيه والانجليزيه وخبره في التسويق والمشتريات0505446831 (17ـ6)

سوداني مقيم خريج جامعى دورات كمبيوتر دورات فى المحاسبة دورات فى الخطط الاستراتجية يطلب أى عمل إدارى رقم الهاتف 0558809482 (18ـ6)

I nourelhadba@gmail.com am Nour Monir El-hadba، 23 years old، graduated in 2012 from the German University in Cairo، faculty of management، marketing and innovation majors. Seeking appropriate job. 0559478611 (20ـ6)

شاب مواطن اماراتي خريج جامعي تخصص بكالريوس ادارة الأعمال + دورات لغة الإنجليزية+ دورات كمبيوتر+ مهارة لغات (العربية+الإنجليزية+الهندية)+ خبرة عمل لمدة15 سنة في كافة الإدارات والمحاسبة ومديرالأمن والعلاقات عامة يبحث عن وظيفة مناسبة كوظيفة جزئيا في فترة مسائية +هاتف رقم 0506588853 (21ـ6)

سكرتيرة تنفيذية ، مديرة مكتب محاماة ، خبرة 5 سنوات بالدولة تجيد الإنجليزية والكمبيوتر خبرة بأعمال السكرتارية في مجال المحاماة والقانون ، تطلب عمل براتب يناسب الخبرة إرسل عرضك : dubai128uae@gmail.com 065516542 (20ـ6)

شاب مصري ثانوية عامة فيزة زياارة يبحث عن عمل مناسب. للاتصال: 0552506563 (25ـ6)

سائق مصري خبرة بالد.ولة يبحث عن عمل مناسب. للاتصال: 0508803566 (18ـ6)

مصمم داخلي سوداني الجنسية مقيم خبرة سنتين 0556891475 (5ـ6)

مدير مبيعات وتسويق خبرة 12 سنه في كبرى شركات للتواصل ت 0501724718 (5ـ6)

مهندس مدني اردني خبرة سنه ليسن إماراتي تلفون#0569539967 (5ـ6)

عاملات نظافة بنظام الساعة المتفوق لتنظيف المباني 056 1208838 ـ 042590797 (5ـ6)

محامي مصري زيارة يطلب عمل مناسب. 0566455168 (5ـ6)

محاسب سوري خبرة طويلة دوام جزئي خبرة ببرنامج الأمين دبي-الشارقة-عجمان 0558313443 (5ـ6)

سوداني دبلوم ليسن مانول خبره بالدوله ثلاث سنوات لغات عربي انجليزي. 0505696175 (5ـ6)

مدير مالي واداري خبرة 13 سنة بالدولة بمجال العقارات زيارةيبحث عن عمل مناسب. للاتصلا: 0505876125 (6ـ6)

معلم اسماك مصري يطلب عمل 0529912730 (6ـ6)

شاب عربي خبرة نادل مطاعم عربية 0551826631 (6ـ6)

أبحث عن وظيفة مشرف حسابات أو 2,6 سنة خبرة 0558637639 (6ـ6)

شاب سوداني بكلاريوس محاسبة ودبلوم محاسبه الكترونيه يبحث عن عمل تلفون 0558659816 (7ـ6)

سوداني زيارة خريج علوم حاسوب خبرة أكثر من 6سنوات 0502640570 (7ـ6)

سوداني فني كمبيوتر وتشغيل الاوفيس خبرة 6 سنوات . ت: 0561428751 (7ـ6)

مهندس معماري سوري بخبرة تسعة سنوات في مجال الديكور الداخلي على استعداد لتصميم او تنفيذ او إشراف جميع اعمال الديكور للفيلات بأسعار مغرية .الموقع الالكتروني: Www.mahershabani.com 0529207000 (7ـ6)

مهندس كومبيوتر.خبرة. إقامة+ليسن. يبحث عن عمل في العين. 0555256083 (7ـ6)

طباخ 14سنة خبرة في الدولة مؤكولات عربية ت 0502044363 (8ـ6)

مهندس مدني خبرة 3 سنوات في الانشاءات والتشطيبات برامج اوتوكاد، راميفيد. 0508726756 (8ـ6)

اخصائي ذو خبرة طويله في دراسات الجدوى الاقتصادية ذو مؤهل علمي عالي مقيم في الدولة 0556559496 (8ـ6)

مصمم جرافيك ـ زيارة. خبره 10 سنة في. المطبوعات والاعلانات 0528876500 (8ـ6)

محاسب أردني خبرة 6 سنوات في الدولة يجيد برامج SAP & TALLY ويتقن الانجليزية محادثة وكتابة يبحث عن عمل مناسب. للاتصال: 0509696436 (8ـ6)

مصمم ازياء فلبيني خبره 5 سنوات بالإمارات للتنازل او نقل كفاله مطلوب 15 الف للاتصال 0557445065 (8ـ6)

سوداني زياره ثانوي رخصة قياده سودانيه يطلب عمل مناسب 559575060 (8ـ6)

سائق يطلب عمل رخصة خفيف خبرة 6 سنوات. للاتصال: 0552722306 (8ـ6)

محاسب قانوني خبرة بالمراجعة القانونية والمحاسبة ومسك الدفاتر دوام جزئي. 0555567525 (8ـ6)

جامعي خبرة بخدمة العملاء والمبيعات بالدولة نقل اقامة وكمبيوتر وليسن وانجليزي للاتصال ت 0504935990 (9ـ6)

شاب مصري خريج جامعة أبوظبي تخصص إدارة أعمال يبحث عن وظيفة مناسبة ليتمكن من إكمال دراسة الماجستير ـ يحمل ليسن إماراتي + أيلتس + كمبيوتر رقم الموبايل: 0505415850 (9ـ6)

شيف عربي خبرة اكثر من 30 سنة في جميع الاكلات الشرقية والغربية والخليجية والحلويات بجميع أنواعها. للاتصال: 0556719082 (25ـ6)

مستشار قانوني ومحام مصري خبرة بالإمارات 14سنه للتواصل 0502745565 (9ـ6)

سائق يبحث عن عمل. للاتصال: 0553982240 (9ـ6)

سائق خبرة يبحث عن عمل. للاتصال: 0569696361 (9ـ6)

مهندس ميكانيكي يجيد العربيه و الانجليزيه خبره سنتين تكييف و حريق. 0508082296 (12ـ6)

فتاة مغربية تبحث عن عمل حاصلة على بكالوريوس لديها خبرة في مجال الإعلام والإعلان والخدمة الاجتماعية والتسويق والعلاقات العامة تجيد اللغه الفرنسية والإسبانية هاتف رقم 0554589978 (12ـ6)

مهندس مدني سوداني بكالريوس خبره سنه .زياره .يبحث عن عمل مناسب. 0528110915 (12ـ6)

مهندس مدني سوداني خبره 16 سنه زياره للاتصال 0507932817 (12ـ6)

طلب عمل /ت/0557920872/ 0567451356 / / 0557920872 (12ـ6)

مصمم داخلي سوداني الجنسية مقيم خبرة سنتين 0556891475 (12ـ6)

حاصل علي ماجستير محاسبه وبكالريوس بنوك ودبلوم كمبيوتر وخبره 3سنوات 0566455761 (12ـ6)

فتاة لبنانية تطلب كفيل اماراتي+ اقامة عمل+ سكن. في دبي او فري زون.لديها خبرة مبيعات+ انكليزي+ رخصة قيادة اماراتية.050,8069384 (12ـ6)

مطرب و ملحن مصري خبرة 8 سنوات سياحة بدبي و يرغب بالعمل 0553661277 (12ـ6)

مدير مالى ماجستير إدارة أعمال خبره 15سنة 0563742177 (12ـ6)

شاب مصري يبحث عن وظيفه خبره 4 سنوات في التحرير و الصحافه. ت: 0503765873 (12ـ6)

مهندس كهرباء خبرة 6 سنة مقاولات و صيانة معتمد لديوا 0551885465 (12ـ6)

SALESMAN required practical experience of not less than two years with a driver›s license in the United Arab Emirates the field of computers، networks، and finds the English language salary and commission phone number 043869300 ـ 0555175072 (13ـ6)

مندوب مبيعات مطلوب خبرة عملية لا تقل عن سنتين مع رخصة قيادة في دولة الإمارات العربية المتحدة في مجال أجهزة الكمبيوتر والشبكات، ويجيد اللغة الإنجليزية رقم الهاتف 043869300 ـ 0555175072 (13ـ6)

محاسب هندي يبحث عن عمل مناسب. 8934260 055 (13ـ6)

شاب عربي لديه سيارةخبرةفي الطرق يبحث عن عمل 0505919434 (13ـ6)

مهندس كمبيوتر.خبرة. إقامة+ليسن. يبحث عن عمل..0555256083 (13ـ6)

شاب سوداني بكلاريوس محاسبة ودبلوم محاسبه الكترونيه يبحث عن عمل تلفون 0558659816 (13ـ6)

دكتورة صيدلانية حاصلة علي haad تطلب عملا 0508148809 (13ـ6)

مهندس مدني مصري مدير مشروع 8 سنوات دبي مسجل بالبلدية يبحث عن عمل0502966996 (14ـ6)

شاب جزائري خبرة بيع هواتف و حارس أمن يبحث عن عمل مناسب 0561238004 (14ـ6)

Civil Engineer Egyptian، Project Manager، 8 years in UAE، registered at Dubai Municipality for construction multistory (tower)، seeks job، 0502966996 (14ـ6)

محاسب مصري 24سنة يجيد الكمبيوتر+انجليزي زيارة يطلب عملاً 0566268064 (14ـ6)

مبرمج اوراكل خبرة20سنةجامعى انجليزى عربى منفرداوبفريف زيارة 0564619702 (14ـ6)

محاسب سوداني خبرة خمسة سنوات يبحث عن عمل . 0559518824 (14ـ6)

مترجم من الانجليزية الى العربية والعكس حاصل على ماجستير في الانجليزي والعربي خبرة 6 سنوات في الامارات ومساعد اداري. للاتصال: 0528347069 (14ـ6)

مصرى ليسانس قانون جامعة الأزهر محام غير ممارس يطلب عمل مناسب 0555574340 (14ـ6)

شاب يبحث عن عمل يتحدث الانجليزيه ومعه ليسن دولى واقامه بايطاليا 0527354303 (14ـ6)

Administration Officer required، 2 years experience، English language، driving license، Email: gmail.com@jobsDubai333 (14ـ6)

مصرية خبرة 10 سنوات مستعدة لتحفيظ القرآن وتعليم التجويد 0529165609 (14ـ6)

مدير مالي سوري مؤهل ماجستير ادارة اعمال ومحاسبة خبرة 23 سنة بالمملكة السعودية + لغات. للاتصال: 0558347023 (14ـ6)

فتاة عربية فيزا سياحة تبحث عن عمل مناسب. 0561031527 (16ـ6)

مصمم جرافيك خبرة 10 سنوات في مجال المطبوعات والإعلانات 0528876500 (15ـ6)

مهندس مدني سوري 5سنوات بالامارات مسجل بلدية دبي و تراخيص 0508896652 (15ـ6)

مهندس مدني سوداني بكالريوس خبره سنه .زياره .يبحث عن عمل مناسب. 0528110915 (15ـ6)

مهندس مدني 9 سنوات خبرة بالإمارات cost control 0529984545 (15ـ6)

مستشار قانوني ومحام مصري خبرة بالإمارات 14سنه للتواصل 0502745565 (15ـ6)

سائق باكستاني يبحث عن عمل. للاتصال: 0554972433 (15ـ6)

ارسل رسالة نصية إلى 4320

واحصل على إعلان مُلون 70 حرفاً فقط بـ 20 درهم ليوم واحد

طلب عمل

سائق باكستاني يبحث عن عمل. للاتصال: 0554972475 (6ـ15)

محاسب قانوني خبرة بالمراجعة القانونية والمحاسبة ومسك الدفاتر دوام جزئي. 0555567525 (6ـ16)

مصري خبرة بالدولة. 8 سنوات ليسن إماراتي يبحث عن عمل مناسب 0509393349 (6ـ16)

سوداني مقيم خبرة في الاشراف والمتابعه ابحث عن وظيفه مناسبه 0552039193 (6ـ16)

شاب مصري يبحث عن عمل في الامن والحراسه او اي عمل اخر. 0551485611 (6ـ19)

طبيب مصري خبره عشر سنوات مبيعات طبيه،خبره سنه بالامارات+ليسن0561255082 (6ـ19)

سوداني مقيم لمدة خمسه سنه بدوله يطلب عمل في مهنة مندوب او سائق تلفون 0554803873 (6ـ19)

شاب سوري يبحث عن عمل في شركة مقاولات (فورمان) خبره 9سنوات ت 557479767 (6ـ19)

مهندس كهرباء مصرى حديث تقدير امتياز، خبرة سنة كمهندس موقع برامج، انجليزي، زيارة موبايل: 0557367133 (6ـ19)

مهندس مدني سوداني خبره 16 سنه زياره للاتصال 0507932817 (6ـ19)

سائق باكستاني خبره في الدوله 15 سنوات يبحث عن العمل اتصل 0502709685 (6ـ19)

شاب سوداني ماجستير موارد بشريه 7سنوات خبره موارد بشريه داخل الدوله. 0553922019 (6ـ19)

شاب مصري لديه خبرة في مجال المحاسبة والكمبيوتر يطلب عملاً مناسباً ت: 050/7266435 (6ـ19)

محاسب هندي خبرة في هذا المجال يبحث عن عمل مناسب. للاتصال: 0501266142 (6ـ20)

Civil Engineer Egyptian، Project Manager، 8 years in UAE، registered at Dubai Municipality for construction multistory (tower)، seeks job، 0502966996 (6ـ20)

مصمم أزياء لبناني خبره واسعه ابحث عن مكان راقي للعمل في دبي او ابو ظبي 00971551313885 (6ـ20)

هولندي أصل سوري 25 سنة خبرة. 10منها في UAE في إدارة الأعمال ماستر MBA من USA الغات عربي انكليزي هولندي الماني0555662863 termanini@yahoo.co.uk (6ـ20)

مهندس مدني سوري اكندي خبرة 12 سنة الإمارات صيانة و ديكور 0559853544 (6ـ20)

Architect has excellent in 3dmax v.ray،autocad،photoshop . 0562906925 (6ـ20)

سوري خبرة طويلة بالدولة في إدارة المشاريع وتنفيذ الديكورات 0558840553 (6ـ20)

مهندس مصري خريج تكنولوجيا ونظم معلومات يبحث عن عمل مناسب (فيزة زيارة). للاتصال: 0528785491 (6ـ20)

خريج ادارة وتسويق وابتكار من الجامعة الالمانية في القاهرة يبحث عن عمل مناسب. nourelhadba@gmail.com (6ـ20)

مهندس مدنى سودانى زياره،تخصص طرق ونقل خبره سنه ونصف. 0562735019 (6ـ20)

سائق خبرة 15 سنة يبحث عن عمل مناسب. للاتصلا: 0509754949 (6ـ20)

شاب مصري بكالوريوس السياحة والفنادق زيارة بدبي ويرغب بالعمل 0553661277 (6ـ21)

شاب مصري حاصل على مؤهل جامعي يبحث عن عمل مناسب للاتصال 0563470667 (6ـ21)

مهندس مدني سوداني بكالريوس خبره سنه .زياره .يبحث عن عمل مناسب. 0528110915 (6ـ21)

مهندس كهربائي سوداني خبره عشره سنوات 0558970950 (6ـ21)

شاب يمني .. آداب انجليزي .. يبحث عن عمل مناسب .. زيارة. 0558311310 (6ـ21)

مندوب خليجي خبرة في الدوائرة الحكومية دبي والشارقة يتقن الانجليزية يبحث عن عمل مناسب. للاتصال: 0501577872 (6ـ22)

محاسب مصري24سنة يجيد الكمبيوتر+الانجليزية -زيارة يطلب عملاً 0566268064 (6ـ22)

مصرى خبرة فى مجال التأمين يبحث عن عمل مناسب ت /0554051156 (6ـ22)

محاسب عام خبرة 10 سنوات بالدولة وخبرة بتخليص المعاملات - رخصة قيادة يبحث عن عمل مناسب. للاتصلا: 0551128137 (6ـ22)

سائق خفيف وثقيل خبرة يبحث عن عمل مناسب. للاتصال: 0505766813 (6ـ23)

امراه عربية تطلب عمل في عجمان مدربة سواقة خبره 20 سنة. 0508099223 (6ـ23)

محامي ومستشار قانوني سوري خبرة بكافة المجالات القانونية 0509474002 (6ـ23)

2 Arabic pharmacist with DHA years experience in UAE ، Seeking job 0529809836 (6ـ24)

مهندس مدني وماجستير ليبي خبره 15 سنه في ادارة المشاريع والعقود زياره. 0561070573 (6ـ23)

خدمات تعليمية

مدرس خبرة 25 سنة بالرياضيات والفيزياء والكيمياء والاحياء والجيولوجيا تقوية للمرحلة الثانية ولجميع المواد للمرحلتين الابتدائية والاعدادية بطريقة سهلة ومبسطة. 0507676048 (6ـ20)

تخصص رياضيات للمرحلتين الاعداديه و الثانوية ت0552628139 (6ـ16)

مدرس لغة عربية سوري خبرة 10سنوات في معالجة الضعف في القراءة والإملاء. 0529232505 (6ـ14)

متخصص لغة عربية شرح مبسط للمنهج تدريبات شاملة للدروس إعداد للامتحانات. 0555651916 (6ـ14)

أبحاث ورسائل ماجستير ودكتوراة وايلتس وتوفل 0561083400. الشارقة (6ـ15)

مدرس لمراجعة كل امتحانات إبتدايي اعدادي موادادبيه للثانوي العام بدبي. 0505758625 (6ـ16)

اختصاصية في تطوير التجويد وتحفيظ القران وتاسيس اللغة العربية(التعاون). 0508638156 (6ـ21)

أبحاث ورسائل ماجستير ودكتوراة وايلتس وتوفل 0561083400. الشارقة (6ـ25)

مدرس جامعي لتدريس التوفل والايلتس لاتصال 0508405766 (6ـ22)

مدرس ومدرسة لغة عربية وتحفيظ القرآن الكريم لجميع المراحل 0552348777 (6ـ23)

مطلوب موظفين

مطلوب فني كهربائي وفني صحي ومعلم دهانات وجبس لشركة مقاولات في دبي. 0559561524 (6ـ19)

مطلوب موظفات لكوفي شوب راقي في راس الخيمة بشرط توفر الاقامه الراتب جيد. 0505123123 (6ـ19)

مطلوب شيف اسماك متخصص بجميع المأكولات البحريه ولديه خبره للعمل بمطعم كورنيش عجمان للاتصال0503033715 (6ـ19)

شركة تنظيم فعاليات تريد توظيف انثى عربية خبيرة تسويق متفاعلة باستمرار مع العملاء والحفاظ على العلاقات التجارية و العملاء ان تكون لديها خبرة سابقة 2 سنتين في تسويق خبرة في تحليل الامور قابلية ممتازة في الاتصال و الاستماع الرجاء ارسال السيرة الذاتية مع صورة على recruitment @redeventspro.com (6ـ20)

مطلوب مدير مبيعات لمصنع أخشاب أبواب وخزائن خبره خمس سنوات +ليسن للاتصال 0507434343 (6ـ20)

مطلوب فتاه عربيه لمعرض في شهر رمضان براتب +عموله info@asateerevents.com (6ـ21)

مطلوب طباعين خبرة لا تقل عن سنتين متتابعتين في طباعة وتعبئة البيانات الخاصة بمعاملات الدوائرالحكومية إرسال السيرة الذاتية على الإميل التالي hr@fixituae.com (6ـ27)

مطلوب معلمين صب كوست المنيوم وحديد مشغول ومعلمين جبس وديكور بالعين ت-0505239977 (6ـ23)

مطلوب مندوب علاقات عامة عربي للعمل على برنامج اونلاين بالاضافة الى اعمال العلاقات العامة: hrconstrucitondxb@gmail.com (6ـ24)

مطلوب سكرتيرة لمؤسسة في مدينة العين تتقن العربي والانجليزي مع خبرة في العمل 0506732255 (6ـ24)

خدمات شحن

شحن الاثاث والسيارات والاغراض الشخصية لجميع دول المغرب العربي ودول الخليج والاردن ومصر والسودان بافضل الاسعار 0505349880 (6ـ21)

متفرقات

لدينا أجهزة تبريد تبدأ من 800 درهم (مروحة ، تشلر) محطات تحلية لمياه المنازل والآبار عقود صيانة مسابح للاتصال : 050/9803702 (7ـ2)

للبيع عسل مناحل طبيعي جبلي، للتواصل 0505753474 او PIN:2B1BE182 (6ـ20)

مواطن يقدم خدمة وكيل خدمات محلي و كفالة الرخص التجارية 0554853441 (6ـ21)

مطلوب شتلات خضار عضوي أي نوع. 0504522254 (6ـ21)

مطلوب ممول بمبلغ 100000درهم بدخل شهري ممتاز بادارة مواطن 0501314889 (6ـ21)

مطلوب تمور من أسواق الإمارات تصلح للإعلاف 0502464171 أبو محمد (6ـ22)

تصفية لداعي السفر ملابس وأحذية نسائية ماركات إيطالية عالمية للاتصال 0529065365 (6ـ22)

للبيع أو للاستثمار رخصة غسيل السيارات وتنظيفها في دبي. 0555882226 (6ـ22)

زعفران ملكي طعم مائدتك بالرمضان 0504528522 (6ـ22)

مطلوب شريك وممول لمكتب محاماة في دبي 0504776880 ـ 0567555008، (6ـ22)

مطلوب مستثمر طموح لاستثمار ابتكار تقني عالميا ـ 0557333670 (6ـ22)

يتوفر لدينا مكيفات سبيلت 1طن 1,5 طن 2 طن 2,5 طن 60سيركل جديد للبيع بالجملة سعر القطعة 970 درهم كمبرسه هيتاشي 0555570553 (6ـ22)

خدمات رجال الاعمال

اكسبرس لخدمات رجال الأعمال رائدة بمجال تأسيس الشركات الكبرى السياحية و التجارية والصناعية والمهنية للمستثمرين الجدد بإمارة دبي والامارات الاخرى و بالمناطق الحرة مع توفير الكفيل و(وكيل خدمات) مع تخليص جميع معاملاتهم بفترة قصيرة بالدوائر الحكومية لغاية تثبيت الإقامة كما لدينا طباعة الهوية و تصديق عقود الإيجار- إيجارى- وطباعة عقود تأسيس للشركات مع الترجمة القانونية بجميع اللغات كما نوفر مندوب لطباعة جميع معاملات الشركات بمكاتب تسهيل والتعاقد سنويا بأسعار مغريه العنوان : شارع آل مكتوم ـ فندق كونكورد الامارات (مكتب رقم : 1401 او محل ارضي رقم 2(رقم الهاتف الثابت : 042277770 رقم الموبايل : 0509222901 البريد الإلكتروني : ebstyping@gmail.com (7ـ18)

شركة الغزال لخدمات رجال الاعمال بادارة إماراتية متخصصون في تأسيس جميع انواع الشركات التجارية (استيراد وتصدير) مع توفير الكفيل المواطن او وكيل الخدمات وحفظ حقوق المستثمرين بعقود قانونية، وتخليص جميع الإجراءات والمعاملات في الدوائر الحكومية حتى تثبيت اقامة المستثمر وتقديم الدعم والاستشارات، لدينا شركات مختلفة الانشطة للبيع، مع تقديم خدمات الطباعة لمعاملات الهوية والفحص الطبي وادارة الجنسية والاقامة وطباعة عقود التأسيس بالعربية والانجليزية وتتوفر لدينا خدمة (ايجاري) وخدمة الغاء وتصفية الشركات. www.algazaluae.com 04ـ2288880 ـ 055ـ9555510 ديرة شارع آل المكتوم برج إم إم تاور مكتب 1001 (9ـ26)

ارسل رسالة نصية إلى 4320 واحصل على إعلان مُلون ليوم واحد

فقط بـ 20 درهم

70 حرفاً

خدمات محاسبية

تسجيل وتنظيم الحسابات بأحدث برامج المحاسبة الأمريكيه مع تقارير شهرية. 0501858343 (7_10)

خدمات ترجمة وتصميم

تصميم وبرمجة المواقع الالكترونية وخدمة الرسائل النصية. للاتصال: 0555582621 www.uaedes.ae (7_21)

خدمات أسهم

مطلوب للشراء أسهم جمعية الاتحاد بقيمة 77درهم للسهم، مطلوب650 سهم. 0505518848 (6_20)

مطلوب أسهم جمعية الاتحاد التعاونية من المالك مباشرة 100000. سهم بسعر 77. 0551150228 (6_20)

للبيع اسهم جمعية الاتحاد التعاونية 79,50 درهم. 0551150228 (6_20)

مطلوب اسهم جمعية الاتحاد التعاونية للسهم 79 درهم. 0529111114 (6_20)

للبيع اسهم جمعية الاتحاد التعاونية 79,50 درهم. 0551600099 (6_21)

مطلوب اسهم جمعية الاتحاد التعاونية 79 للسهم. 0508800993 (6_20)

للبيع او الشراء اسهم جمعية الاتحاد التعاونيه 0504299690 (6_20)

للبيع اسهم جمعية الاتحاد التعاونية 80,50 درهم للسهم. 0558351302 (6_20)

مطلوب اسهم جمعية الاتحاد التعاونية للسهم 81 درهم. 0529111114 (6_20)

للبيع اسهم جمعية الاتحاد التعاونية 82 درهم. 0551600099 (6_20)

مطلوب اسهم جمعية الاتحاد التعاونية 0508891155 (6_20)

مطلوب اسهم جمعية الاتحاد بسعر 77. 7000 سهم أو أكثر. 0503100452 (6_20)

مطلوب اسهم جمعية الاتحاد التعاونية 78 درهم لسهم. 0507222206 (6_20)

للبيع اسهم جمعية الاتحاد التعاونية 80 لسهم. 0504644401 (6_20)

للبيع اسهم الجمعية الاتحاد التعاونية 82 درهم 0526838268 (6_21)

مطلوب اسهم جمعية الاتحاد التعاونية 80 درهم للسهم 0528852349 (6_21)

للبيع اسهم جمعيه الاتحاد التعاونيه بسعر 80 درهم 0503910088 (6_22)

للبيع او الشراء اسهم جمعية الاتحاد التعاونيه 0504299690 (6_22)

للبيع اسهم جمعية الاتحاد التعاونية عدد 20سهم تصلح لفتح عضوية مساهم 82 السعر اسهم. 0556612707 (6_22)

مطلوب اسهم جمعية الاتحاد التعاونية للسهم 77 درهم. 0554345912 (6_22)

مطلوب اسهم جمعيه الاتحاد التعاونيه سعر 78 درهم. 0556555518 (6_23)

مطلوب للشراء اسهم جمعيه الاتحاد التعاونيه ب 79 درهم. 0509343343 (6_23)

مطلوب أسهم جمعية الاتحاد التعاونية من المالك مباشرة 100000. سهم بسعر 77. 0551150228 (6_23)

للبيع اسهم جمعية الاتحاد التعاونية 79,50 درهم. 0551150228 (6_23)

مطلوب اسهم جمعية الاتحاد التعاونية للسهم 79 درهم. 0529111114 (6_23)

مطلوب اسهم جمعية الاتحاد التعاونية 79 للسهم. 0508800993 (6_23)

للبيع أسهم جمعية الاتحادالتعاونيه 2500 سهم ب 0501004554 (6_23)

خدمات أفراح وصالونات

دلة الإمارات، مقهويين ومقهويات ولقيمات مجانا، شهري وسنوي ويومي. للاتصال: 0506961559 - 0506939688 (6_21)

هواتف وارقام

للبيع ارقام اتصالات 0509019017 0509081010 0505739444 0503301115 للتواصل0502333369 (6_20)

نقل وتغليف اثاث

حاتم لنقل الاثاث، فك، تركيب، ترحيل، تغليف داخلي وخارجي بأفضل الاسعار. للاتصال سعيد: 0558811447 - 0508780340 (7_1)

نجارة لنقل وفك وتركيب وتغليف وترحيل الاثاث بأسعار مميزة خدمة 24 ساعة خبرة 20 عاماً. للاتصال محمد خان: 0566378444 (6_22)

حيدر لنقل الاثاث، فك وتغليف وترحيل وتركيب بأسعار متميزة خدمة 24 ساعة خبرة 15 سنة. للاتصال: 0507697281 (7_4)

الايام لنقل اثاث، فك، تغليف، نقل، وتركيب، تغليف داخلي وخارجي بسعر جيد، مصطفى. 0503022657 (6_30)

المندوس نقل فك تغليف ترحيل وتركيب،ستاير ،عبدالله. 0509758532 (7_13)

اللافي لنقل اثاث فك تركيب تغليف0507871107 Heart Mind (7_6)

بيع وشراء أثاث مستعمل

البرج الذهبي للاثاث المستعمل، نشتري اثاث مستعمل غرف نوم وكنب ومكيفات وثلاجات والكترونيات وبيت كامل. للاتصال محمد: 0503474277 (7_6)

نجوم السماء للاثاث المستعمل، نشتري اثاث مستعمل غرف نوم وكنب ومكيفات وثلاجات والكترونيات وبيت كامل. للاتصال علي محمد: 0505789104 (7_15)4

غلا المدني لتجارة الاثاث المستعمل، نشتري اثاث مستعمل غرف نوم وكنب ومكيفات وثلاجات والكترونيات وبيت كامل. للاتصال محمد اسلام: 0505381046 (7_3)

عيسى محمد علي لتجارة الاثاث المستعمل، نشتري اثاث مستعمل غرف نوم وكنب ومكيفات وثلاجات والكترونيات وبيت كامل. للاتصال كريم: 0501778641 (7_3)

القافلة لتجارة الاثاث المستعمل نشتري اثاث مستعمل غرف نوم وكنب ومكيفات وثلاجات والكترونيات وبيت كامل للاتصال عبدالرشيد 050_9255422 (6_20)

صحارى لتجارة الاثاث المستعمل نشتري اثاث مستعمل غرف نوم وكنب ومكيفات وثلاجات والكترونيات وبيت كامل للاتصال 0503676411 (7_20)

صحارى لتجارة الاثاث المستعمل نشتري اثاث مستعمل غرف نوم وكنب ومكيفات وثلاجات والكترونيات وبيت كامل للاتصال نظير 0556776915 (7_20)

مقاولات بناء

توتال للمقاولات والصيانة، (مؤسسة وطنية) متخصصون ببناء الفلل والملاحق وصيانة شاملة لجميع المباني بعقود سنوية منافسة.. مع الدقة في التنفيذ والالتزام بالمواعيد. للاتصال ابومريم: 0508510999 - ابوعمر: 0551687551 - الصيانة عامر: 0505444940 (7_20)

شركه عين الإبداع للمقاولات بناء فلل بناء ملاحق صيانه منازل جميع انواع الأصباغ ديكورات داخليه استشارات مجانيه بإشراف مهندسون بخبرات عاليه تخليص التصاريح من بلديه دبي 0556601919 (6_22)

صيانة وديكورات

النصير لصيانة المباني والاصباغ والديكور، اعادة ترميم المباني وتركيب السيراميك والمظلات واعمال الابواب الحديدية والجبس والاعمال الكهربائية وسباكة الحمامات. للاتصال نصير سراج الدين: 0507585725 (7_6)

بناء فلل وملاحق وصيانة عامة وأصباغ وأعمال كهربائية وصحية، إدارة إماراتية متواجدة في المشاريع يوميا. للاتصال: 0556844141 (7_9)

اليد السحريه للديكور نقوم بجميع اعمال الجبس + اصباغ الديكور و جميع ما يخص الديكور من تصميم + تنفيذ بأسعار مغريه و مناسبه للجميع. 0505583384 (6_20)

السرب لصيانة المباني وتركيب الالمنيوم والزجاج والحديد 0561525304م طارق (6_20)

لجميع انواع الديكور وصيانة العامة بأسعار منافسة وسرعة بالإنجاز فلل محلات مكاتب مطاعم تصميم 3دي مجان عند كتابة العقد 0555570553 (6_23)

اليد السحريه للديكور نقوم بجميع اعمال الجبس + اصباغ الديكور و جميع ما يخص الديكور من تصميم + تنفيذ بأسعار مغريه و مناسبه للجميع. 0505583384 (6_23)

خدمات توريد عمالة

الخليج لخدمات توريد العمالة، استقدام جميع أنواع العمالة المنزلية المدربة خادمات - طباخات - ممرضات - مربيات - سائقات اندونيسيات - الفلبين ضمان ثلاث شهور - سرعة في الوصول - التميز في الخدمة - طلبات جديدة كل 24 ساعة.. وفر وقتك وملك. للاتصال: 042666992 - 0505510019 - 065755100 Web: www.gulflabursupply.com (21_ 2014_11)

خدمات تنظيف

الريادية للاعمال الفنية د.م.م. الرائدة في اعمال تنظيف المباني والمساكن من الخارج والداخل بأيدي محترفين ذوو خبرة عالية الجودة الحاصلين على شهادة ISO في جلي وتجديد الرخام والجرانيت ومعالجة الارضيات وتنظيف السجاد والموكيت والمفروشات وارضيات الباركيه وتنظيف المطابخ وازالة الدهون كما تقوم الشركة بتنظيف الواجهات الزجاجية للمباني بعقود سنوية وشهرية وللمرة الواحدة. للاتصال: 042528034 - 0508507121 info@alriyadiah.net (7_3)

سعيد البيات لتنظيف المباني، تنظيف السجاد والكنب والفرش والستائر بالشامبو، تنظيف الفلل والشقق، تنظيف الرخام والسيراميك والحمامات والمطابخ. للاتصال: 042724173 - 0506989197 - 0554614322 (7_16)

ريجونال لخدمات تنظيف المباني ومكافحة الحشرات والرمة وتنظيفات الموكيت والكنب بالفوم الجاف وتلميع البلاط والرخام. للاتصال: 042651662 - 0506531280 (8_15)

مون لايت دبي الشارقة، اسعار خاصة برمضان، تنظيف بالشامبوسجاد وتنظيف النجف وخزانات المياه وجلي وتلميع الارضيات والرخام والبلاط العادي والسيراميك والبرادي. للاتصال: 0504522092 - 042634747 - 0559799071 (7_1)

لمسات لمكافحةالحشرات والرمة تنظيف مباني غسيل سجادوكنب وصبغ 0558838722 (6_20)

بروج لتنظيف الفلل والشقق والمكاتب باسعار مناسبة. 0559886056 (6_23)

مفقودات

فقد المدعو/ قصي محمد رمضان محمود اردني الجنسية جواز سفره رقم K337823. على من يعثر عليه تسليمه للقنصلية الاردنية بدبي اوالى اقرب مركز شرطة او الاتصال: 0505842575 (6_21)

فقدت المدعوة/ بتول أحمد داود العابد اردنية الجنسية جواز سفرها رقم L646272. على من يعثر عليه تسليمه للقنصلية الاردنية بدبي اوالى اقرب مركز شرطة او الاتصال: 0551076453 (6_22)

فقدت المدعوة/ ابرار محسن ناجي الشلالي يمنية الجنسية جواز سفرها رقم 5003582. على من يعثر عليه تسليمه للقنصلية اليمنية بدبي او الى اقرب مركز شرطة او الاتصال: 0504404700 (6_24)

المصانع والعمالة

احتلت السعودية المرتبة الأولى خليجياً في عدد المصانع العاملة بها مستحوذة بذلك على 40 % من إجمالي عدد المصانع في الخليج في 2013، بينما احتلت الإمارات المرتبة الثانية بنسبة 35.1 %، وجاءت سلطنة عمان في المرتبة الثالثة بنسبة 9.9 %، تلتها دولة الكويت بالمرتبة الرابعة بنسبة 5.3 %، ثم مملكة البحرين في المرتبة الخامسة بنسبة 5.1 %، وتلتها دولة قطر بالمرتبة السادسة بنسبة 4.7 %. كما احتلت السعودية المرتبة الأولى في عدد العاملين بنسبة 52 % تلتها الإمارات بالمرتبة الثانية بنسبة 27.1 %.

www.goic.org.qa

واقع الصناعة الخليجية

اعداد : بشار باغ - غرافيك : أحمد عباس

برزت العديد من مؤشرات التطور الصناعي في دول المجلس المسجلة خلال الفترة من عام 2009 الى 2013، حيث أولت دول المجلس أهمية كبرى للتنمية الصناعية، وقدمت لها جميع وسائل الدعم والتشجيع، ونتيجة لذلك فقد خطت الصناعة الخليجية خطوات كبيرة، وتمثل ذلك بصورة أساسية في التطور الذي شهده حجم الاستثمارات للمصانع العاملة بدول المجلس بنهاية عام 2013.

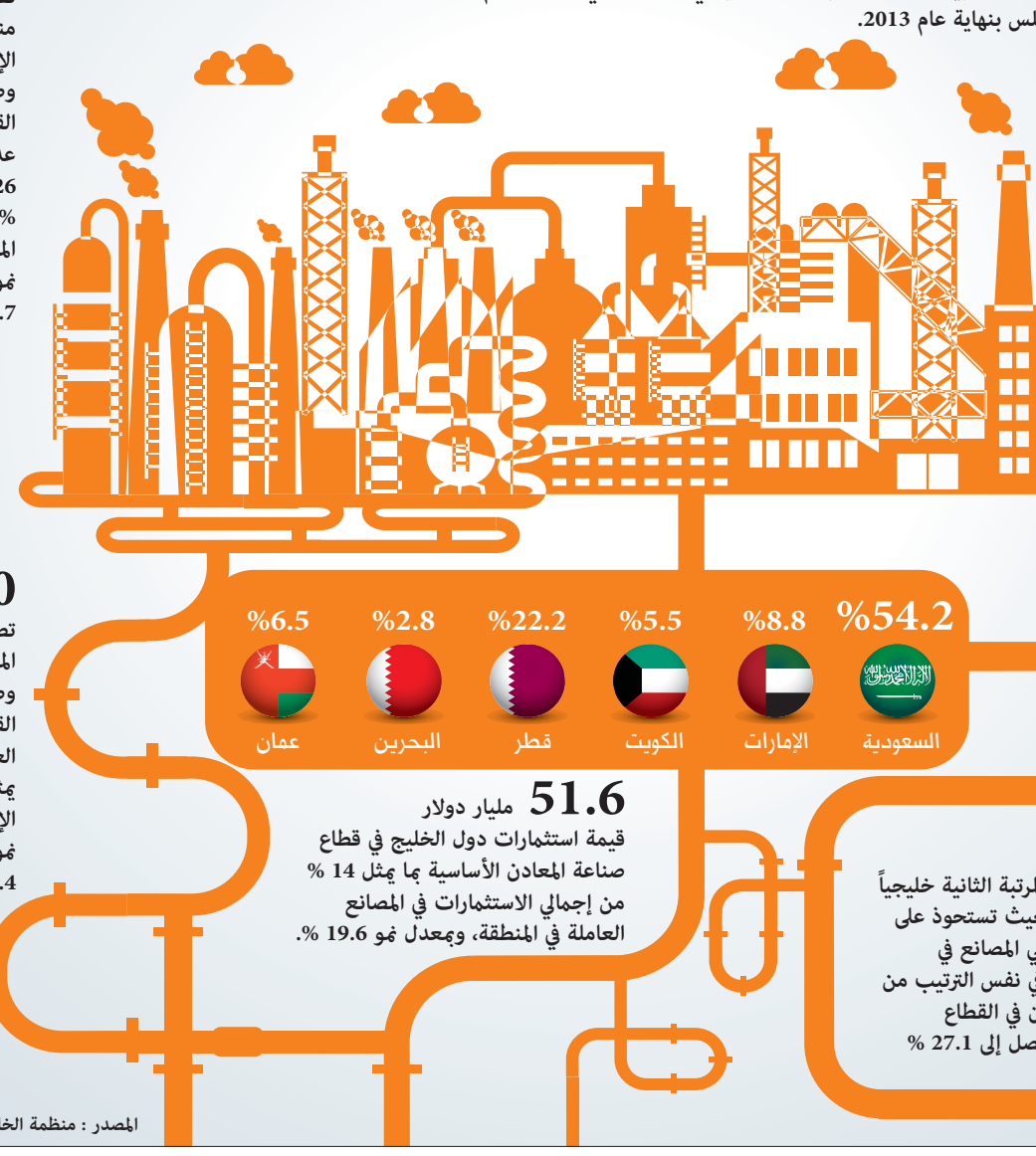

220.3

تصدر قطاع صناعة المنتجات الكيماوية والبتروكيماوية بقية القطاعات من حيث حجم الاستثمارات ويبلغ 220.3 مليار دولار تمثل 59.6 % من إجمالي الاستثمارات في المصانع العاملة وبمعدل نمو خلال 5 سنوات بلغ 21.7 %.

4426

تصدر قطاع صناعة منتجات المعادن الإنشائية والنقل وصناعات أخرى بقية القطاعات من حيث عدد المصانع بعدد 4426 مصنعاً تمثل 28.2 % من إجمالي عدد المصانع العاملة وبمعدل نمو خلال 5 سنوات بلغ 5.7 %.

371000

تصدر قطاع صناعة منتجات المعادن الإنشائية والنقل وصناعات أخرى بقية القطاعات من حيث حجم العمالة مع 371 ألف عامل يمثل 26.9 % من العدد الإجمالي للعاملين وبمعدل نمو خلال 5 سنوات بلغ 10.4 %

51.6 مليار دولار

قيمة استثمارات دول الخليج في قطاع صناعة المعادن الأساسية بما يمثل 14 % من إجمالي الاستثمارات في المصانع العاملة في المنطقة، وبمعدل نمو 19.6 %.

% 8.8

احتلت الإمارات المرتبة الثانية خليجياً في عدد المصانع، حيث تستحوذ على 35.1 % من إجمالي المصانع في المنطقة، وجاءت في نفس الترتيب من حيث عدد العاملين في القطاع الصناعي، بنسبة تصل إلى 27.1 %

نمو الاستثمارات في القطاع الصناعي (مليار دولار)

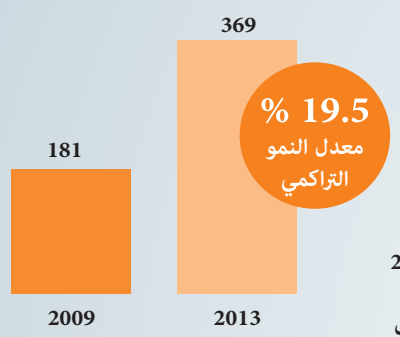

عدد المصانع العاملة في الخليج

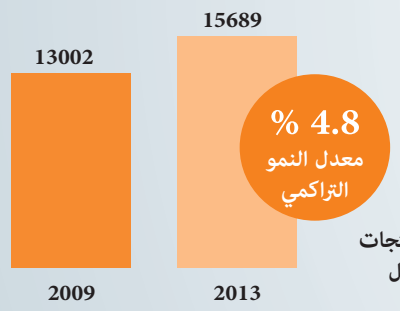

عدد العمالة في القطاع الصناعي الخليجي

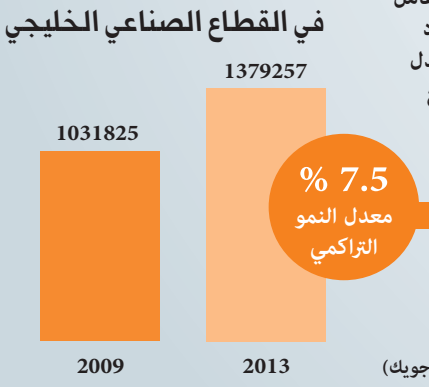

المصدر : منظمة الخليج للاستثمار الصناعي (جويك)

رؤية

*** عبد العزيز العقيل**

التنمية الصناعية

شهد القطاع الصناعي الخليجي تطوراً مطّرداً وحقق إنجازات باهرة خلال السنوات الماضية، ويرجع ذلك إلى الاهتمام والدعم الذي يجده القطاع من دول مجلس التعاون الخليجي، وذلك نظراً للدور الذي يقوم به في تحقيق الأهداف الاستراتيجية والاقتصادية لهذه الدول، وانعكست هذه المعطيات عبر التطور الذي شهده حجم الاستثمارات للمصانع العاملة بدول المجلس بنهاية عام 2013، وقد تضمنت جهود دول المجلس في دعم التنمية الصناعية عدة محاور أساسية، كان من ضمنها توفير البنية التحتية اللازمة وإنشاء المدن الصناعية، إلى جانب إنشاء صناديق التنمية الصناعية بالإضافة إلى تقديم عدد من الحوافز الصناعية الأخرى. وكان لتجاوب وتعاون القطاع الخاص مع الخطط والجهود الحكومية الأثر الفاعل في تحقيق إنجازات التنمية الصناعية.

*** أمين عام «منظمة الخليج للاستشارات الصناعية»**

ترشيحات البيان

difc

موقع مركز دبي المالي العالمي

www.difc.ae

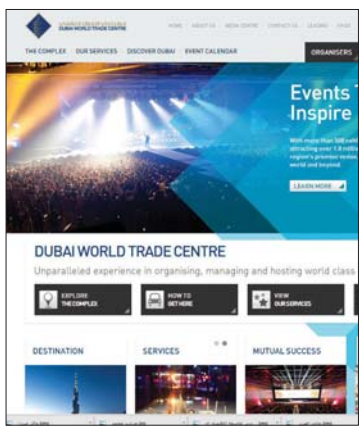

dwtc

موقع مركز دبي التجاري العالمي

www.dwtc.com

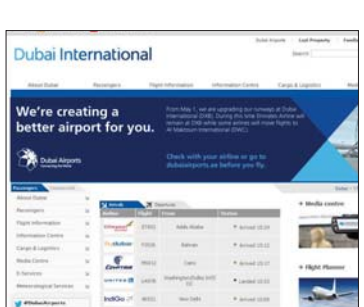

dubaiairport

موقع مطار دبي الدولي

www.dubaiairport.com

تحفة معمارية

عرضت صفحة داون تاون دبي صورة تظهر برج خليفة وتألقه كتحفة معمارية

facebook

لقاء مع مسؤول

معالي ريم الهاشمي وزيرة دولة متحدثة مع برنامج لقاء مع مسؤول.

twitter

كن على حق واعرف حقوقك كمستهلك، للشكاوى والاقتراحات الاتصال على 600545555 أو زيارة موقع www.consumerrights.ae.

@dubai_consumers

تم إنجاز 45 دورة تدريبية لبرنامج الحكومة الذكية حتى الآن.

@UAEmGov

هل يعاقب سوق الأسهم من لم يحترم أصول وقواعد السوق، أو من جرى وراء السراب.

@majidalghurair

يصل حجم الأصول المالية المتوافقة مع الشريعة إلى 1.35 تريليون دولار وتحقق نمواً بمعدل 15 ـ 20 ٪ سنوياً في معظم الأسواق.

@IslamicEcon

هناك اكثر من 500 مليون جهاز اي فون عند الناس اليوم، وهو رقم كبير غيّر حياة الناس وسيغيرها بشكل غير متوقع مع نظام iOS8 .

@murshed

أسرار الاستثمار :الأسهم بعد الكساد، العقار عند التوزيع، الذهب عند الإضرابات، الصكوك عند تضخم الأسهم، السلع مع بداية التضخم.

@wael_mirza

ستاربكس ستدفع 10 آلاف دولار سنويا مصاريف الدراسة كاملة للآلاف من عمالها لدرجة بكالوريوس بالجامعة ولكن عبر الإنترنت، وهناك 135 ألف عامل مؤهلون لذلك.

@Joe_AlpariME

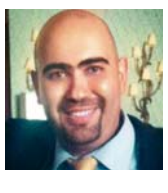

27 مليار رسالة تقريباً عدد الرسائل التي يتم إرسالها في يوم واحد في برنامج واتساب و55 مليون صورة يتم رفعها كل يوم في تطبيق إنستغرام.

@tthalji