البيان
الاقتصادي
business@albayan.ae

الأسبوعي Weekly
www.albayan.ae

وزارة الاقتصاد تعد أجندة فعاليات متنوعة لمعرض «خليجي 15»
02

«ستاندرد آند بورز» تثبت تصنيف الشارقة عند «أيه/أيه-1»
07

بيانات أميركية وصينية تصعد بمؤشر نيكي
09

العدد 12393

السبت
25 رجب 1435 هـ 24 مايو 2014م

المؤشرات	السوق	دبي	أبوظبي	الهيئة
	الاغلاق	4864.03	4925.71	5217.68
	النقاط	13.54	94.23	62.37
	التغيير ٪	0.28	1.95	1.21

الأسعار						
خام دبي	$ 106.12	الوزن	أونصة	غرام	الدولار	3.673 دراهم
خام برنت	$ 108.38	ذهب	4771.961	149.123	استرليني	6.20 دراهم
نايمكس	$ 100.02	فضة	72.13	2.254	اليورو	5.020 دراهم
تكساس	$ 100.07					

الدولة الرابعة عالمياً في الأعمال الهادفة نحو التنمية

الإمارات الأولى عربياً وشرق أوسطياً في التنافسية

جنيف – وام

احتلت الإمارات المركز الأول عربياً وشرق أوسطياً للعام الثاني على التوالي، في التنافسية العالمية لعام 2014، والمركز الرابع عالمياً في الترتيب العالمي، في ما يخص صورتها في الخارج كواحدة من أفضل دول العالم في مجال الأعمال الهادفة نحو التنمية، متفوقة بذلك على كندا وسويسرا وهونغ كونغ والسويد وغيرهم.

كما احتلت الإمارات المركز الثامن عالمياً في التنافسية العالمية لعام 2014 للعام الثاني على التوالي.

جاء ذلك في التقرير السنوي حول التنافسية العالمية لعام 2014، الذي أصدره مركز التنافسية العالمي التابع لكلية إدارة الأعمال العالمية بمدينة لوزان السويسرية، والتي تعد واحدة من أهم الكليات المتخصصة على مستوى العالم في هذا المجال.

وقال التقرير إن العناصر التى استند إليها الخبراء الذين أعدوا التقرير اعتمدت على ما تتمتع به الإمارات من إمكانات، إضافة إلى مرونتها الاقتصادية والقدرات والإمكانات التي توفرها في مجال الأعمال وأدائها التنموي. وكانت حكومة الإمارات حصلت الأسبوع الماضي على المركز الأول عالمياً في «مجال الكفاءة الحكومية وفي جودة القرارات الحكومية وفي غياب البيروقراطية»، إضافة إلى المركز الأول عالمياً في «حسن إدارة الأموال العامة»، وذلك حسب الكتاب السنوي للتنافسية العالمية 2014، الذي يعد أحد أهم التقارير العالمية التي تقيس مستوى تنافسية الدول، ويصدر عن المعهد الدولي للتنمية الإدارية في سويسرا. وحققت الإمارات المركز الثاني عالمياً في «مجال القيم والسلوكيات وفي سهولة ممارسة الأعمال»، والثالث عالمياً في كل من «مؤشر التجارة الدولية والأداء الاقتصادي والسياسة المالية الحكومية»، وذلك ضمن التقرير نفسه الذي يقيس التنافسية العالمية لأهم 60 دولة حول العالم.

إضافة إلى وجود الإمارات ضمن الدول الخمس الأولى عالمياً ضمن 35 مؤشراً فرعياً في التقرير العالمي الجديد الذي يتضمن أكثر من 330 مؤشراً، لتحقق الدولة للعام الثاني على التوالي المركز الثامن عالمياً في «التنافسية العالمية»، متفوقة بذلك على دول مثل الدنمارك والنرويج، التي حافظت على مراكز متقدمة طيلة العقود الماضية في ترتيبها العالمي.

«تريب أدفايزر»: دبي عاصمة التسوق العالمية

دبي-وائل الخطيب

اختار موقع "تريب أدفايزر" دبي عاصمة للتسوق العالمي حيث جاءت في المركز الأول في فئة التسوق متقدمة على نيويورك ولندن اللتين حلتا في المركزين الثاني والثالث على التوالي.

كما حلت دبي في المركز الأول في فئة أفضل الفنادق متقدمة على كانكون وبانكوك.

وحلت في المركز الثالث في فئة التواصل الثقافي . جاء ذلك في نتائج المسح الذي أجراه أكبر موقع للسياحة في العالم وضم استبيانا على 54 ألف شخص في جميع انحاء العالم.

وقال الموقع إن دبي دائمة التغير، وهي واحة مزدهرة، تمزج الحاضر بالماضي والأصالة بالحداثة. متحولة إلى مدينة عالمية الطابع.

وقد أشرفت على الدراسة برين بوكس ريسيرتش، اعتمادا على المدن الرئيسية في دول تلقت أكبر عدد من الاستجابات من زوار عالميين.

من جهة أخرى قال دونالد ترامب قطب التجارة الأميركي، إن المناخ الاقتصادي لدبي قوي، مضيفا في تصريح لـ بي بي سي إن المستثمرين ينجذبون إليها باعتبارها وجهة وملاذا آمنا ومكانا حيويا، إلى جانب عشقهم لهذه الإمارة. ويذكر أن ترامب يعد واحدا من أبرز الشخصيات المثيرة للجدل في الساحة التجارية العالمية.

دبي جنة التسوق للمقيمين والسياح — البيان

الإكونومست: «اتصالات» تعزز مكانتها في أفريقيا

ذكرت " وحدة الإكونومست انتلجانس" إن شركة الإمارات للاتصالات «اتصالات» أكملت استحواذها لشراء حصة فيفندي في شركة الاتصالات المغربية تيلكوم، وهو ما يعزز وجود اتصالات في إفريقيا، القارة التي تتمتع بسوق سريعة النمو.

وحسب تقرير الإكونومست دفعت اتصالات 4.14 مليارات يورو (5.4 مليارات دولار)، لشراء حصة 53% من شركة الترفيه الفرنسية، بتوقيعها اتفاقية أبرمت في نوفمبر. وتم وضع اللمسات الأخيرة على الصفقة في 14 مايو بعد مصادقة الحكومة المغربية، التي احتفظت بحصة 30% من الشركة. وقالت اتصالات: إنها تعتزم تقديم عرض مبدئي لشراء الحصة المتبقية في تيلكوم المغربي.

وفي خطوة اعتبرت محاولة منها لتعزيز أصولها الأفريقية، قبيل استكمال صفقة تيلكوم المغرب، باعت اتصالات عملياتها في ست دول غرب إفريقية في وقت سابق من الشهر إلى تيلكوم المغرب. وهذا يعني أنها باتت الآن تخضع لملكية نفس الشركة القابضة باسم «وحدات تيلكوم المغربية الخارجية» في الغابون، وموريتانيا، وبوركينا فاسو، ومالي.

كما تمتلك اتصالات عمليات تجارية في مصر، ونيجيريا والسودان، وستدار كل منها بصورة مستقلة. دبي ــ البيان

ضغوط نزولية تواجه اقتصاد الصين

قال رئيس الوزراء الصيني لي كه تشيانغ أن اقتصاد بلاده لا يزال يواجه ضغوطاً نزولية كبيرة نسبياً، مشيراً إلى أنه من الضروري اتخاذ إجراءات لتحسين السياسة في الوقت المناسب. ونقلت الإذاعة الرسمية الصينية عن لي خلال زيارة لمنطقة منغوليا الداخلية شمالي البلاد "في الوقت الحالي الاقتصاد مستقر بوجه عام، ونشهد تغييرات هيكلية إيجابية لكن الضغوط النزولية لا تزال كبيرة، ولا يمكننا أن نشعر بالرضا عن النفس". وأضاف "ينبغي أن نستخدم أدوات سياسية مناسبة ونتخذ إجراءات مسبقة في وقت مناسب وبشكل ملائم للمساعدة في مواجهة ضغوط التمويل بالنسبة للاقتصاد الحقيقي، لا سيما الصعوبات التي تواجهها الشركات الصغيرة في التمويل وارتفاع تكلفة الاقتراض".

وقال إن مثل تلك الإجراءات يتوقع أن تحافظ على "نمو معقول" في المعروض النقدي والائتمان المصرفي. وتتبنى الحكومة إجراءات منها تسريع الإنفاق على السكك الحديدية والإسكان بأسعار ملائمة وتخفيضات ضريبية للشركات الصغيرة بهدف دعم النمو في البلاد صاحبة ثاني أكبر اقتصاد في العالم. وتباطأ نمو الاقتصاد الصيني في الربع الأول إلى 7.4% على أساس سنوي. وهو أدنى مستوى له في 18 شهراً، الأمر الذي زاد احتمال عدم تحقيق الصين النمو المستهدف 7.5% في 2014 - للمرة الأولى في 15 عاماً. بكين ــ رويترز

الإنترنت تغيِّر أساليب التواصل الاجتماعي العربي

إعداد: محمد بيضا - غرافيك : أحمد عباس

كشف« التقرير الإقليمي حول العالم العربي على الإنترنت 2014» الصادر عن برنامج الحوكمة والابتكار في كلية محمد بن راشد للإدارة الحكومية، أن عدد مستخدمي الإنترنت في المنطقة العربية تجاوز 135 مليوناً، وأن ما يزيد عن 71 مليوناً منهم يتواصلون معاً عبر وسائل التواصل الاجتماعي. وأن 61 % من مستخدمي الإنترنت العرب يؤكدون فاعليتها في التواصل مع الحكومات، فيما قال 71 % من المشاركين في العينة التي شاركت في التقرير، إنهم يرون أن النشاطات عبر الانترنت غيرت جذرياً أساليب التواصل الاجتماعي التقليدية.

فيسبوك الأكثر شعبية

يعدّ فيسبوك الشبكة الاجتماعية الأكثر شعبية عربيا بنسبة 91 %، يليه غوغل ويوتيوب ثم تويتر. وما يقرب من 50% من أفراد العينة ينفذون إلى مواقع الإعلام الاجتماعي في العمل. وأشار 30 % إلى أنهم لا يمتلكون الوقت لذلك، وفقط 10 % أشاروا إلى أن أرباب عملهم يحظرون النفاذ إلى مواقع الإعلام الاجتماعي.

%28 من أفراد العينة يمضون 3- 4 ساعات على شبكة الإنترنت

% 88 من أفراد العينة أشاروا إلى أنهم يتّصلون بالإنترنت من المنزل

% 19 يتصلون بالإنترنت عبر الهاتف المحمول

71 مليون مستخدم نشط لتقنيات التواصل الاجتماعي

التسوق عبر الإنترنت

64 % من أفراد العينة لم يشتروا كتباً إطلاقاً عبر الإنترنت

54 % من أفراد العينة لم يشتروا تذاكر طيران إطلاقاً عبر الإنترنت

76 % من أفراد العينة لم يشتروا تذاكر سينما/ مسرح إطلاقاً عبر الإنترنت

55 % من أفراد العينة لم يشتروا سلعاً أخرى إطلاقاً عبر الإنترنت الزمن المنفق في التسوّق عبر الإنترنت.

05

خاص Exclusive

إنجاز 93٪ من هيكل منتجع نخلة جميرا
03

سيلفرادو خيار عشاق المهام الصعبة
04

ساو باولو مدينة العجائب والتناقض الجذاب
06

57 مليار درهم أرباح متوقعة للشركات المدرجة 2014
07

6 أسواق خليجية تسجل انخفاضاً أسبوعياً
08

إيرادات نفط كردستان العراق في بنك تركي
09

خدمة

الاتحاد للشحن تعلن عن تشغيل رحلة إلى عنتيبي

أعلن قسم الاتحاد للشحن، التابع للاتحاد للطيران والذي يشهد نمواً سريعاً، عن بدء تشغيل رحلة شحن أسبوعية بين العاصمة أبوظبي ومدينة عنتيبي الأوغندية وذلك اعتباراً من 26 مايو 2014.

وتقع مدينة عنتيبي على ساحل بحيرة فيكتوريا بالقرب من العاصمة الأوغندية كامبالا، وتمثل أحد المراكز التجارية الكبرى في وسط أوغندا.

وسيتم تسيير رحلة الشحن المباشرة أيام الاثنين باستخدام طائرة شحن من طراز آيرباص A330-200F بقدرة استيعابية تصل إلى 64 طنا متريا.

وتتوقع الاتحاد للشحن أن تنقل رحلة الذهاب كميات كبيرة من الأجهزة الإلكترونية والمنسوجات إلى مدينة عنتيبي، في حين ستركز رحلة العودة على السلع الاستهلاكية المصدرة إلى منطقة الخليج العربي وأوروبا.

وقال كيفن نايت، رئيس شؤون الاستراتيجية والتخطيط في الاتحاد للطيران: «تمثل أوغندا إحدى الأسواق الهامة بالنسبة للاتحاد للشحن وتسهم الرحلات الجديدة في الاستفادة من الطلب القوي على الواردات والصادرات من وإلى منطقة شرق إفريقيا.»

وأضاف: « بينما نتوقع حركة مرور قوية عبر العاصمة أبوظبي إلى باقة من الوجهات في منطقة الشرق الأوسط وشبه القارة الهندية وأوروبا، فإن هذه الرحلات ستسهم في توطيد الروابط التجارية بين دولة الإمارات العربية المتحدة وأوغندا.»

وتجدر الإشارة إلى أن الاتحاد للطيران تتولى تشغيل 103 وجهات ضمن شبكة وجهاتها العالمية معتمدة على أسطول يتألف من تسع طائرات شحن. أبوظبي - البيان

تفوق

«دوبال» تحصل على الجائزة الذهبية من الجمعية الأميركية للجودة

حصلت كلّ من شركة دبي للألومنيوم («دوبال») وشركة «تجيستيونا» الأرجنتينية على منزلة المستوى الذهبي في جوائز الجمعية الأميركية للجودة «إيه إس كيو» للفريق الدولي المتميِّز بسبب زيادة الجودة والتوفير المالي لمؤسّساتهما.

وأعلنت «إيه إس كيو» مؤخراً عن الفائزين بالمستوى الذهبي - بالإضافة إلى الفائزين بالمستويين الفضي والبرونزي - خلال مؤتمرها العالمي للجودة والتحسين في دالاس، تكساس، بالولايات المتحدة الأمريكية. وتنافس 38 فريقاً نهائياً من 14 دولة، خلال السنة 29 للمؤتمر، للحصول على المنزلة الذهبية، والفضية، والبرونزية.

ويتمّ تقديم الجوائز الذهبية، والبرونزية، والفضية، إلى الفرق التي تحقق حدّاً أدنى من النتائج في كلّ مستوى من الجوائز.

ويتمّ الحكم على الفرق خلال جلسات تأثير الجودة في مؤتمر «إيه إس كيو» العالمي للجودة والتحسين، حيث تعرض الفرق تطبيقات واقعية ونجاح عمليات الجودة.

واستخدم فريق «دوبال» لتخفيض إصلاحات البقايا أدوات ومنهجيات للجودة لتخفيف تكاليف التصليح عبر تخفيف تلف المنتجات، مما أدى إلى توفير سنوي بقيمة 1.3 مليون دولار أمريكي.

واستخدم فريق «ماتر أوف تايم» (مسألة وقت) من «تجيستيونا»، والذي يقع مقره في بوينوس آيريس، نظرية الحيود السداسي لمعالجة عملية التعامل مع دخول العميل إلى أنظمة الشركة. وتضمَّنت النتائج تخفيض معدل الأخطاء من 10 في المائة حتى 0.05 في المائة، وتخفيض وقت التشغيل من 26 يوماً إلى أقل من ثلاثة أيام. دبي – البيان

أبرزها ملتقى لتطوير التعاون بين رجال الأعمال في المنطقة

«الاقتصاد» تعد أجندة فعاليات متنوعة لـ «خليجي 15»

أبوظبي - البيان

يشهد المعرض الخليجي المشترك الخامس عشر الذي يقام تحت رعاية صاحب السمو الشيخ الدكتور سلطان بن محمد القاسمي عضو المجلس حاكم الشارقة ابتداء من بعد غد الاثنين وحتى 30 الجاري في مركز إكسبو الشارقة للمعارض والمؤتمرات عدداً من الفعاليات المهمة المصاحبة، أبرزها «ملتقى رجال الأعمال الخليجيين» بمشاركة مسؤولين ورجال أعمال ومستثمرين من دولة الإمارات ودول مجلس التعاون.

وذكر المهندس محمد أحمد بن عبدالعزيز الشحي وكيل وزارة الاقتصاد للشؤون الاقتصادية أن الوزارة وفي إطار حرصها على تنظيم المعرض الخليجي المشترك الخامس عشر بأفضل صورة ولتعزيز جاذبيته وإضفاء قيمة مضافة عليه، حرصت على وضع أجندة فعاليات مصاحبة أبرزها ملتقى رجال الأعمال الخليجيين الذي سيقام تحت عنوان «تعميق التكامل الاقتصادي الخليجي».

ونوه الشحي إلى أن الملتقى سيشهد مشاركة نخبة من المسؤولين ورجال الأعمال الإماراتيين والخليجيين، وهم: عبدالرحيم حسن نقي- الأمين العام لاتحاد غرف دول مجلس التعاون، ومحمد حسن القمزي الرئيس التنفيذي للمؤسسة العليا للمناطق الاقتصادية المتخصصة، وراشد سيف الجروان المدير التنفيذي لمؤسسة دانة غاز، وعبدالله ناصر بن حويليل المنصوري رئيس مجلس إدارة شركة الناصر القابضة، وعلي سليمان الشهري رئيس مجلس إدارة شركة الشرق للاستثمار، وسيدير جلسة الملتقى محمد صالح شلواح مستشار وزير الاقتصاد.

التكامل الاقتصادي الخليجي

ولفت الشحي إلى أن التكامل الاقتصادي الخليجي يعتبر من أهم وأبرز أهداف مجلس التعاون ومن المحطات المضيئة في مسيرة المجلس والتي مهدت لها وعززتها العديد من الخطوات المهمة الكبيرة مثل الاتحاد الجمركي والسوق الخليجية المشتركة وغيرها من الخطوات التكاملية.

وأضاف الشحي أن مجلس التعاون الخليجي، حقق على مدار أكثر من ثلاثة عقود العديد من الإنجازات والأهداف في كافة المجالات، وخاصة المجال الاقتصادي مثل الاتحاد الجمركي وإنشاء السوق الخليجية المشتركة، ومكتسبات المواطنة التي تقوم على مبدأ أساسي وهو أن يتمتع مواطنو دول المجلس بالمعاملة الوطنية في أي دولة من الدول الأعضاء، بحيث تتوافر لهم جميع المزايا التي تمنح للمواطنين في جميع المجالات، وعلى وجه الخصوص المسارات العشر للسوق الخليجية، وهي التنقل والإقامة، العمل في القطاعات الحكومية والأهلية، التأمين الاجتماعي والتقاعد، ممارسة المهن والحرف، مزاولة جميع الأنشطة الاقتصادية والاستثمارية والخدمات، تملك العقار، تنقل رؤوس الأموال، المعاملة الضريبية، تداول الأسهم وتأسيس الشركات، إضافة إلى الاستفادة من الخدمات التعليمية والصحية والاجتماعية. فتحقق لمواطني دول المجلس المساواة في هذه المسارات وغيرها.

وأوضح الشحي أن اختيار موضوع «تعميق التكامل الاقتصادي» كمحور أساسي لملتقى رجال الأعمال الخليجيين نظراً لما يشكله الجانب الاقتصادي من أهمية على صعيد تعزيز إنجازات مجلس التعاون وصولاً للتكامل المنشود، حيث يشكل التنسيق والتكامل والترابط الاقتصادي بين الدول الأعضاء أحد الأهداف الأساسية لمجلس التعاون، والتي من ضمنها وضع أنظمة متماثلة في مختلف الميادين، بما في ذلك الشؤون الاقتصادية والمالية والشؤون التجارية والجمارك والمواصلات والاتصالات والطاقة، ودفع عملية التقدم العلمي والتقني في مجالات الصناعة والتعدين والثروات المائية.

الشحي خلال إطلاق الموقع الإلكتروني للحدث من المصدر

عن الحدث

ينظم المعرض الخليجي المشترك كل عامين في إحدى دول مجلس التعاون الخليجي. كانت بداية انطلاقته في العام 1984. واستضافت دولة الكويت نسخته الأخيرة في شهر أبريل من عام 2007. قبل أن تتم إعادة إحياء فكرة تفعيل إقامته دورياً على ضوء قرار لجنة التعاون التجاري في اجتماعها الثاني والأربعين المنعقدة في يونيو 2010 والقاضي بالتأكيد على الاستمرار في إقامة المعرض المشترك في دول مجلس التعاون كل سنتين وتحت إشراف لجنة مسؤولي المعارض التجارية بدول المجلس. كما وافقت اللجنة في اجتماعها السابع والأربعين المنعقد في مايو 2013 على إقامة المعرض المشترك الخامس عشر لدول مجلس التعاون في دولة الإمارات.

حيوية وجاذبية

وذكر الشحي أن وزارة الاقتصاد حرصت على أن يتمتع المعرض بالحيوية والجاذبية، ليس فقط للمستثمرين والصناعيين ورجال الأعمال، وإنما لعموم الجمهور وكافة زوار المعرض، حيث تتضمن الفعاليات تنظيم مسابقات وسحوبات وجوائز قيمة مقدمة من الرعاة والشركاء ومن الوزارة أيضاً، ومنها مسابقة أجمل صورة خاصة بالمعرض والأجنحة المشاركة.

ولفت الشحي إلى أن الوزارة أنجزت قبل مدة كافية من انطلاق الحدث كافة الترتيبات والاستعدادات المتعلقة بتنظيمه على أكمل وجه، منوهاً بأن وزارة الاقتصاد وإن كانت هي الجهة الرئيسية القائمة على تنظيم المعرض، لكن التنظيم والإعداد يرتبطان بفريق عمل متكامل، مشيداً بهذا الخصوص بجهود وتعاون الأمانة العامة لمجلس التعاون الخليجي ومسؤولي لجنة المعارض بدول المجلس، والعديد من الشركاء الاستراتيجيين للوزارة داخل الدولة من جهات ومؤسسات محلية واتحادية وشركاء الوزارة في القطاع الخاص، وخاصة الرعاة الذين أبدوا تجاوباً وحماساً وحرصاً كبيراً على المساهمة في إنجاح هذا الحدث الخليجي الاقتصادي التجاري الاستثماري المهم.

وأضاف الشحي أن إقامة المعرض الخليجي في مركز إكسبو الشارقة تمنحه قيمة مضافة في ظل الخبرة التي يملكها القائمون على المركز في مجال تنظيم كبرى المعارض والمؤتمرات المحلية والإقليمية والدولية، وبما يمتلكه المركز من إمكانيات تقنية وساحات عرض وإدارات وأقسام متخصصة في التنظيم والتسويق والترويج على مستوى عالٍ. كما لفت إلى التعاون البناء والفعالٍ الذي أبدته إدارة المركز بما يعكس حرصها على تنظيم نسخة مميزة من المعرض الخليجي المشترك الخامس عشر.

دبي للاستثمار

ومن جانبه، قال خالد بن كلبان العضو المنتدب والرئيس التنفيذي لشركة دبي للاستثمار معقباً على المشاركة في المعرض إن دول مجلس التعاون الخليجي حققت خطوات ضخمة في قطاع الصناعة خلال السنوات الماضية، وتعتبر المنطقة اليوم واحدة من الأسواق الأسرع نمواً في العالم، ويرجع ذلك إلى عوامل عدة، من أهمها بنيتها التحتية التي أنشأتها وفقاً لأعلى المعايير العالمية. ويعتبر تأسيس قطاع صناعي قوي في المنطقة من أهم ركائز التنمية الاجتماعية والاقتصادية، بما في ذلك التجارة الخارجية، وهذا قد ساعد على إيجاد فرص نمو كثيرة للاقتصاديات الخليجية، لا سيما في القطاع غير النفطي.

وأضاف أن دبي للاستثمار تعد واحدة من الشركات الرائدة في قطاع الصناعات التحويلية حيث نمتلك حضوراً قوياً في دولة الإمارات ودول مجلس التعاون الخليجي. وتعد مشاركتنا في المعرض الخليجي المشترك الخامس عشر فرصة كبرى لاستعراض خبراتنا وإمكانياتنا في مختلف القطاعات، وكذلك من أجل إيجاد فرص لبناء شراكات مع الشركات المختلفة، بالإضافة إلى التواصل مع المستثمرين المحتملين ما يؤدي إلى تعزيز تواجدنا في كافة أنحاء المنطقة.

الرعاية الذهبية

ويحظى المعرض الخليجي المشترك الخامس عشر برعاية ذهبية من شركة «نستله»، وبهذا الخصوص قال عمر شتيوي مستشار عام شركة نستله الشرق الأوسط: «تتخذ شركة نستله، الشركة العالمية الرائدة في قطاع التغذية، الصحة والعافية، من دولة الإمارات مقراً لإدارة أنشطتها الصناعية والتجارية في الشرق الأوسط. وإيماناً منا بالشراكة بين القطاعين العام والخاص ومن أجل دعم المعرض الخليجي الخامس عشر، قمنا بتقديم هذه الرعاية وذلك لتميز هذا المعرض بالنجاح عبر السنوات السابقة، سيما وأنه سيقام بإمارة الشارقة وبرعاية كريمة من صاحب السمو الشيخ الدكتور سلطان بن محمد القاسمي، عضو المجلس الأعلى للاتحاد حاكم الشارقة، والذي تستضيفه وزارة الاقتصاد».

مشاركة 70 جهة اتحادية ومحلية ومصانع وشركات ومصارف

يشهد المعرض مشاركة أكثر من 200 عارض من الشركات والمصانع الخليجية، فيما يضم جناح الدولة تحت مظلة وزارة الاقتصاد أكثر من 70 جهة اتحادية ومحلية ومصانع وشركات ومصارف.

وأكد وليد بن عبدالكريم الرئيس التنفيذي لشركة «أون تايم» الشركة الأولى في توفير الحلول الخدمية النوعية للأفراد والمؤسسات عبر مجموعة من الخدمات المتكاملة وقطاعات الأعمال المتخصصة أهمية المعرض الخليجي المشترك، حيث إنه يشكل منتدى حقيقياً لتلاقي الشركات العاملة في المجالات المتنوعة في مجلس التعاون، كما أنه يشكل فرصة كبيرة لتبادل الخبرات والمعارف والاستفادة من التجارب المتنوعة للشركات.

وبين بن عبدالكريم أن مشاركة «أون تايم» في هذا الحدث تأتي من مكانته الفريدة كملتقى لرجال الأعمال الخليجيين، ولاسيما أنه يعقد هذا العام تحت شعار «صنع في مجلس التعاون الخليجي»، وقال: «تحرص «أون تايم» ومن خلال مشاركتها في هذه المعرض إلى مشاركة الشركات الأخرى تجاربها في تقديم الخدمات عبر نافذة واحدة تسهم من خلالها في إيجاد الحلول النوعية لجميع متطلبات المتعاملين».

وأضاف بن عبد الكريم: تمكنت «أون تايم» وعبر مسيرتها التي تجاوزت السنوات العشر من تأسيس منظومة متكاملة لتقديم الخدمات المتنوعة للأفراد والمؤسسات، عبر مجموعة من الأعمال التي تتركز حول تقديم الخدمات الحكومية وخدمات الشركات ورجال الأعمال، والخدمات الاستشارية والقانونية واللوجستية وخدمة التأشيرات، كما أنها تقدم مجموعة كاملة من خدمات مراكز الاتصال وخدمات المتعاملين، وحلولاً مبتكرة في مجال التصميم الداخلي، بالإضافة إلى حلول التدريب وتوفير برنامج التنمية والتطوير.

وشدد بن عبد الكريم على حرص «أون تايم» على التعاون الدائم مع شركاء جدد والاستفادة من الفرص الجديدة لتبادل المعارف والخبرات، والذي يشكل إضافة دائمة إلى خبرات الشركة التي تسعى للتوسع بخدماتها في دول المنطقة والمدن الرئيسية في العالم.

«مواصفات» تحتفل باليوم العالمي للمقاييس

الإمارات نحو العضوية الكاملة في المعهد الدولي للأوزان

أبوظبي – البيان

تسعى هيئة الإمارات للمواصفات والمقاييس «مواصفات» خلال العام الحالي إلى حصول الإمارات على العضوية الكاملة بالمعهد الدولي للأوزان في باريس.

وشاركت دولة الإمارات مع دول العالم بالاحتفال باليوم العالمي للمقاييس الذي يصادف العشرين من مايو من كل عام، وهو اليوم الذي شهد في عام 1875 توقيع اتفاقية المتر الدولية من قبل 17 دولة من التي تعد من أبرز الاتفاقيات الدولية عبر التاريخ لأنها عملت على توحيد وحدات القياس في جميع شعوب العالم باستخدام المتر والكيلوغرام وإلغاء العديد من الوحدات التي كانت تسبب العوائق والاختلاف في قياسات الدول، ثم تطورت هذه الاتفاقية لتشمل ما أصبح يعرف بوحدات النظام الدولي للقياس وتضم حالياً 56 دولة بالإضافة إلى 39 دولة بصفة عضو مشارك.

تحديات الطاقة

وقال عبدالله المعيني مدير عام هيئة الإمارات للمواصفات والمقاييس «مواصفات» بالإنابة، في كلمة له بهذه المناسبة إن احتفالات العالم بهذه المناسبة لعام 2014 تأتي تحت شعار (القياسات والتحدي العالمي للطاقة) إيماناً من العالم بما يواجهه من تحد في مجالات الطاقة والطاقة البديلة وضرورة وجود القياسات الدقيقة التي تساعد في الأبحاث العلمية المتخصصة بما يساعد على الوصول إلى حلول لما تواجهه شعوب العالم أجمع من احتياجات متنامية في مجال الطاقة، وتوجيه الدراسات نحو هذا المجال من خلال منظومة متكاملة بحيث يكون علم القياس ركيزة أساسية من ركائزها.

وقال إن «مواصفات» تقدمت بالتهنئة والشكر لجميع العاملين في مجالات التقييس المختلفة والجودة ومختبرات المعايرة والشركاء الرئيسيين العاملين في البنية التحتية للجودة بهذه المناسبة لجهودهم التي ساهمت في رفع مكانة دولة الإمارات وسمعتها في مجال المترولوجيا على المستوى الإقليمي والدولي، حيث أصبح معروفاً لدى الجميع مدى التطور الذي شهدته الدولة في السنوات الأخيرة في توفير معايير قياس على أعلى المستويات في مجالات قياس الكتلة والأبعاد والحرارة والضغط والقياسات الكهربائية وغيرها، وشهدت الدولة إنشاء معهد الإمارات للمترولوجيا التابع لمجلس أبوظبي للجودة والمطابقة الذي يعتبر مركزاً ريادياً على مستوى المنطقة والعالم.

عبدالله المعيني: الدولة توفر معايير قياس على أعلى المستويات

تعاون

وأكد حرص هيئة الإمارات للمواصفات والمقاييس على استمرار جهودها بالتعاون مع الجهات المعنية ومن أبرزها مجلس أبوظبي للجودة والمطابقة ومختبر دبي المركزي والجهات العاملة في القطاع الخاص وتسخير هذه الجهود لما فيه تحقيق رؤية الإمارات بأن تكون الدولة من أفضل دول العالم بحلول العام 2021، وبما يضمن الوصول إلى أفضل النتائج لخدمة اقتصاد دولة الإمارات وتعزيز تنافسيتها في كل المجالات.

اتفاقية المتر الدولية

من جهته، قال المهندس محمد أحمد الملا مدير إدارة المقاييس بهيئة الإمارات للمواصفات والمقاييس رئيس التجمع الخليجي للمترولوجيا، إن الهيئة تتجه خلال العام الحالي لانضمام الدولة إلى اتفاقية المتر الدولية من خلال العضوية الكاملة في المعهد الدولي للأوزان والمقاييس في فرنسا لتلبية احتياجات المعايرة والقياس في ظل النهضة الصناعية والتجارية والعمرانية التي تشهدها دولة الإمارات، وبما يدعم توفير الأبحاث العلمية للقياسات الدقيقة في مجالات الطاقة والكيمياء والطب وغيرها.

وأضاف أن دولة الإمارات شهدت تطبيق أفضل الممارسات الدولية في مجالات القياس القانونية التي تهدف إلى حماية حقوق المتعاملين والمستهلكين لضمان دقة القياسات في أسواق الدولة من خلال برامج أعدتها هيئة الإمارات للمواصفات والمقاييس وتعمل على تطبيقها بالتعاون مع الشركاء الرئيسيين وجهات الرقابة في الدولة، وتشمل هذه البرامج جميع أدوات القياس القانونية ذات التأثير على صحة وسلامة وحقوق المستهلكين.

تنسيق خليجي

قال محمد أحمد الملا إن الهيئة تسعى بالتنسيق مع هيئات التقييس الخليجية للعمل على توحيد الجهود الخليجية في مجال المقاييس من خلال تطبيق مواصفات ولوائح فنية موحدة، واعتماد معايير قياس خليجية توفر خدمات المعايرة للمختبرات المرجعية ومختبرات المعايرة في الدولة تحت مظلة التجمع الخليجي للمترولوجيا، الذي تتولى دولة الإمارات رئاسته حالياً، إيماناً من الدول الأعضاء في هيئة التقييس الخليجية بالدور الذي لعبته الدولة في دعم أنشطة المترولوجيا على المستوى الخليجي والدولي.

«العصيمي» الكويتية تتلقى عروض مشاريع جديدة في دبي

إنجاز 93٪ من هيكل منتجع نخلة جميرا

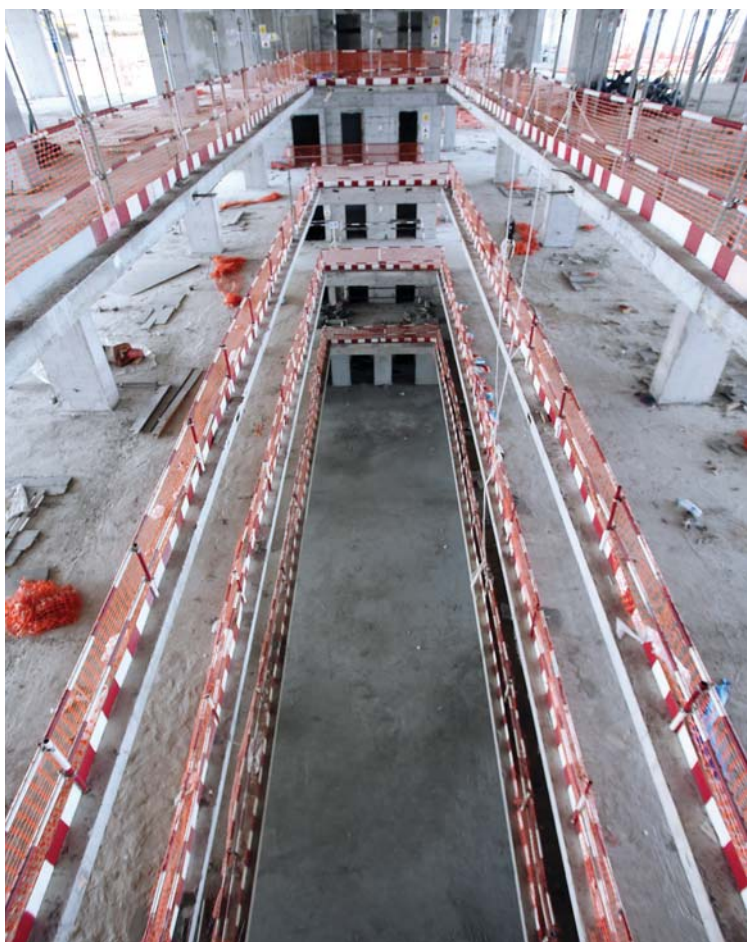

تصوير ـ سالم خميس

إنجاز في أقل من عام

«أوميس للمقاولات» تسبق جدول التنفيذ بشهرين

940000 قدم مربع المساحة وتضم 53 شالياً

256 وحدة مخصصة للبيع بنظام التملك الحر

جاسم العبودي

حسين محمود

قيس البرواري

دبي- مشرق علي حيدر

نجحت «العصيمي للاستثمارات العقارية» الكويتية في الوصول بأعمال الهيكل الخرساني في مشروع المنتجع السياحي والسكني الذي تطوّره في هلال نخلة جميرا إلى 93% لتختزل بذلك شهرين من زمن الإنجاز في أحدث أيقونة سياحية في النخلة يتكلف تشييدها ملياري درهم.

وقال جاسم العبودي نائب رئيس مجلس إدارة العصيمي للاستثمارات العقارية الكويتية ان المشروع علامة فارقة في سجل إنجازات الشركة، لافتاً إلى أن منتجع وشقق الشاطئ يقع في أفضل المواقع الاستراتيجية ضمن هلال «النخلة جميرا». يجمع المشروع بين العصيمي للاستثمارات العقارية الكويتية و«خطيب وعلمي للاستشارات الهندسية» و«أوميس للمقاولات» إذ وقعت منتصف العام الماضي عقد الاستشاري وأعمال البناء في مشروع منتجع وشقق الشاطئ الواقع شرقي فندق أتلانتس على هلال نخلة جميرا المشروع العملاق الذي طورته نخيل.

وأكد العبودي حرص أطراف العقد من مطور واستشاري ومقاول على أن ينجز المشروع بأعلى المواصفات العالمية إن لم يتفوق عليها وبما يتماشى مع الرؤية الثاقبة التي خطها صاحب السمو الشيخ محمد بن راشد آل مكتوم نائب رئيس الدولة رئيس مجلس الوزراء حاكم دبي، بمواصلة العمل الدؤوب وإيجاد الأفكار النوعية والمشاريع التطويرية باتجاه التنمية المستدامة.

نسب إنجاز

لفت العبودي إلى أن تحقيق نسبة إنجاز تتجاوز 90% من أعمال الكونكريت وما نسبته 40% من إجمالي المشروع يجسد حرص الشركة وجديتها في استكماله وحرصها على إدامة زخم استثماراتها في دبي.

وأكد العبودي على أن الشركة لا تريد إطلاق عمليات بيع الشقق السكنية قبل إنجازه بنسبة 100% ما يعكس ملاءتها المالية القوية وعدم اعتمادها على قنوات التمويل البنكية التقليدية. وكشف عن أن جدية العصيمي للاستثمارات العقارية الكويتية وتعجيلها في إنجاز المشروع بمواصفات تتفوق على نظرائه من المشروعات العقارية العالمية دفعا بجهات استثمارية بعرض فرص استثمارية على الشركة لتطوير مشاريع مماثلة في إطار مشاريعها التي أعلنت عنها سابقاً. وشدد على أن الشركة تدرس تلك الفرص وتأخذها على محمل الجد. ولم يستبعد العبودي أن تغتنم الشركة احدى تلك الفرص لتطوير مشروع سياحي أكبر من الحالي لكنه ربط بين البدء بالمشروع الجديد وبين ترتيب أوضاع محفظة الاراضي التي تملكها الشركة في دبي لتتمكن من وضع خطة مستقبلية للأعوام ما بين 2016 لغاية 2020.

دعم

من جهته قال المهندس قيس البرواري مدير عام أوميس للمقاولات ان الشركة متحمسة لإنجاز مشروع منتجع وشقق الشاطئ الذي تطوره العصيمي للاستثمارات العقارية في هلال نخلة جميرا. وأضاف البرواري أن الملاكات الفنية والهندسية العاملة في موقع المشروع تلقى دعماً من مالك المشروع وتسهيلات كبيرة من شركة نخيل مما ساعد الشركة على تحقيق نسب إنجاز عالية في زمن قياسي.

وقال المهندس حسين محمود مدير مشروع منتجع وشقق الشاطئ ان وصول نسب إنجاز المشروع إلى 40% وبلوغ أعمال الهيكل الخرساني إلى 93% خلال أقل من سنة واختصار زمن التنفيذ واستباق الجدول الزمني بنحو شهرين إنما يقدم دليلا ملموسا على مقدرة الشركات الوطنية في إنجاز المشروعات النوعية متفوقة على المقاول الأجنبي.

وشدد على أن ما يميز أوميس مقدرتها ومرونتها العالية في تنفيذ المشروعات الإنشائية الفريدة كمشروع العصيمي لاسيما على صعيد الجمع بين سرعة الإنجاز وبلوغ أعلى درجات الجودة التي تتفوق على توقعات المطورين أنفسهم، لافتاً إلى كبر حجم المشروع الذي يشيد على قطعتي أرض مساحتهما 940 ألف قدم مربع تحتضنان منتجعا سياحيا من 53 شالياً مطلة على الخليج العربي، ومجمع شقق سكنية يضم 256 وحدة مخصصة للبيع بنظام التملك الحر.

ويخدم المشروع 422 موقفاً للمركبات ومسابح وسلسلة مطاعم ومقاهي للمقيمين والسياح الذين سيتمتعون بمساحات خضراء تصل نسبتها إلى 20% موزعة على حدائق بتصاميم معاصرة توفر الشعور بالاستجمام والهدوء والخصوصية.

اختيار

أودي أفضل شركة للعمل

تستمر مجموعة أودي في النمو وتبوء المراكز المهمة مع حصولها على لقب أفضل مكان للعمل وذلك عبر استطلاع قامت به شركتا «ترينديس» و«يونيفرسم» للاستشارات، والذي أظهر استمرار جاذبية مجموعة أودي كخيار مفضل للعمل لدى طلاب الجامعات في ألمانيا وخصوصاً خريجي الهندسة.

وتصدرت لامبورجيني التابعة لمجموعة أودي المركز الأول في تصنيف «أفضل خيار للعمل» متقدمة على فودافون وفيراري في إيطاليا. إنغولشتات - البيان

خيارات

ميني هاتش برسوم على السطح

لإطلالة أكثر تميّزاً على الطريق تتوافر ميني هاتش الجديدة كلياً بالمنطقة مع إمكانية إضافة رسوم لاصقة جميلة على سطحها، ومع تصاميم مختلفة ومتنوّعة، من علم بريطانيا الشهير إلى شرائط السباق ورسم هاتف ذكي جديد، سيحار السائق في الاختيار.

ومع المجموعة الكاملة من إكسسوارات الزينة الخارجية أصبح لفت الأنظار على الطريق غاية في السهولة. فالخيارات لا تُحصى، مع أغطية للمرايا وتطعيمات الكوة الجانبية، وشرائط غطاء المحرّك والرسوم اللاصقة. دبي- البيان

سيلفرادو خيار عشاق المهام الصعبة

ثلاثة محركات EcoTec3 أحدها V6 والآخران V8

13 مليون ميل من الاختبارات في أقسى الظروف البيئية

دبي- وائل يوسف

عند الحديث عن سيارات تمت هندستها والتأكد من قدراتها لتلبي العملاء المتطلبين تقفز شيفروليه سيلفرادو 2014 الجديدة كلياً لتلبية المهام الصعبة لسيارات البيك- أب كبيرة الحجم التي يبلغ متوسط عمرها حالياً أكثر من 10.4 سنوات.

وتخوض سيارات البيك- أب كبيرة الحجم من جنرال موتورز ما يزيد على ستة ملايين ميل من اختبار التحمل في ملفورد بروفنغ غراوند، في صحارى وجبال نيفادا، والمساحات المتجمدة في كابوسكاسنغ أونتاريو. وهو ما يقابل 240 رحلة حول العالم. بالإضافة إلى ذلك، تجمع السيارة ما يزيد على 7 ملايين ميل حقيقي خلال الاختبارات النهائية، لتحقق إجمالي أميال اختبارية يصل إلى 13 مليوناً.

ونتجت عوامل القوة وعزم الدوران والفعالية المضاعفة لعائلة محركات EcoTec3 من مستوى غير مسبوق من التحاليل الكمبيوترية، تتضمن ديناميكيات كمبيوترية شاملة، لتحقيق احتراق مثالي للهواء والوقود في الأسطوانات. وقد خاض برنامج المحرك ما يزيد على 10 ملايين ساعة من التحاليل الكمبيوترية، في حين خاض نظام الاحتراق المتطور 6 ملايين ساعة- ما يقابل 685 عاماً- من التحاليل.

سبعة طرازات

تتوفر سيلفرادو بسبعة مستويات مختلفة، بمزايا متنوعة في طراز سيارة الأعمال (1WT)، والمزايا الإضافية في LS مثل الصادمات المصنوعة من الكروم والفرش الفاخر ونظام شفروليه MyLink مع شاشة ملونة تعمل باللمس قياس 4.2 إنش.

وتقدم طرازات LT وLTZ من سيلفرادو مزايا إضافية مثل شاشة العرض الملونة التي تعمل باللمس قياس 8 إنش وحزمة القطر في طراز LT، ومحرك EcoTec3 V8 قياسي سعة 5.3 لترات، ومقاعد جلدية، ونظام تحكم بالمناخ لمنطقتين في طراز LTZ. وتأتي طرازات Z71 مع قدرات معززة للقيادة على الطرقات الوعرة متوفرة في LT وLTZ.

محركات EcoTec3

تقدم سيلفرادو ثلاثة محركات EcoTec3 جديدة كلياً هي محرك V6 سعة 4.3 لترات يقدم قوة تبلغ 285 حصاناً و413 نيوتن متر من عزم الدوران، ومحرك V8 سعة 5.3 لترات بقوة 355 حصاناً و519 نيوتن متر من عزم الدوران، ومحرك V8 سعة 6.2 لترات قادر على توليد قوة تبلغ 420 حصاناً و624 نيوتن متر من عزم الدوران.

تعهّد شفروليه

يعتبر تعهّد شفروليه تجربة خدمة عملاء عالية المستوى تعتمد على أربعة محاور: ريادة قطاع صناعة السيارات في مجال تكاليف الصيانة وشفافية الأسعار؛ حجز مواعيد الصيانة الدورية مع التسليم في نفس اليوم؛ خدمات عالية الجودة على أيدي فنيين معتمدين، إضافة إلى ضمان لمدة ثلاث سنوات أو 100 ألف كيلو متر، ومساعدة على الطريق على مدار الساعة.

أسعار

تبدأ الأسعار المقترحة من المصنّع للمقصورة العادية من 100 ألف درهم لطراز WT (الدفع الثنائي) و146 ألف درهم لطراز LT Z71 (الدفع الرباعي). وتبدأ أسعار المقصورة المزدوجة من 107 آلاف درهم لطراز WT (الدفع الثنائي) و172 ألف درهم لطرازات LTZ Z71 (الدفع الرباعي). أما أسعار مقصورة الطاقم فتبدأ من 113 ألف درهم لطراز WT (الدفع الثنائي) و191 ألف درهم لطراز هاي كنتري الفاخر (الدفع الرباعي مع صندوق قياسي).

مالكو السيارات الفاخرة يرغبون بألوان تتماشى وطبيعة الشرق الأوسط

دبي- البيان

أكدت آنا لويس كلاف التي تتولى مهمة تصميم الألوان والمواد في شركة ماكلارين أوتوموتيف، أن هنالك تغيراً عاماً في أذواق الباحثين عن التصاميم المنفذة حسب الطلب للسيارات الفارهة في منطقة الشرق الأوسط بحيث تعكس البيئات الطبيعية في المنطقة، بينما درجت العادة في السنوات الماضية على الألوان الصارخة والمشرقة للتصميم الداخلي أو الخارجي، والتي يستمر الطلب عليها ولكن بدرجة أقل عما مضى.

تصاميم

وقالت آنا لويس، التي ساهمت في وضع تصاميم سيارات 12سي الكلاسيكية وبي1 و650 إس الجديدة كلياً من ماكلارين: «ما كنا نشهده في الماضي في منطقة الشرق الأوسط بشكل عام هو استخدام الألوان الصارخة والتصاميم التي تلفت الانتباه بشكل رئيسي.

ولكن ظهرت مؤخراً رغبة عدد كبير من المالكين الجدد بالعودة إلى الطبيعة والتقاليد مع مزيج من ألوان البني والرملي الفاتح لإنتاج سيارات ماكلارين التي تتميز بتصميمٍ لا يرتبط بوقت معين ويتماشى مع الأجواء المحيطة بها. ويعلم الزبائن في المنطقة ما يريدونه تماماً، كما كان للنساء اللواتي قابلتهن تأثيراً بالغاً ولمسة مميزة.

إلهام

كما تحدثت آنا لويس عن أساليبها في العمل مع زبائن ماكلارين وتحويل رغباتهم إلى واقع ملموس في السيارات التي يرغبون باقتنائها، والتي دلت على تأثير الأجواء والطبيعة التي يعيشون فيها ضمن تطلعاتهم: «يأتيني الإلهام بالنسبة لما أنفذه في مكلارين من أي شيء وأي مكان. ومن أبرز المواضيع التي لفتت اهتمامي في هذه المنطقة هي رياضة الصقارة التي تهتم بالطيور الجارحة التي تتميز بألوانها المميزة وطابعها الخاص، وأنا أحب تصميم سيارات ماكلارين على المبدأ ذاته».

طلبات

وأضافت: «أتلقى على الدوام طلبات ملحة لتخطي الحدود، وأن أضمن تقديم الابتكارات والإبداعات الجديدة، كما هو الحال بالنسبة لأي شيء آخر في ماكلارين. وعلى سبيل المثال، فإن ألياف الكربون غالباً ما تعتبر جزءاً من الهيكل الرئيسي في السيارات فقط، ولكن حصلنا على نتائج مبهرة من خلال إدخال هذه المادة في مقصورة القيادة الخاصة بالسيارة الفارهة، وخاصة طراز ماكلارين بي1».

عمل

«ألكاتيل-لوسنت» تطلق مجموعة من الهواتف المكتبية

أطلق قسم حلول المؤسسات في شركة «ألكاتيل-لوسنت» مجموعة هواتف مكتبية ثابتة في الإمارات لضمان استمرارية التواصل في أماكن العمل. وتعد المكالمات الصوتية الخيار الأول بين وسائل الاتصالات الضرورية لاستمرار أعمال الشركات، حيث يقضي 70% من الموظفين أربعة إلى خمسة أيام أسبوعياً داخل المكاتب. دبي البيان

خيارات

حلول سحابيّة تدعم قطاع التقنيات المعلوماتية المتاحة

طرحت «في إم وير» للتقنية الافتراضية والحَوْسَبَة السحابيَّة، حلول vCenter™ Log Insight™ 2.0 التي تمثل الخيار الأمثل لتحليل الأعمال وإدارة السجلات في حقبة الحَوْسَبَة السحابيَّة.

وقال جان بيير برولارد، نائب رئيس «في إم وير» لمنطقة جنوب أوروبا والشرق الأوسط وأفريقيا: «إن إدارات التقنية المعلوماتية بالمملكة العربية السعودية، تواجه مثل نظيراتها في أنحاء المنطقة، أعباء غير مسبوقة ويتعيَّن عليها تلبية متطلبات الأعمال الآنية ومواكبة متطلباتها المستقبلية ». دبي البيان

تمكين

مراكز بيانات عصرية لشركات تعمل بدون توقف

كشفت فييم سوفت وير، المزودة للحلول التقنية لمراكز البيانات عن مجموعة «فييم أفيلابيليتي» التي ستصبح متاحة في الربع الثالث من 2014، وهي تعد بمثابة الحل الذي يضمن الوصول إلى جميع التطبيقات والبيانات. وقال راتمير تيماشيف، المدير التنفيذي لفييم «إن دورة العمل لا تنحصر بعصرنا في خمسة أيام للأسبوع وثماني ساعات في اليوم، حيث يترتب على شركات تكنولوجيا المعلومات إتاحة التطبيقات والبيانات لجميع الشركاء في كل دقيقة من كل يوم، هذا هو عصر العمل في جميع الأوقات». دبي البيان

20٪ من العرب يتواصلون اجتماعياً عبر الإنترنت

التحول المثير للجدل يتطلب وقفة تأمل من صانعي القرار

هجرة من الواقع المادي نحو واقع افتراضي يعتقد أنه أكثر انفتاحاً وأقل قيوداً

دبي- محمد بيضا

يشهد الواقع الاجتماعي ببعديه المحلي والعربي، تحولاً مثيراً للجدل، في عصر الإنترنت أو ما يحلو لبعض الخبراء بتسميته «إنترنت الأشياء»، إذ يتواصل 20% من الناطقين بالعربية عبر شبكات التواصل الاجتماعي على الإنترنت مثل فيسبوك وتويتر وغوغل بلاس ولينكد إن، يومياً، لا وفقاً لبيئة العمل أو الانتماء الجغرافي أو العشائري أو السياسي فقط، بل وفقاً لنوعية الاهتمامات الفكرية والثقافية وحتى الترفيهية.

وتحتاج المعلومات التي رشحت عن «التقرير الإقليمي حول العالم العربي على الإنترنت 2014» الصادر عن برنامج الحوكمة والابتكار في كلية محمد بن راشد للإدارة الحكومية، بأن عدد مستخدمي الإنترنت في المنطقة العربية تجاوز 135 مليوناً، وأن ما يزيد عن 71 مليوناً منهم يتواصلون معاً عبر وسائل التواصل الاجتماعي، وأن 71٪ من المشاركين في العينة التي شاركت في التقرير، يرون أن النشاطات عبر الإنترنت غيرت جذرياً أساليب التواصل الاجتماعي التقليدية، وغيرها من التفاصيل الدقيقة، إلى وقفة تأمل أعمق من أي وقت مضى، من قبل المشتغلين في تطوير صناعة التواصل الاجتماعي عبر الإنترنت، وصانعي القرار السياسي أو الاقتصادي. ويرى بعض المراقبين أن هذه التحولات السلوكية التي تفرض نفسها على الواقع الاجتماعي العربي مدفوعة أساسا لا بقوة أو سطوة الإبهار التقني وحدها، بل برغبة المستخدمين الجارفة في قلب موازين مادية على الأرض حرمتهم من التعبير أو القدرة على التغيير في جوانب معينة، لذا قرروا الهجرة من الواقع التقليدي المحكوم بالقوانين والأعراف والروابط الأسرية والقبلية والمؤسسية القائمة، نحو واقع يعتقدون بأنه أكثر انفتاحاً وأقل قيوداً.

منهجية التقرير

استند التقرير إلى استبيان شارك فيه ما يقرب من 3000 شخص من 22 دولة عربية، عن التغيرات الحالية في استخدامات الإنترنت عربياً، مركزاً على عادات الاستهلاك عبر الإنترنت في المنطقة، واستخدامات الحكومة الإلكترونية، والتعليم الإلكتروني، واستخدام وسائل الإعلام الاجتماعي، والتقنيات النقالة، والآراء تجاه الإعلام عبر الإنترنت ووسائل الاتصالات.

معدلات الانتشار

وقال التقرير إن نسبة انتشار الأجهزة المحمولة على المستوى الإقليمي وصلت إلى % 110، وان معدل انتشار الإنترنت في المنطقة العربية تجاوز نسبة 6، في الوقت الذي وصل فيه عدد الأجهزة المحمولة المتصلة بالإنترنت إلى 400 مليون جهاز عربياً.

ولفت التقرير الذي كشف عنه على هامش منتدى الإعلام العربي 2014 الأسبوع الماضي في دبي، إلى ان 99% من أفراد العينة أشاروا إلى امتلاكهم جهاز كمبيوتر محمولًا أو مكتبياً، وان 61% يتصلون بالإنترنت من خلال جهاز كمبيوتر محمول، و% 50 من خلال كمبيوتر مكتبي. وأن 42% منهم يتصلون بالإنترنت من خلال الهواتف الذكية و% 24 من خلال كمبيوتر لوحي وان 19% يتصلون بالإنترنت عبر الهاتف المحمول، وأن 28% من أفراد العينة يمضون 3- 4 ساعات على شبكة الإنترنت وان 12% من أفراد العينة يمضون أكثر من عشر ساعات على شبكة الإنترنت.

المنزل أولاً

واللافت أن 88% من أفراد العينة أشاروا إلى أنهم يتّصلون بالإنترنت من المنزل فيما أشار 56% إلى أنهم يتّصلون بالإنترنت من العمل، فيما 9% فقط من أفراد العينة أشاروا إلى أنهم يتّصلون بالإنترنت من المدرسة أو من الجامعة. أما في ما يتعلق بأسعار الاتصال عبر الإنترنت فقال 45% إن تكلفة النفاذ إلى الإنترنت كانت عالية جداً. وتقترب المنطقة العربية من المتوسط العالمي لاستخدام الإنترنت في 2014، إلا أن الفجوة الرقمية باتت تتخذ الآن أشكالاً جديدة، من بينها ضعف انتشار الإنترنت عبر الحزمة الواسعة، ومحدودية توافر البيانات وندرة المحتوى العربي على الإنترنت. وسد هذه الفجوات سيسهم بشكل كبير في الدفع بعجلة النمو الاقتصادي وتعزيز فرص العمل وزيادة فرص التعليم وزيادة التكامل التجاري الإقليمي وفي تأمين بنية تحتية أفضل للتحول لمدن عربية ذكية. لذلك على الحكومات وقادة الأعمال تكييف سياساتهم لتسخير هذه الإمكانات، مع الأخذ بعين الاعتبار التغير المستمر للاتجاهات الرقمية خاصة بين الشباب العربي. وعلى الرغم من هذه التحديات، فقد اتفق 94 في المئة من المستطلعين على أن الإنترنت فتح لهم الأبواب لمصادر تعلم جديدة، فيما قال 79 في المئة انها زادت من مشاركتهم ضمن مجتمعاتهم. وقال ما يقرب من 61 في المئة انهم لا يستطيعون العيش من دون الإنترنت، هذا وأكد 63 في المئة أنهم يستخدمون الإنترنت كمصدر للبحث مرة واحدة على الأقل في اليوم.

جهاز عرض ضوئي لنهائيات كأس العالم

دبي - البيان

كشفت شركة سوني عن جهاز عرض ضوئي "بروجكتور" للاستخدام المنزلي، بالتزامن مع اقتراب منافسات كأس العالم لكرة القدم 2014، حيث سيتابع عشاق كرة القدم تفاصيل المباريات بدقة عالية.

ويتميز الجهاز (VPL-HW40ES) بعرض ثلاثي الأبعاد عالي الوضوح، مقدماً للمشاهدين صورة بألوان زاهية وتباين قوي وتفاصيل دقيقة، وسواء عند مشاهدة البرامج في أبعاد ثنائية أم ثلاثية.

وقال أيدين تولان، رئيس قسم الحلول الاحترافية بالشرق الأوسط وأفريقيا في سوني: طوّر "البروجكتور" ليكون الأول من بين مجموعة أجهزة عرض سوني المنزلية، وتقدم ميزته التي تنقل الواقع ألواناً وصوراً واضحة في كل بكسل من الصورة، مما يعطي المستخدمين صوراً مذهلة وأقرب إلى الواقع.

سطوع

ويتميز المحرك البصري للجهاز بقوة سطوع تصل إلى 1700 لومن وصور عالية التأثير، حتى وقت المشاهدة في غرف مضاءة بشكل جيد. وتحلل ميزة "Contrast Enhancer" المشاهد المعروضة في وقتها الحقيقي، وتحسن باستمرار النطاق الديناميكي في كل منطقة من الصورة لتصبح غنية وتظهر اللون الأسود بشكل أكبر مما يجعل الألوان تتألق. كما تقدم تقنية "Motionflow" سلاسةً ووضوحاً ومرونة في الحركة بشكل أكبر أثناء متابعة المباريات الرياضية أو أفلام الحركة والإثارة عن طريق الجهاز.

خيارات

وتوفر هذه الأجهزة خيارات عديدة في تحديد مكان تثبيت الجهاز، سواءً لتعليقه من السقف أو بشكل أفقي، بحيث يمكن للمستخدمين الحصول على صور متناسبة بشكل جميل دائماً.

وتتعرف الأجهزة تلقائياً على المحتوى سواءً كان ثنائياً أم ثلاثي الأبعاد، وتقدم خيارات متعددة لأنماط التشغيل لتتناسب مع المحتوى المعروض. وتضمن تقنية "Noise-shaping" خفض صوت مروحة التهوية إلى 21 ديسيبل، وهو نفس مستوى صوت حفيف أوراق الشجر.

تلفزيونات الصور ثلاثية الأبعاد بدقة 4K

دبي - البيان

أطلقت إل جي إلكترونيكس مجموعتها الشاملة من التلفزيونات فائقة عالي الوضوح للعام 2014 في الإمارات، تتضمن العديد من المقاسات التي تتراوح بين 49 إلى 105 بوصات. وتوفر جودة صورة استثنائية وغنىً في التفاصيل والألوان لدرجة يصعب تمييز صورة التلفزيون عن الواقع بقوة 4K فائقة الوضوح، فهي تساعد على انتشار هذا النسق من خلال توقيع اتفاقيات شراكة مع العديد من مزودي المحتوى.

وتوظف التلفزيونات تقنيات متطورة تمكن من الارتقاء بالمحتوى عالي الوضوح أو عالي الوضوح التام إلى عالي الوضوح الفائق تقريباً، ومن الناحية التقنية، يضمن تعزيز خوارزمية الدقة ومحرك العرض 4K برو الحقيقي الذي يزيل نظرياً كل الشوائب البصرية ضمان تجربة مشاهدة ممتعة، وإضافة إلى ذلك، فإن هذا المحرك يدعم معيار (MEMC) لضمان مشاهدة صور4K فائقة عالي الوضوح . وقال دي واي كيم، رئيس إل جي إلكترونيكس في الخليج: «تشتمل طرازات إل جي للعام 2014 على تشكيلة تلفزيونات فائقة عالي الوضوح على مجموعة من التقنيات المميزة، بما في ذلك تقنية عرض IPS 4K وتقنية 4K 3D و Smart TV مع تقنية webOS. وتوفر تلفزيونات 4K 3D أثراً حقيقياً وتقنية Smart TV وسهولة وراحة في التحكم .

مسح ضوئي أسرع لتبسيط التقاط المستندات

دبي - البيان

طرحت شركة إبسون ثلاثة طُرز من الماسحات الضوئية الملونة للأعمال والمزوّدة بنظام التغذية بالورق بحجم A4، بما يحقق زيادة في السرعة والموثوقية لعملية التقاط ورقمنة المستندات، مدعومةً ببرنامج Document Capture Pro وموصلات متعددة للأنظمة الأساسية، يمكن دمج هذه الماسحات الضوئية الجديدة في أي نظام لإدارة المستندات.

ويوفر البرنامج أيضًا وظائف أخرى مثل تصحيح الميل تلقائيًا، وتحسين النص، وضغط JPEG، وإنشاء ملفات PDF القابلة للبحث فيها. وتسمح ميزة التعرف الضوئي على الأحرف للنطاقات الكاملة بالتحديد التلقائي للمستندات المعينة مسبقًا مثل أرقام الفواتير أو الرموز الشريطية، وذلك لزيادة تبسيط عمليات تحديد المستندات وفصلها ومعالجتها.

ويوفر كلٌّ من الطراز WorkForce DS-860 ونظيره المتصل بالشبكة DS-860N سرعات في المسح الضوئي تبلغ 65 صفحة في الدقيقة، أو 130 صورة في الدقيقة عند المسح الضوئي للوجهين.

إعلان دعوة مناقصة

ترغب شركة نخيل بدعوة الشركات المتخصصة والحاصلة على رخصة تجارية سارية المفعول صادرة عن "حكومة دبي - دائرة التنمية الاقتصادية" للمشاركة في المناقصة المذكورة أدناه.

DMS 139303

مركز التجزئة المجتمعي في مشروع بدرة على الواجهة البحرية

يشمل نطاق العمل تشييد مركز التجزئة المجتمعي ضمن منطقة مشروع بدرة. يتضمن المشروع 15 متجرا و 10 منافذ للمأكولات والمشروبات بالإضافة إلى متجر رئيسي يقع في الطابق الأرضي. تبلغ مساحة الموقع الإجمالية 21,055 متر مربع ومساحة البناء 6,889 متر مربع.

يمكن الحصول على وثائق المناقصة من المكتب المذكور أدناه وذلك مقابل دفع رسوم 10,000 درهم نقداً غير مستردة ونسخة سارية المفعول من الرخصة التجارية وذلك بدءاً من يوم 2014/05/21.

يجب إعادة وثائق المناقصة بشكل كامل إلى العنوان المبين أدناه يوم 2014/06/22 عند أو قبل الساعة 12 ظهرا. يرجى العلم بأنه لن يتم النظر لأي وثيقة تقدم بعد التاريخ المذكور.

إدارة الوثائق بمكاتب نخيل (NAMI)، بالقرب من ابن بطوطة مول، دبي، الامارات العربية المتحدة. هاتف 04-3759213 / 04-3633772
البريد الالكتروني dms@nakheel.com

لعرض قائمة المناقصات الأخرى، يرجى زيارة الرابط التالي:
nakheel.com/en/corporate/procurement/tenders

NAKHEEL
nakheel.com

استمتع بمعالم أبوظبي مع الريتز-كارلتون غراند كانال

يطلق منتجع الريتز-كارلتون أبوظبي، غراند كانال الفخم خدمات النقل المريحة ليسمح لضيوفه بالاستمتاع بجمال المناطق المحيطة والمعالم البارزة بما فيها جامع الشيخ زايد الكبير وخليج المقطع.

يقع جامع الشيخ زايد الكبير، أبرز معالم أبوظبي، على مرمى حجر من الفندق الذي يوفر لضيوفه باصات تنطلق إليه كلّ ساعة من مدخل الفندق الأساسي ابتداءً من الساعة التاسعة صباحاً حتى وقت متأخر من المساء. وسيتمكن الأفراد كما المجموعات من الاستفادة من جولات برفقة دليل في جامع الشيخ زايد الكبير ليكتشفوا فن العمارة الاستثنائي ويتعرفوا أكثر إلى الحضارة الإماراتية.

ويستطيع ضيوف فندق الريتز-كارلتون أبوظبي أيضاً الاستفادة من خدمات النقل بواسطة قارب فخم انطلاقاً من الرصيف البحري الخاص بالفندق ومروراً بأربع محطات في خليج المقطع بما في ذلك سوق قرية البري، هو سوق نابض بالحياة يتضمن محلات لبيع التذكارات بالإضافة إلى عدد من المطاعم في الهواء الطلق.

وتوفر جولة القارب هذه الفرصة المثالية لالتقاط أجمل الصور لجامع الشيخ زايد الكبير والفندق عند المغيب.

ويستفيد زوار أبوظبي من عرض خاص يبقى سارياً طوال فصل الصيف في فندق أبوظبي، غراند كانال.

عرض "تعرفوا معنا" الخاص بفصل الصيف

تبدأ الأسعار من 950 درهماً إماراتياً للإقامة لليلة واحدة في غرفة مزدوجة ويسري العرض أيضاً على غرف نادي رجال الأعمال والأجنحة التنفيذية والفلل بغرفة نوم واحدة.

يتمتع فندق الريتز-كارلتون أبوظبي، غراند كانال بموقع فريد بمحاذاة البحر وتحيط به الحدائق الغناء ويتميّز بشاطئ خاص. يتألف الفندق من 447 غرفة وجناحاً فاخراً إضافة إلى 85 فيلا خاصّة بغرفة نوم واحدة أو غرفتين و10 مطاعم وردهات وناد صحي متطوّر وأحد أضخم أحواض السباحةً الخارجية في المنطقة. أبوظبي - البيان

تتألق مع مونديال كأس العالم

ساو باولو مدينة العجائب والتناقض الجذاب

شلالات اجواسوا إحدى عجائب الكون

باقات متنوعة من الامارات للعطلات

ساوباولو مدينة التنوع الثقافي

ساوباولو ـ البيان

تستضيف البرازيل صيف هذا العام اكبر تظاهرة كروية على وجه الارض وهي كأس العالم الذي يجذب انظار اكثر من مليار مشاهد.

وتعد مدينة ساوباولو احدى المدن الفريدة في اكبر دول امريكا اللاتينية بل هي اكبر مدينة في هذه القارة والثالثة على مستوى العالم بتعداد سكانها الذين يزيدون عن 19 مليون شخص تتنوع عرقياتهم وثقافاتهم من مختلف قارات العالم ليجعل من هذه المدينة الساحرة ابرز نقاط الجذب فيها فضلا عن متاحفها المميزة وثقافتها الزاخرة بالحيوية.

ساو باولو هي مدينة التناقضات ,والتنوع الجذاب وفيها أبرز صيحات الأزياء المثيرة وأذواق الموسيقى المختلفة وهي كرنفال ملئ بالألوان في حياة المدينة كل يوم.

يظهر المزيج الفريد للثقافات في ساو باولو في أذواق الموسيقى والرقص في المدينة وأشهرها موسيقى السامبا. ونظرًا لما يحدها من خط ساحلي رائع وثرائها في ابتكار أساليب الطهي والفنون، تُعد ولاية ساو باولو هي المكان الأمثل للإحساس بمتعة خالصة، وتعد عاصمتها ساو باولو هي نقطة البداية المثلى .

نظرًا لتزايد عدد السكان ووجود منطقة أعمال نشطة بالإضافة إلى 70 متحفًا و120 مسرحًا و50 متنزهًا و30 سينما و15000 مكان لتقديم المرطبات والخط الساحلي الذي لا نهاية له، فلن تعجز العين عن رؤية المعالم والنشاطات في ساو باولو.

إذا كانت تراودك الرغبة في الاستمتاع بالمزيد، فينبغي عليك مشاهدة كرة القدم في أحد استادات المدينة المتعددة. الفرق الكبرى هي كورنثيانس وسانتوس الذي كان يلعب له بيليه سابقا وبالميراس وساو باولو.

طبيعة غناء

الموسيقى

اجتمعت المتعة والحيوية في المدينة في صورة موسيقى السامبا التي يمكن أن تستمر على مدار العام في ساو باولو.

وللوصول إلى نهاية الحياة الثقافية هناك، يجب أن تشاهد احتفال سامبا دي رودا وهو مهرجان فريد في ما يعرضه من موسيقى وألحان راقصة وشعر نشأت كلها من فنون الرقص والتقاليد الثقافية التي شارك بها الأفارقة الذين قدموا مؤخرًا ويقيمون في منطقة ريكونكافو.

كما تمتاز ساوباولو بأنها المدينة الاكثر حداثة وعالمية بين مدن البرازيل اضافة الى كونها بوتقة حقيقية لانصهار العديد من الجنسيات التي قدمت من مختلف بلدان العالم. وتمثل ناطحات السحاب المنتشرة على امتداد جانبي جادة باوليستا شاهدا على حيوية المدينة وتراثها شاهدا على حيوية المدينة وتراثها الفني الغني. وتشتهر المدينة ايضا بمأكولاتها المتميزة والفرص الترفيهية المتنوعة وحياة السهر اضافة الى المتاحف التي تعتبر الاروع في قارة امريكا اللاتينية. وقد تطورت المدينة خلال السنوات القليلة الماضية لتتحول الى مركز لاسلوب فن القتال البرازيلي ذات الطابع المميز والمسمى «كابويرا» والذي تؤدى فيه حركات شبيهة بتلك التي يقوم بها الراقصون على انغام الايقاعات الموسيقية. وتعتبر ساوباولو ايضا مدينة برازيلية رائدة ومركزا للثقافة.

أبرز المعالم

يعد نصب الجندي المجهول « اوبيليسكو دو ايبيرا ابويرا » الواقع وسط المدينة ابرز المعالم اضافة الى المسرح البلدي ومتحف ايبيرانجا وجميعها اماكن لا غنى عنها لأي زائر لهذه المدينة. كما يمكن للزائر التسوق من خلال شراء الخزفيات والمجوهرات والملابس وبوتيكات الازياء الواقعة في منطقة جاردين. اما للترفيه فهناك متحف الفنون والعديد من المطاعم ذات الصبغة العالمية التي تحاكي جميع الاذواق.

شلالات اجواسو

تنظم الامارات للعطلات جولة سياحية متكاملة تمتد ليوم واحد الى احدى اعظم عجائب الطبيعة ليس في ولاية برازيليا ولكن في العالم اجمع. ويمكن للسائح خلال هذا اليوم مشاهدة اقواس قوس قزح الهائلة وهي تعلو مساقط المياه البالغ عددها 275 والتي تتشكل منها شلالات اجواسوا والتي تصب نحو 390 الف متر مكعب من المياه في الدقيقة وترتفع لاكثر من 80 مترا عند النقطة التي يبلغ فيها عرض نهر اجواسوا قرابة 2700 متر.

وبعد قضاء فترة وجيزة في نقطة التفتيش تعبر الى جسر تانكرويدو نيفيس الذي يمر فوق نهر اجواسوا والذي يشكل الحدود الفاصلة بين الارجنتين والبرازيل. وعند الوصول الى الارجنتين تنطلق عبر الطريق السريع الذي يتميز بمناظره الخلابة على كلا الجانبين باتجاه متنزه اجواسوا الارجنتيني حيث تصعد من هناك على متن قطار قبل الوصول الى ممرات المشاه العلوية التي تتيح لك الاقتراب من الشلالات والغابة المطيرة والمنصة المعلقة الواقعة عند حافة حنجرة الشيطان التي تعتبر من اكبر الشلالات في هذه المنطقة.. كما تنطلق بزيارة الى شلالات سان مارتن ثم نقطة الحدود الثلاثة حيث تلتقي كل من نهري بارانيا واجواسوا مع حدود البرازيل والارجنتين والباراجواي .

ثم تعود الرحلة الى الشلالات البرازيلية ومتنزه اجواسوا الوطني حيث تنطلق الرحلة الى مناطق النباتات شبه الاستوائية الغناء ومشاهدة المناظر الطبيعية الساحرة التي يوجد بها 240 شلالا . ثم ركوب المصعد الزجاجي الذي ينطلق الى اعلى الجرف الصخري للتمتع بالمناظر الطبيعية التي توفرها المنصة العلوية.

داخل المدينة

وهناك جولة داخل ساوباولو تأخذ السائح الى اعماق هذه المدينة التي تعد اكبر مركز صناعي في امريكا اللاتينية. وتشمل الجولة منطقة هيجينوبوليس التي تضم مباني سكنية تعود الى فترة الخمسينات من القرن العشرين وملعب باكايمبو لكرة القدم ومجمع كلية الطب ثم تلة مورومبي للتمتع بالاطلالة الخلابة على المدينة ومنطقة جارديم السكنية.

وتستمر الرحلة لتشمل متنزه ايبيرابويرا الذي يمتاز بحدائقه وبحيراته الجميلة وعند مدخل المتنزه .وهناك تمثال بانديرانتس البديع في ساوبالو الذي يخلد ذكرى المستوطنين الاوائل الذين ساهموا في توسيع امريكا البرتغالية من مجرد جيوب شاطئية صغيرة الى كامل مساحة البرازيل حاليا.

رحلات يومية

تسير طيران الإمارات رحلات يومية منتظمة الى مدينة ساوبالو منذ العام 2007 وبمعدل رحلة يوميا دون توقف انطلاقا من دبي . وتستغرق الرحلة نحو 14 ساعة و40 دقيقة وكانت أول خدمة بدون توقف بين الشرق الأوسط وأميركا الجنوبية. وتستخدم طيران الإمارات على الخط الجديد طائرة بوينغ جديدة من طراز 200.777 إل آر ذات المدى الطويل . وتتوفر على الطائرة خدمات ترفيهية متكاملة بما فيها نظام ICE الذي يضم اكثر من 1000 قناة ترفيهية فضلا عن قائمة غنية ومتنوعة من الطعام .

نصب الاستقلال

معالم تجسد تاريخ المدينة

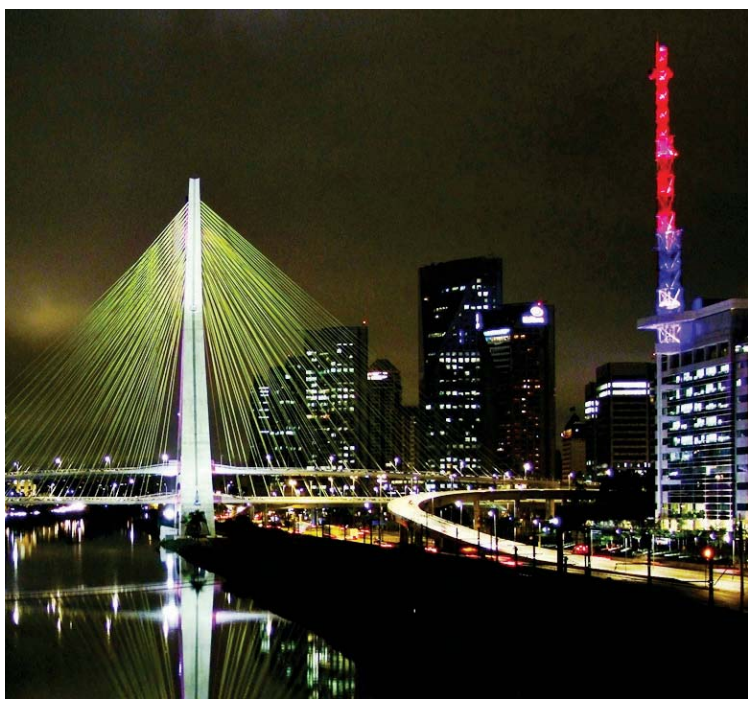

جسر اليفيرا

أداء

تراجع عدد الأسهم المتداولة وقيمتها في بورصة بيروت

أظهر تقرير دوري أمس تراجع عدد الأسهم المتداولة وقيمتها في بورصة بيروت خلال الأسبوع المالي المنقضي، مقارنة بالأسبوع المالي السابق.

فقد جرى خلال الأسبوع تداول 370918 سهماً قيمتها 6.998.060 ملايين دولار، بينما كان تم خلال الأسبوع المالي قبل الماضي تداول 502772 سهماً قيمتها 9.819.199 ملايين دولار.

وتم خلال الأسبوع المالي المنتهي تداول 141095 سهماً لبنك بيبلوس قيمتها 3.935.076 ملايين دولار، بينما كان تم خلال الأسبوع المالي قبل الماضي تداول 55719 سهماً لبنك بيبلوس قيمتها 2.513.130 مليون دولار.

وجرى تداول 128501 سهم لشركة سوليدير، وهي من كبرى شركات العقارات في الشرق الأوسط بقيمة 1.688.923 مليون دولار، بينما كان تم خلال الأسبوع المالي قبل الماضي تداول 134298 سهماً لشركة سوليدير قيمتها 1.153.161 مليون دولار. بيروت- يو بي آي

مؤشر

هبوط حاد في قيم وأحجام التداول بسوق العراق

أغلق المؤشر الرئيسي لسوق العراق المالي دون تغيير في آخر جلسات الأسبوع وسط هبوط حاد في قيم وأحجام التداول مقارنة بجلسة اليوم السابق.

وأنهى المؤشر التعاملات دون تغيير عند إغلاق الأمس نفسه، وهو 111.36 نقطة مع بلوغ قيم التداول 738.36 مليون دينار من خلال أحجام بلغت 430.8 مليون سهم.

وجرى التداول على أسهم 35 شركة ارتفع منها عند الإغلاق أسهم 12 شركة وتراجعت أسهم 10 أخرى وظلت بقية الأسهم عند مستوى الإغلاق السابق.

وحل سهم كورد في صدارة الأسهم المرتفعة بنسبة بلغت 9.67% فيما جاء سهم أمباي في صدارة الأسهم المتراجعة بنسبة بلغت 2.37%.

وسجل سهم بنك الخليج التجاري أنشط الأسهم بالقيمة، فيما جاء سهم بغداد في صدارة الأكثر نشاطاً بالحجم. دبي - البيان

بدعم البنوك والعقار والاتصالات والاستثمار

57 مليار درهم أرباح متوقعة للشركات المدرجة 2014

تواصل نمو الربحية يرفع نسبة التوزيعات النقدية على المساهمين

أبوظبي- ناصر عارف

توقع خبير مالي أن تحقق الشركات المساهمة المدرجة في الأسواق المالية أرباحاً قياسية خلال العام الحالي قد تصل إلى نحو 57 مليار درهم، بعد نموها الكبير خلال الربع الأول من العام الحالي، والذي قفز بأرباحها إلى اكثر من 15 مليار درهم.

وقال نبيل فرحات المدير الشريك في شركة الفجر للأوراق المالية: نتوقع أن تصل إلى 57 مليار درهم في العام 2014، وستكون الأعلى في تاريخ الإمارات، مؤكدا ان هذا التحسن في الأرباح يأتي بدعم من نمو ربحية قطاعات البنوك والعقار والاتصالات والاستثمار.

جاذبية الاستثمار

وأضاف: إن النمو الكبير في أرباح الشركات خلال الربع الأول من العام الحالي، وتوقعات استمرار نسبها خلال العام الحالي، يجعل من الأسهم الإماراتية جاذبة للاستثمار بكل المقاييس، وهو أمر طبيعي نتيجة عودة عجلة النمو بقوة للاقتصاد الوطني واستمرار نمو النتاج المحلي بمعدلات متسارعة أيضاً خلال الأعوام الثلاثة المقبلة، وفقاً لتقارير المؤسسات المالية العالمية.

وتابع فرحات: لقد نجحت الحكومة الإتحادية في درء مخاطر الأزمة المالية العالمية وتوفير اقتصاد متوازن بنسب نمو متواصلة، وذلك لضمان استقرار الوضع الاقتصادي في الدولة.

التوزيعات النقدية

واكد ان تواصل نمو ربحية الشركات سينعكس على ارتفاع نسبة التوزيعات النقدية على المساهمين خلال العام الحالي، وعلى نحو يفوق ما تم في العام الذي سبق.

وكان صافي ارباح الشركات الوطنية المدرجة في سوقي دبي وابوظبي الماليين بلغ 15.3 مليار درهم تقريباً مع نهاية الربع الأول من العام 2014 وبنمو نسبته 26% مقارنة مع الربحية المتحققة لذات العدد من الشركات في العام الذي سبق، وتعد هذه أعلى نسبة نمو في الربحية تحققها الشركات منذ نحو خمس سنوات.

الربع الأعلى

وكانت أعلى ربحية قياسية حققتها الشركات الإماراتية خلال ربع واحد سجل في عام 2008 عندما بلغت قيمتها الربعية 15.6 مليار درهم.

وبلغت ربحية 37 شركة مدرجة في سوق دبي المالي خلال الربع الأول من العام الحالي 5.5 مليارات درهم بزيادة نسبتها44.7% عن الأرباح المتحققة في نفس الفترة من العام السابق البالغة 3.8 مليارات درهم لذات الشركات ووصل صافي أرباح 57 شركة مدرجة في سوق ابوظبي9.8 مليارات درهم بنمو نسبته 16.6% مقارنة مع 8.4 مليارات درهم في عام 2013.

أرباح 20 بنكاً

ووصل صافي أرباح 20 بنكاً مدرجاً في السوقين 8.33 مليارات درهم بنمو نسبته 19.7% في نهاية الربع الأول من العام الحالي منها 5.7 مليارات درهم لنحو 13بنكاً مدرجاً في سوق أبوظبي للأوراق المالية في حين نما صافي أرباح 7 بنوك مدرجة في سوق دبي المالي بنسبة 39% بالغة 2.6 مليار درهم.

أما على صعيد شركات العقار فقد حققت 7 شركات أفصحت عن بياناتها أرباحاً قدرها 1.76درهم في نهاية الربع الأول من العام 2014، بنمو نسبته 93.4% مقارنة مع ذات الفترة من العام 2013.

قطاع الاتصالات

بلغت قيمة الأرباح التي حققها قطاع الاتصالات خلال الربع الأول من العام الحالي 2.5 مليار درهم بنمو نسبته 9.1% مقارنة مع نفس الفترة من عام 2013 والذي وصلت فيه الأرباح إلى 2.29 مليار درهم، علماً بأن ربحية اتصالات نمت بنسبة 11% إلى 2.024 مليار درهم فيما نمت أرباح دو بنسبة 5% من 468 مليون درهم إلى 490.3 مليون درهم في نهاية شهر مارس الماضي.

ارتفاع أرباح الشركات المدرجة ينعكس إيجابياً على الأسهم

البيان

نبيل فرحات: أرباح العام يرجح أن تكون الأعلى في تاريخ الإمارات

يغطي الإصدار السيادي بالعملتين الأجنبية والمحلية مع نظرة مستقبلية مستقرة

«ستاندرد آند بورز» تثبت تصنيف الشارقة عند «أيه/أيه-1»

دبي - وائل الخطيب

ثبتت وكالة التصنيف الائتماني العالمية «ستاندرد آند بورز» تصنيف إمارة الشارقة الائتماني للإصدار السيادي بالعملتين الأجنبية والمحلية، على المديين البعيد والقصير عند «أيه/أيه-1» A/A-1. ومنح النظرة المستقبلية لهذا التصنيف تقدير «مستقر».

وقالت الوكالة في معرض تصنيفها، إن تثبيت تصنيف الإمارة يعكس النمو المضطرد لنصيب الفرد من الناتج المحلي الإجمالي، علاوة على أن انتماءها لدولة الإمارات يعني أن تعرض الإمارة للمخاطر الخارجية ضمن الحدود الدنيا. وأعربت الوكالة في تقريرها عن اعتقادها بإمكانية حصولها على دعم مالي غير محدود من الحكومة الاتحادية في حالة الاضطرار إلى ذلك، رغم أن الوكالة لا تتوقع حدوث مثل هذا الأمر. وأشاد التقرير بدور صاحب السمو الشيخ الدكتور سلطان بن محمد القاسمي عضو المجلس الأعلى حاكم الشارقة، في رفعة الشارقة، وتطبيق الأهداف التنموية الاقتصادية والاجتماعية بعيدة المدى للإمارة.

ركائز الاقتصاد

وأكد تقرير الوكالة الدولية تمتع ركائز الاقتصاد الحقيقي في الشارقة بالقوة، مدعومة بقاعدة إنتاجية متنوعة نسبياً. مبرزاً أهم أربعة قطاعات وأكبرها، وهي القطاع العقاري، والخدمات المالية (قرابة 20%)، والتصنيع (16%)، والتعدين والمحاجر، والطاقة (13%)، وتجارة التجزئة والمفرق (12%).

وتوقعت ستاندرد آند بورز أن يكون نصيب الفرد من الناتج المحلي الإجمالي لامس 25.000 دولار في 2013. وقالت إنه تمشياً مع الاتجاهات في الإمارات الأخرى، فإنها تقدر النمو الاقتصادي الحقيقي بنحو 5% هذا العام. في حين توقعت نمو نصيب الفرد الحقيقي من الناتج المحلي الإجمالي، وزناً للفترة الواقعة بين 2011-2008، عند 4%. وهو ما يعتبر مرتفعاً نسبياً مقارنة بنظيراتها ممن تمتلك ثروات مشابهة.

الإنفاق الحكومي

وقدر التقرير إنفاق حكومة الشارقة بنحو 8% من الناتج المحلي الإجمالي في 2014. وكانت كبرى القطاعات مساهمة في الإيرادات الحكومية هي الرخص، والرسوم والغرامات (24% من إجمالي الإيرادات)، والجمارك (18%)، ومبيعات الأراضي (16%).

وأضاف أن حكومة الشارقة تهدف إلى الوفاء بالتزامات الإنفاق الحالية، أي كلفة إدارة دوائرها الحكومية المختلفة، من قاعدة إيراداتها الحالية.

وقال إن مخاطر إمارة الشارقة من الالتزامات الطارئة هي محدودة ومن الممكن أن نتوقع مخاطر طارئة محتملة من القطاع المالي أن تكون ضئيلة، في ضوء الرسلمة الجيدة لبنوك الشارقة، كما أن البنوك الموجودة في الشارقة تخضع لمراقبة البنك المركزي في الإمارات، وهي مؤهلة لدعم السيولة والرساميل من البنك المركزي في الدولة والحكومة الاتحادية في حال اقتضى الأمر ذلك. ومضى قائلاً إن الاتحاد المالي والنقدي في الإمارات يحد من المخاطر الخارجية للإمارة، وسيوفر لها الملاءة في حال حدوث صدمات خارجية.

الشارقة تتمتع بتنوع اقتصادي

أرشيفية

توقع رفع التصنيف

قال التقرير«ستاندرد آند بورز»: إن النظرة المستقبلية المستقرة توازن رأي الوكالة بأن نصيب الفرد المرتفع نسبياً من الناتج المحلي الإجمالي سيستفيد من النمو القوي للإمارات. وأكدت الوكالة، إمكانية رفع تصنيف الشارقة في حال تحسن البيانات الخاصة بالشفافية، وتطور المؤسسات العامة بصورة جوهرية، هذا علاوة على أن التحسن في الأداء المالي، بما فيه الإجراءات الخاصة بزيادة الإيرادات، يمكن أن تكون إيجابية في هذا التصنيف.

70.5 مليون دولار الأرباح الربعية للخدمات في البورصة البحرينية

دبي - البيان

أكدت إحصائية لـ «مباشر» أن الأرباح الصافية لقطاع الخدمات البحريني الذي يضم 9 شركات بلغت 26.6 مليون دينار (70.54 مليون دولار) بالربع الأول من عام 2014، مقابل 23.8 مليون دينار خلال الفترة نفسها من العام الماضي بنمو نسبته 11.6 %.

ويضم قطاع الخدمات البحريني 9 شركات، وهي شركة بتلكو، والبحرين للتجارة والملاحة، والبحرين للسينما، والبحرين للأسواق الحرة، والبحرين لمواقف السيارات، والبحرين لتصليح السفن، ومؤسسة ناس، وعقارات السيف، ومجموعة ترافكو.

نصف الأرباح

واستطاعت شركة بتلكو للاتصالات أن تستحوذ بمفردها على 54.5 % من أرباح الشركات مجتمعة، حيث أظهرت البيانات المالية للشركة تحقيق أرباح صافية بلغت 14.5 مليون دينار بالربع الأول من عام 2014، مقابل 13.4 مليون دينار خلال الفترة نفسها من عام 2013، بزيادة قدرها 8.2 %.

الملاحة بالمركز الثاني

جاءت شركة البحرين للتجارة والملاحة الدولية بالمركز الثاني، من حيث أعلى الأرباح على مستوى قطاع الخدمات بالربع الأول، حيث أعلنت الشركة عن تحقيق صافي أرباح بلغ 2.93 مليون دينار ، مقابل 2.55 مليون دينار بالفترة نفسها من عام 2013 بنمو نسبته 15 %، لترتفع ربحية السهم إلى 23 فلساً بالربع الأول من 2014، مقابل حوالي 20 فلساً بالفترة المقارنة.

البحرين للسينما

حققت شركة البحرين للسينما أعلى نسبة نمو بالأرباح خلال الربع الأول على مستوى قطاع الخدمات، حيث أظهرت البيانات المالية للشركة تحقيق صافي أرباح بلغ حوالي 2.6 مليون دينار بالربع الأول من 2014، مقابل 1.67 مليون دينار بالفترة نفسها من عام 2013، بنمو ملحوظ بلغت نسبته 57.4 %.

وارتفعت ربحية السهم إلى حوالي 40 فلساً بالربع الأول من 2014، مقابل 25 فلساً بالربع الأول من العام الماضي.

مؤسسة ناس

سجلت مؤسسة ناس التراجع الوحيد بالأرباح على مستوى قطاع الخدمات، حيث أظهرت بيانات الشركة تحقيق صافي أرباح بلغ 1.73 مليون دينار ، مقابل 1.83 مليون دينار بالفترة نفسها من عام 2013، بتراجع طفيف بلغت نسبته 5.7 %.

وتراجع العائد على السهم من الأرباح إلى حوالي 7.76 فلوس بالربع الأول من 2014، مقابل 8.21 فلوس بالربع الأول من العام الماضي، كما تراجعت الإيرادات إلى 9.26 ملايين دينار بالربع الأول من 2014، مقابل 11.12 مليون دينار بالفترة نفسها من عام 2013، بتراجع نسبته 17 %.

تصليح السفن

حققت شركة البحرين لتصليح السفن أقل الأرباح على مستوى قطاع الخدمات في الربع الأول، حيث أعلنت الشركة عن تحقيق أرباح صافية بلغت حوالي 361 ألف دينار فقط بالربع الأول من العام الجاري، مقابل 281.14 ألف دينار بالفترة نفسها من عام 2013 بنمو نسبته 28.4 %. وارتفع العائد على السهم من الأرباح إلى حوالي 20 فلساً بالربع الأول من 2014، مقابل 16 فلساً بالربع الأول من العام الماضي، في حين تراجعت إيرادات الشركة بشكل طفيف إلى 1.12 مليون دينار بالربع الأول من 2014، مقابل 1.16 مليون دينار بالفترة المقارنة.

تداولات

الأداء السلبي يُهيمن على بورصة فلسطين

أنهى مؤشر القدس تعاملات الأسبوع متراجعاً بنسبة 2.13% تعادل 11.04 نقطة ليغلق عند مستوى 506.17 نقاط مقارنة بإغلاق الأسبوع السابق عليه عند 517.21 نقطة. ووذكر موقع "مباشر" الإلكتروني إن إجمالي أحجام التداول في بورصة فلسطين بلغ خلال الأسبوع حوالي 1.757 مليون سهم مقابل 1.5 مليون سهم إجمالي أحجام الأسبوع الماضي، فيما بلغ إجمالي قيمة التداول خلال الأسبوع 3.8 ملايين دولار مقارنة مع إجمالي قيم الأسبوع الماضي البالغة 2.3 مليون دولار. وجاء تراجع المؤشر متأثراً بتراجع مؤشرات أربعة قطاعات، وهي الاستثمار، والخدمات، والبنوك والخدمات المالية، والتأمين، فيما جاء قطاع الصناعة المرتفع الوحيد بنسبة طفيفة 0.12%. وسجل مؤشر قطاع الاستثمار خسائر كبيرة بنسبة 4.03%، كما تراجع قطاع الخدمات بنسبة 2.15%، وقطاع التأمين بنسبة 1.16% وأخيراً قطاع البنوك والخدمات المالية بنسبة 0.11%.

وأنهى مؤشر القدس تعاملات جلسة الخميس، على تراجع وسط زيادة السيولة. حيث تم تداول 800,707 ألف سهم مقابل نحو 267,524 ألف سهم بقيمة إجمالية 1,250 مليون دولار مقابل 750,455 ألف دولار، نفذت من خلال 230 صفقة.

وبمقارنة أسعار الإغلاق للشركات المتداولة والبالغ عددها 22 شركة مع إغلاقاتها السابقة، فقد أظهرت 5 شركات ارتفاعاً في أسعار أسهمها، و 8 شركات أظهرت انخفاضاً في أسعار أسهمها. وبالنسبة للشركات الخمس الأوائل الأكثر ارتفاعاً في أسعار أسهمها فهي GCOM بنسبة 8.33%, AHC بنسبة 5% و LADAEN بنسبة 3.57% و PEC بنسبة 0.75% و BOP بنسبة 0.35%. دبي - البيان

برنامج

«مباشر يو» يحلل السوق السعودي عبر إذاعة «يو إف إم»

ينطلق غداً برنامج «مباشر يو» والذي يعنى بالاقتصاد والأسواق المالية عبر إذاعة «يو إف إم»، وذلك بالتعاون بين موقع «معلومات مباشر» و«يو إف إم»، وسيقدم البرنامج فقرته الرئيسية يومياً الساعة 3:30 بعد إغلاق السوق السعودي للحديث عن حالة المؤشر وأحدث التطورات في جلسة التداول، بالإضافة إلى استضافة محللين للتعليق على الأداء اليومي للسوق مع عرض للتوقعات لافتتاح اليوم التالي.

وذكر صالح العنزي - رئيس مجموعة مباشر- في لقاء عبر إذاعة «يو إف إم»: إن الهدف من البرنامج تقديم معلومات عن الاقتصاد وسوق الأسهم السعودية بطريقة مبسطة ومناسبة تفيد المستمعين.

وأوضح العنزي أن البرنامج سيبدأ بعرض أهم الأخبار والمعلومات قبل تداول السوق السعودي في تمام الساعة 10:55 ثم يقدم مواجيز على رأس كل ساعة عن أحدث مستجدات السوق وأداء أسهم الشركات الأكثر ارتفاعاً وانخفاضاً وكذلك الأكثر نشاطاً من حيث قيم وأحجام التداول، بالإضافة إلى أنه سيزود المستمعين بالأخبار العاجلة وتوصيات بيوت الخبرة التي تهم المتداولين.

وأضاف العنزي أن أهم فقرات البرنامج هي التي تبدأ بعد إغلاق السوق في الساعة 3:30 عصراً ووصفها بـ «الوجبة الرئيسية» في البرنامج، لافتاً إلى أنه سيتم فيها استضافة المحللين والخبراء للتعليق على أداء الجلسة اليومي وأهم المعلومات بها وعن توقعاتهم المستقبلية لسوق الأسهم.

المؤشر العام للسوق العماني ينفرد في الارتفاع

6 أسواق خليجية تسجّل انخفاضاً أسبوعياً

الأسهم العمانية ترتفع وسط أسبوع من التراجع الخليجي

أرشيفية

الأسهم البحرينية الأقل تراجعاً بنسبة 0.29٪

دبي - البيان

أنهت 6 من مؤشرات الأسواق الخليجية الأسبوع بالتراجع في حين خالف مؤشر السوق العُماني الاتجاه لينفرد وحيداً بالارتفاع.

وجاء مؤشر دبي في صدارة المتراجعين بنسبة 6.12% خلال الأسبوع وتبعه تراجع مؤشر سوق أبوظبي بتراجع 1.91% وهبط مؤشر السوق الكويتي بنسبة 0.77% وتلاه مؤشر سوق قطر بتراجع 0.74% ليأتي مؤشر سوق السعودية في المرتبة الخامسة بتراجع 0.58% ويكون البحريني أقلها تراجعاً بنسبة 0.29%.

السوق الكويتي

غلب اللون الأحمر على أداء المؤشرات الرئيسية للبورصة الكويتية على مدار الأسبوع حيث سجل المؤشر السعري تراجع أسبوعي نسبته 0.77% تبعًا لتقرير مباشر بخسائر نحو 5691 نقطة فقدها من رصيده بعد إغلاقه عند مستوى 7346.83 نقطة فيما كان إغلاقه بنهاية الأسبوع قبل الماضي عند مستوى 7403.74 نقاط.

كذلك أنهى المؤشر الوزني للسوق التداولات على تراجع نسبته 0.84% حيث أغلق عند مستوى 487.92 نقطة وذلك مقارنة بإغلاقه نهاية الأسبوع قبل الماضي عند مستوى 492.03 نقطة.

ولم يختلف الحال بالنسبة لمؤشر كويت 15 فقد تراجع خلال الأسبوع بنسبة 1.38% وذلك بعد أن أنهى آخر جلسات الأسبوع عند مستوى 1183.92 نقطة علمًا بأن إقفاله نهاية الأسبوع قبل الماضي كان عند مستوى 1194.61 نقطة ما يعني تحقيقه خسائر 10.69 نقاط.

وأوضح نواف العون مستشار تحليل فني لحركة أسواق المال في تصريح لمباشر أن مقاومة المؤشر السعري عند 7388 نقطة وفي حال تمكن من تجاوزها ستعطي حركة دفعة للارتفاع بجرعة تفاؤلية لتحقيق أهداف سعرية جديدة أول أهدافها عند مستوى 7496 نقطة ثم 7661 نقطة كهدف ثان إلا أن هذا لم يحدث ما جعل المؤشر السعري يتراجع إلى مستويات الدعم والقريبة من أدنى نقطة تم تحقيقها عند 7323 نقطة التي ارتد قبلها عند مستوى 7336 نقطة ليغلق عند 7346 نقطة.

وجاءت حركة التداولات على تراجع مقارنة بالأسبوع قبل الماضي حيث بلغ حجم تداولات السوق الكويتي بنهاية الأسبوع نحو 851.7 مليون سهم مقارنة بحوالي 1.1 مليار سهم كانت في الأسبوع قبل الماضي بتراجع نسبته 22.6%.

وجاءت التداولات السابقة من خلال تنفيذ نحو 19511 ألف صفقة حققت حوالي 109.9 مليون دينار وذلك بالمقارنة مع 20618 ألف صفقة حققت حوالي 110.2 مليون دينار في الأسبوع قبل الماضي بما يعني تراجع الصفقات بنسبة 5.4% وتراجع القيم بحوالي 0.35%.

وبالنسبة لأداء قطاعات السوق على مدار الأسبوع فقد جاء على أغلبها على تراجع حيث تراجعت مؤشرات 9 قطاعات من أصل 14 مُدرجة بالبورصة وقد تصدر هذه التراجعات قطاع الصناعة بتراجع نسبته 1.65% تلاه قطاع الاتصالات بخسائر 1.5% وحل ثالثًا قطاع البنوك بتراجع 0.9%.

أما عن الارتفاعات على مدار الأسبوع فقد اقتصرت على قطاع النفط والغاز فقط الذي ارتفع بنسبة 0.61% تلاه قطاع السلع الاستهلاكية بمكاسب 0.46% واستقر قطاع أدوات مالية وقطاع منافع وقطاع رعاية صحية.

المؤشر القطري

تراجع المؤشر القطري خلال التعاملات الأسبوعية 0.74% أو ما يعادل 96.6 نقطة ليغلق مستقرا عند 13008.16 نقطة مقارنة بـ13104.75 نقطة إغلاق الأسبوع قبل الماضي.

وتراجعت القيمة السوقية للبورصة القطرية 9.7 مليارات ريال حيث بلغت 724.62 مليار ريال مقارنة بـ 734.34 مليار ريال القيمة السوقية بالأسبوع قبل الماضي.

وقال إبراهيم الفيلكاوي المستشار الاقتصادي والمحلل الفني لدي مركز الدراسات المتقدمة: وصل المؤشر القطري إلى أدنى مستوى له 12637 بعد عملية جني الأرباح التي طالت أغلب الأسواق الخليجية وتحديدا قطر والإمارات بعد التصنيف الذي أذاعته مورغان ستالي لترقية السوقين إلى الأسواق الناشئة.

وأوضح بأنه قد استغل هذا الخبر في عملية جني الأرباح الذي كان قاسيا على المؤشر القطري مما أفقده مستوى 13000 نقطة وقد وصل إلى مستوى الدعم 12670 نقطة وكانت الجلسة الأخيرة حاسمة في عملية كسره وإعطاء إشارة الخروج من السوق أو الحفاظ عليه وبالتالي المحافظة على النشاط المضاربي ولو لبعض الوقت. إلا أنه بفضل عمليات الدعم والقوة الشرائية في الجلسة الأخيرة تمكنت من رجوع المؤشر إلى ما فوق مستوى 13000 نقطة مرة أخرى ويعد ذلك جيدا للمحافظة على الاتجاه الصاعد الذي مازال يتمتع به المؤشر القطري.

وأضاف الفيلكاوي في إفادة لـ مباشر: إن المؤشر ارتد فوق مستوى المقاومة 13000 نقطة ليعطي إشارة دخول وقتية مرة أخرى ونتوقع أن يستهدفا لمستوى 13200 خلال الأسبوع القادم شريطة المحافظة على المستوى المذكور 13000 نقطة .

وأردف أنه على غرار ما ذكر ففي حالة الرجوع تحت هذا المستوى فانه يؤكد إشارة الخروج مرة أخرى.

وعلى المدى المتوسط فإن أي هبوط للمؤشر يعتبر صحيا وفنيا لتصحيح المؤشرات تمهيدا للدخول على السوق من جديد خلال شهر يونيو القادم.

وتوقع الفيلكاوي أن يستأنف المؤشر حركته السلبية ويستهدف المستوى 12600 مرة أخرى.

وأضاف إيهاب رشاد الرئيس التنفيذي لشركة مباشر للخدمات المالية في إفادة لـ "مباشر": أتوقع تباين أداء المؤشرات والأسهم القطرية في تعاملات الأسبوع القادم مع استمرار تحسن مستويات السيولة .

وتراجعت قيم التداولات 6.5% إلى 4.6 مليارات ريال مقابل 4.95 مليارات ريال في تداولات الأسبوع السابق عليه فيما انخفضت الأسهم المتداولة 5.5% إلى 105.50 ملايين سهم مقابل 111.6 مليون سهم.

وحل قطاع البنوك في صدارة الأنشط من حيث قيم التداول بعد تجاوزها 1.48 مليار ريال مستحوذا على 32.05% من الإجمالي بتداول 25.23 مليون سهما مستحوذا على 24% من الإجمالي.

وحل قطاع العقارات في صدارة الأنشط من حيث أحجام التداول بعد تجاوزها 40.34 مليون سهم مستحوذا على 38.24% من الإجمالي بقيم تداولات بلغت 1.16 مليار ريال مستحوذا على 25.22% من الإجمالي.

بورصة البحرين

تراجعت مؤشرات بورصة البحرين وسط توقعات خبراء أسواق المال والمحللون الفنيون باستمرار جني الأرباح وإعادة اختبار مستوي الـ1400 نقطة خلال الأسبوع القادم.

وخسر المؤشر العام البحريني بنسبة 0.29% أو ما يعادل 4.27 نقاط ليغلق عند مستوى 1459.45 نقطة مقابل 1463.72 نقطة وفق تقرير مباشر وهبط مؤشر إستيراد بنحو 0.43% تعادل 6.46 نقاط إلى 1486.13 نقطة مقابل 1492.59 نقطة.

قال منتصر مدبولي رئيس قسم التحليل الفني بشركة العروبة لتداول الأوراق المالية: نجح مؤشر البحرين الرئيسي في الصعود لمستهدفاته الصاعدة وذلك بعد استقراره أعلى الاتجاه العرضي في الفترة من فبراير إلى ابريل الماضي.

وأوضح مدبولي في اتصال هاتفي لـ مباشر : حقق المؤشر الرئيسي ارتفاعات متتالية من 1300 نقطة إلى قرابة 1500 نقطة بدء معها المتعاملون في جنى الأرباح في الجلسات السابقة ونرى أن فشله في الاستقرار أعلى 1475 نقطة مرة أخرى سيجعل سيناريو التصحيح هو الأقرب لينخفض مختبرا مستوى دعم 1430 ثم 1400 نقطة.

وأضاف رئيس قسم التحليل الفني: أتوقع أن ينجح مستوى الدعم الرئيسي 1400 نقطة في إيقاف أي هبوط قادم للمؤشر العام.

قال أحمد عبد الحميد العضو المنتدب للفروع بشركة وثيقة للخدمات المالية: ارتفع المؤشر الرئيسي لبورصة البحرين في ختام تعاملات الأسبوع ليغلق بالقرب من مستوى 1460 نقطة.

وأضاف عبد الحميد في اتصال هاتفي لـ مباشر: أتوقع اختراق مستوى 1460 نقطة خلال في بداية تعاملات الأسبوع القادم واستهداف مستوى 1470 نقطة رهنًا بمستويات السيولة أو الارتداد وإعادة اختبار مستوى 1440 نقطة.

وضغط على أداء المؤشر الرئيسي خسائر قطاع الصناعة التي بلغت 25.13 نقطة ما نسبته 3.29% ليصل إلى 738.16 نقطة وتراجع قطاع الخدمات بنحو 0.42% بخسائر بلغت 5.99 نقاط إلى 1428.46 نقطة.

وفي ذات السياق فقد ارتفع قطاع الاستثمار بنحو 0.27% بمكاسب بلغت 2.28 نقطة إلى 847.63 نقطة وصعد قطاع الفنادق بنسبة 1.6% بمكاسب 61.71 نقطة إلى 3918.52 نقطة فيما استقر قطاع التأمين عند مستوياته السابقة.

وتداول المستثمرون خلال الأسبوع أسهم 21 شركة تراجعت أسعار أسهم 10 شركات في حين ارتفعت أسعار أسهم 6 شركات وحافظت باقي الأسهم على إغلاقاتها السابقة.

وبلغت كمية التداول نحو 23.2 مليون سهم بقيمة إجمالية بلغت 6.12 مليون دينار وذلك من خلال 273 صفقة نفذها الوسطاء لصالح المستثمرين.

وعلى صعيد مساهمة القطاعات في القيمة الإجمالية فقد استحوذ قطاع البنوك التجارية على المركز الأول حيث بلغت قيمة أسهمه المتداولة 3.3 ملايين دينار أو ما نسبته 55.12% من إجمالي قيمة الأسهم المتداولة وبكمية قدرها 14.48 مليون سهم تم تنفيذها من خلال 154 صفقة.

وجاء في المرتبة الثانية قطاع الاستثمار حيث بلغت قيمة أسهمه المتداولة 2.37 دينار وبنسبة 39.55% من إجمالي قيمة الأسهم المتداولة في البورصة وبكمية قدرها 7.7 ملايين سهم تم تنفيذها من خلال 15 صفقة.

أما على مستوى الشركات فقد جاء مصرف السلام في المركز الأول من حيث القيمة إذا بلغت قيمة أسهمه 2.37 مليون دينار وبنسبة 39.45% من قيمة الأسهم المتداولة وبكمية قدرها 10.38 ملايين سهم تم تنفيذها من خلال 63 صفقة.

وجاء في المركز الثاني مجموعة البركة المصرفية بقيمة قدرها 2.35 مليون دينار وبنسبة 39.19% من قيمة الأسهم المتداولة وبكمية قدرها 7.6 ملايين سهم تم تنفيذها من خلال 4 صفقات.

المؤشر السعودي يهبط 0.58٪

تراجع المؤشر العام لسوق الأسهم السعودي تاسي الأسبوع الحالي بنسبة 0.58% لينهي أسبوعه عند 9750.9 نقطة بينما كان قد أغلق بنهاية الأسبوع السابق عند 9807.37 نقطة وهي المرة الأولى التي يتراجع بها المؤشر السعودي من 5 أسابيع حقق فيها مكاسب بـ 298.8 نقطة ليترفع في تلك الفترة بنسبة 3.14%. وعن القطاعات فقد تراجع 11 قطاعا بينما ارتفع 4 قطاعات فقط وكان الأكثر ارتفاعا قطاع الإعلام والنشر بـ 20.67% حسبما ذكر تقرير مباشر تلاه الزراعة بـ 1.05% والتطوير العقاري بـ 0.10% والاستثمار المتعدد بـ 0.08% بينما كان الأكثر تراجعا الفنادق بـ 5.83% تلاه النقل بـ 4.33% والطاقة بـ 3.11%. وجاء ارتفاع المؤشر الأسبوع المنقضي مصحوبا بأداء إيجابي لأربعة من أبرز خمسة معايير للسوق حيث ارتفعت أحجام التداولات إلى 2.2 مليار سهم مقابل 1.87 مليار سهم الأسبوع قبل الماضي وبنسبة 19.78%. كما ارتفعت قيم التداولات إلى 63.3 مليار ريال مقابل 57.6 مليار ريال الأسبوع قبل الماضي وبنسبة 9.9% كما ارتفع عدد الصفقات إلى 958.6 ألف صفقة مقابل 907.45 ألف صفقة الأسبوع قبل الماضي وبنسبة 5.64%.

وتراجع عدد الأسهم المرتفعة إلى 70 سهم مقابل 97 سهما الأسبوع قبل الماضي وتراجع كذلك عدد الأسهم المنخفضة إلى 90 سهما مقابل 92 سهما حيث لم يستقر أي من أسهم السوق. وتم التداول الأسبوع المنقضي 160 سهما وارتفع منها 70 سهما وكان الأكثر ارتفاعا تهامة للإعلان بـ 31.63% والاتحاد التجاري 18.51% ورعاية بـ 10.95%. بينما وعلى الجانب الآخر فقد تراجع 90 سهما وكان الأكثر تراجعا وفا للتأمين بـ 36.58% وكان الأكثر تراجعا الأسبوع قبل الماضي بـ 8.45% تلاه بنك الجزيرة بـ 25.91% وسلامة للتأمين بـ 7.24%.

تباين أداء مؤشرات سوق مسقط للأوراق المالية

دبي - البيان

تباينت مؤشرات سوق مسقط للأوراق المالية خلال تعاملات الأسبوع المنقضي وحقق المؤشر العام لسوق مسقط ارتفاعًا نسبته 0.14% رابحًا نحو 9.29 نقاط إلى رصيده ليصل إلى مستوى 6744.14 نقطة وكان إغلاقه بنهاية الأسبوع السابق عند مستوى 6734.85 نقطة. بينما تراجع مؤشر الشريعة 0.77% بخسائر بلغت 8.21 نقاط ليصل إلى مستوى 1063.92 نقطة وكان قد أنهى تداولات الأسبوع قبل الماضي عند مستوى 1072.13 نقطة.

وقال منتصر مدبولي رئيس قسم التحليل الفني بشركة العروبة لتداول الأوراق المالية: لايزال المؤشر العام لسوق مسقط يتحرك في اتجاه عرضي بين مستوى 6700 نقطة وبين 6850 نقطة وذلك على المدى القصير الأجل.

وأوضح مدبولي في اتصال هاتفي لـ مباشر: أتوقع أن يستمر تداول المؤشر في اتجاهه العرضي حتى نهاية شهر مايو مع الأخذ في الاعتبار أن استقرار المؤشر ومحافظته على منطقة دعم 6500-6600 نقطة جيد جدا وسجله يعاود الارتفاع مرة أخرى ليستهدف مستوى 6950 ثم مستوى 7050 نقطة.

وأضاف رئيس قسم التحليل الفني: ننصح المستثمرين بعمل متاجرات عرضية بين حدي الاتجاه العرضي المذكور لحين كسر هذا الاتجاه للأعلى أو للأسفل.

ودعم أداء المؤشر الرئيسي صعود القطاع المالي الذي سجل ارتفاعًا بنسبة 0.45% وفق تقرير مباشر وتعادل 35.81 نقطة ليصل إلى 7995.99 نقطة وكان قد أنهى تداولات الأسبوع قبل الماضي عند مستوى 7960.18 نقطة.

وهبطت أسهم قطاع الصناعة بنسبة 1.16% تعادل 119.43 نقطة ليصل إلى 10171.87 نقطة وكان قد أنهى تداولات الأسبوع قبل الماضي عند مستوى 10291.30 نقطة وتراجعت أسهم قطاع الخدمات بنسبة 0.22% بخسائر بلغت 7.96 نقاط ليصل إلى مستوى 3620.49 نقطة مقابل 3628.45 نقطة.

وزادت إجمالي الأسهم المتداولة إلى 79.471 مليون سهم مقابل 78.199 مليون سهم حققها سوق الأسهم خلال الأسبوع قبل الماضي بارتفاع بلغ 1.63%.

فيما انخفضت قيم تداولات الأسهم بنسبة 4% لتصل إلى حوالي 30.761 مليون ريال مقابل 32.042 مليون ريال بالأسبوع قبل الماضي وبلغ عدد الصفقات المنفذة 6490 صفقة مقابل 5854 صفقة خلال الأسبوع قبل الماضي بارتفاع نسبته 10.86%.

وتم التداول على 73 ورقة مالية تراجع منها 30 ورقة مقابل 17 ورقات جاءت باللون الأخضر وظلت بقية الأوراق المتداولة عند نفس مستوياتها السابقة وعددها 26 شركة.

تصدر الارتفاعات سهم الغاز الوطنية بارتفاع 19.55% إلى 0.856 ريال مقابل 0.716 ريال فيما جاء في صدارة الأسهم المتراجعة سهم عمان كلورين بانخفاض 9.64% إلى 0.600 ريال مقابل 0.664 ريال.

وتصدر سهم بنك مسقط أنشط الأسهم من حيث قيم التداول بعد تجاوزها 5.3 ملايين ريال بنسبة 17.16% بعد التداول على أكثر من 8.3 ملايين سهم بنسبة 10.13% مغلقًا عند 0.636 ريال.

وجاء سهم الشرقية للاستثمار في صدارة أنشط الأسهم من حيث أحجام التداول بعد تجاوزها 9.8 ملايين سهم بنسبة 12.04% بقيمة تداولات بلغت أكثر من 2.6 مليون ريال بنسبة 8.48% مغلقًا عند 0.254 ريال.

منتدى

بوتين يتعهد بدعم الشركات المتوسطة في روسيا

تعهد الرئيس الروسي فلاديمير بوتين بتقديم المزيد من الدعم للشركات المتوسطة في روسيا، وذلك في محاولة لتبديد مخاوف المستثمرين، الأجانب خاصة الألمان.

وقال بوتين أمس أمام «منتدى بطرسبورج الاقتصادي الدولي» ردا على سؤال لرئيس سلسلة متاجر «متـرو» الألمانية للتجزئة أولاف كوخ: «لم نفعل القليل، ولكن ليس بالقدر الكافي أيضا».

وانتقد كوخ تزايد العقبات البيروقراطية للعمل في روسيا، موضحا في المقابل أن شركة «متـرو» لا تزال ترى إمكانيات كبيرة يمكن استغلالها هناك.

يشارك في المنتدى المستشار الألماني السابق جيرهارد شرودر، رئيس لجنة مساهمي شركة «نورد ستريم» القائمة على تشغيل خط أنابيب الغاز الذي يحمل نفس الاسم في بحر البلطيق. وتهيمن على «نورد ستريم» شركة «جازبروم» الروسية للطاقة.

وقال بوتين إنه يتعين أيضا تسهيل الحصول على القروض الرخيصة لدعم الشركات المتوسطة في روسيا، وأضاف: «هذه هي المهمة الأصعب»، مشيرا في الوقت نفسه إلى ضرورة تسهيل إجراءات تسجيل الشركات.

ووفقا لبيانات الكرملين، تساهم الشركات المتوسطة في روسيا بنحو 20 % من الأداء الاقتصادي، بينما تبلغ تلك النسبة في الغرب أكثر من 50 %. سانت بطرسبرج - د ب أ

مايو

تراجع مناخ الأعمال في ألمانيا

أظهر مؤشر معهد «إيفو» الاقتصادي، مقره مدينة ميونيخ الألمانية، أمس تراجع مناخ الأعمال في ألمانيا خلال مايو الجاري. ويعكس انخفاض المؤشر إلى 4. 110 نقطة، مقابل 2. 111 نقطة في أبريل، المخاوف بشأن وتيرة التعافي الاقتصادي في أكبر اقتصاد بأوروبا. وجاء الانخفاض أكثر حدة مما توقعه المحللون، 9. 110 نقطة. ويشمل مسح «إيفو» آراء حوالي سبعة آلاف موظف تنفيذي شهرياً لمعرفة رأيهم بشأن إلى أين يتجه الاقتصاد الألماني.برلين - د ب أ

مستوى

11.3 ٪ هبوط العجز العام في البرتغال

أعلنت وزارة المالية البرتغالية أن العجز العام في البرتغال هبط بنسبة 11.3 % في الأشهر الأربعة الأولى من العام الجاري الى مستوى اقل من المستهدف في ميزانية الحكومة مدعوماً بزيادة قدرها 5 % في إيرادات الضرائب.

وأضافت الوزارة في بيان: ان العجز في الميزانية بلغ 2.258 مليار يورو في الفترة من أول يناير الى نهاية أبريل الماضيين بانخفاض قدره 287 مليون يورو عن الرقم المسجل في الفترة نفسها من العام الماضي.

وأنهت البرتغال هذا الشهر برنامجاً للإنقاذ المالي مع الاتحاد الأوروبي وصندوق النقد الدولي، لكنها ما زالت ملزمة بأن تخفض تدريجياً العجز في ميزانيتها بمقتضى قواعد الاتحاد الأوروبي. ويتعين عليها ان تخفض العجز هذا العام إلى 4 % من الناتج المحلي الإجمالي من 4.9 % العام الماضي. لشبونة- رويترز

أسهم أوروبا مستقرة قبل نتائج انتخابات أوكرانية وأوروبية

بيانات أميركية وصينية تصعد بمؤشر نيكي الياباني

عواصم - الوكالات

سجل مؤشر نيكي للأسهم اليابانية أعلى مستوى إغلاق له في ثلاثة أسابيع أمس، بفضل بيانات اقتصادية تبعث على التفاؤل في الولايات المتحدة والصين، أكبر شريكين تجاريين لليابان.

وارتفع نيكي 0.9 % إلى 14462.17 نقطة أعلى مستوى إغلاق له منذ الأول من مايو. وصعد مؤشر توبكس الأوسع نطاقاً 15 ليسجل 1180.44 نقطة، وزاد المؤشر الجديد جيه.بي.إكس-نيكي 400 بنفس النسبة إلى 10770.38 نقطة.

وسجل القطاع الصناعي الصيني أفضل أداء له في خمسة أشهر في مايو، في حين نما إنتاج المصانع الأميركية بأسرع وتيرة له منذ فبراير 2001، وهو ما دعم الأسهم.

استقرار

وفتحت الأسهم الأوروبية أمس مستقرة قرب أعلى مستوى لها في ست سنوات الذي سجلته الأسبوع الماضي، مع توخي المستثمرين الحذر قبل إعلان نتائج انتخابات أوكرانية وأوروبية. واستقر مؤشر يوروفرست 300 لأسهم الشركات الأوروبية الكبرى عند 1366.25 نقطة، بعد أن أغلق مرتفعاً 0.1 % في الجلسة السابقة.

ويتابع المستثمرون عن كثب التطورات في أوكرانيا قبل انتخابات الرئاسة المقررة غداً. ويركز المستثمرون أيضاً على انتخابات البرلمان الأوروبي. وبدأ الاقتراع يوم الخميس، حيث أدلى الناخبون البريطانيون والهولنديون بأصواتهم، ومن المتوقع أن تجذب الأحزاب اليمينية المناوئة للاتحاد الأوروبي عدداً كبيراً من الأصوات الاحتجاجية في الكثير من البلدان.

وفي أنحاء أوروبا، استقر مؤشرا فايننشال تايمز 100 البريطاني وكاك 40 الفرنسي عند الفتح، بينما ارتفع داكس الألماني 0.1 %.

دعم

وكانت الأسهم الأميركية أغلقت مرتفعة أول من أمس الخميس، وفي مقدمها أسهم الشركات الصغيرة، بينما أعطت مكاسب لأسهم شركات التكنولوجيا الحيوية دعماً لمؤشر ناسداك.

وأنهى مؤشر داو جونز الصناعي القياسي الجلسة مرتفعاً 10.02 نقطة أو ما يعادل 0.06 % عند 16543.08 نقطة، في حين صعد مؤشر ستاندرد آند بورز 500 الأوسع نطاقاً 4.46 نقاط أو 0.24 في المئة، ليغلق عند 1892.49 نقطة. وأغلق مؤشر ناسداك المجمع الذي تغلب عليه أسهم التكنولوجيا مرتفعاً 22.81 نقطة أو 0.55 % عند 4154.34 نقطة.

هبوط اليورو

تراجع اليورو لأدنى مستوى في ثلاثة أشهر أمام الدولار، وفي 17 شهراً أمام الجنيه الإسترليني بعد بيانات ضعيفة بشأن معنويات الشركات الألمانية زادت الضغط على البنك المركزي الأوروبي لتيسير سياسته النقدية في الشهر القادم. وتأثرت العملة الأوروبية الموحدة أيضاً من المخاوف من أن تؤدي نتائج انتخابات بالاتحاد الأوروبي إلى زعزعة استقرار بعض حكومات منطقة اليورو.

وأشار مؤشر إيفو الرئيس لمعنويات الشركات في ألمانيا إلى ضعف في نمو أكبر اقتصاد أوروبي، بعدما نزل المؤشر لأدنى مستوى له هذا العام في مايو.

وتراجع اليورو إلى 1.36165 دولار، أدنى مستوى في ثلاثة أشهر. وخسرت العملة الأوروبية 0.1 % إلى 80.815 بنساً أدنى مستوى لها في 17 شهراً.

ودفعت خسائر اليورو مؤشر الدولار - الذي يقيس أداء العملة الأميركية مقابل سلة عملات رئيسة - للارتفاع لأعلى مستوى في ستة أسابيع 80.425.

ومقابل الين، ارتفع الدولار 0.2 في المئة إلى 101.935 ين. وتراجع الجنيه الإسترليني أمام الدولار، لكنه ارتفع إلى أعلى مستوى له في 17 شهراً أمام اليورو، بعد أن توقع عدد من البنوك هذا الأسبوع، أن أي مكاسب جديدة للإسترليني سيحققها أمام العملة الأوروبية الموحدة.

وصعد الإسترليني في وقت سابق هذا الأسبوع مدعوماً بمجموعة من المؤشرات الإيجابية للاقتصاد البريطاني الذي يتفوق على معظم الاقتصادات المجاورة في أوروبا، وهو ما يعزز توقعات بارتفاع أسعار الفائدة في أوائل العام القادم.

نيكي يرتفع إلى أعلى مستوى إغلاق منذ بداية الشهر الجاري بلومبيرغ

مكاسب المعادن

استقر البلاديوم قرب أعلى مستوى له في عامين ونصف، واتجه لتسجيل أفضل أداء أسبوعي في شهرين، بدعم مخاوف بشأن الإمدادات، في ظل استمرار الإضرابات في جنوب أفريقيا المنتج الكبير للمعدن.

وينهي الذهب الأسبوع مستقراً، في حين يقترب البلاتين من ثاني مكاسب أسبوعية على التوالي، بسبب مخاوف الإمدادات أيضاً.

وقال الرئيس التنفيذي لشركة إمبالا بلاتينيوم، إن الإضراب المستمر منذ أربعة أشهر في جنوب أفريقيا قد يدوم لفترة أطول.

والإضراب هو الأطول والأكثر تكلفة في تاريخ قطاع التعدين بجنوب أفريقيا أكبر منتج للبلاتين، وثاني أكبر منتج للبلاديوم في العالم.

واستقر سعر الذهب في المعاملات الفورية عند 1294.30 دولاراً للأوقية. ويحصل الذهب الذي يعتبر ملاذاً آمناً على دعم من تصاعد التوتر بين الغرب وروسيا بخصوص أوكرانيا. وارتفع المعدن النفيس حوالي 7 % منذ بداية العام.

ولم يطرأ تغير يذكر على الفضة والبلاتين.

على وقع الصراع في ليبيا وأوكرانيا

برنت فوق 110 دولارات محققاً المكاسب للأسبوع الثاني

200 ألف برميل يومياً إنتاج حقل غرب القرنة 2

«غازبروم» تنتج 10 آلاف برميل يومياً من بدرة

عواصم- الوكالات

استقرت أسعار العقود الآجلة لمزيج برنت فوق 110 دولارات للبرميل أمس واتجهت صوب تحقيق مكاسب للأسبوع الثاني على التوالي مدعومة بالصراع في ليبيا وأوكرانيا وبيانات اقتصادية إيجابية في أميركا والصين أكبر مستهلكين للخام في العالم.

وارتفع سعر برنت سنتا واحدا إلى 110.37 دولارات للبرميل بعدما خسر 19 سنتا عند التسوية أول من أمس.

وصعد سعر العقود الآجلة للخام الأمريكي الخفيف خمسة سنتات إلى 103.79 دولارات للبرميل بعد نزولها 33 سنتا الجلسة السابقة. ولا يزال الخام الأمريكي في طريقه لتحقيق مكاسب للأسبوع الثالث على التوالي بفضل انخفاض كبير في مخزونات النفط الأمريكية في الأسبوع الماضي.وحصل النفط على دعم من بيانات إيجابية بشأن الصناعات التحويلية في أميركا والصين وهو ما عزز التفاؤل بشأن نمو الطلب على الخام في المستقبل.ويبلغ إنتاج ليبيا حاليا حوالي 230 ألف برميل يوميا وهو ما يقل كثيرا عن الطاقة الإنتاجية للبلد العضو في منظمة أوبك والبالغة 1.6 مليون برميل يوميا.

وأظهرت البيانات ايضا ان انتاج الولايات المتحدة من النفط الخام واصل تسجيل مستويات قياسية مرتفعة جديدة في عقود متجاوزا 8.2 ملايين برميل يوميا بزيادة قدرها 2.2 % عن مارس.

وهبط اجمالي الواردات البترولية في ابريل إلى 10.1 ملايين برميل يوميا وهو ثاني أدنى مستوى شهري في 17 عاما.

ارتفاع انتاج غرب القرنة

من ناحية أخرى قال وحيد علي كبيروف رئيس شركة لوك أويل النفطية الروسية إن حجم الانتاج في حقل غرب القرنة 2- بالعراق بلغ 200 ألف برميل يوميا.وأضاف في المنتدى الاقتصادي الدولي في سان بطرسبرج أن الانتاج ارتفع من 120 ألف برميل يوميا خلال شهرين منذ بدء الانتاج في الحقل. وقال: بنهاية العام سيصل الانتاج بموجب الالتزامات إلى 400 ألف برميل يوميا. اليوم ما من شك في أنه سيتم الوصول إلى مستوى 400 ألف برميل يوميا بحلول ديسمبر المقبل. وأعلنت شركة غازبروم نفط الروسية، عن سعيها للبدء بالإنتاج التجاري من حقل بدرة النفطي بمحافظة واسط، مطلع يونيو المقبل، بطاقة أولية قدرها عشرة آلاف برميل يومياً، فيما أشارت إلى أن سقف الإنتاج سيتصاعد ليصل الذروة بـ170 ألف برميل يوميا في 2016. وقال النائب الأول للمدير التنفيذي للشركة الكسندر كولماكستي: إن الشركة استكملت متطلبات البدء بالإنتاج التجاري من حقل بدرة النفطي، مطلع يونيو المقبل، بطاقة أولية تبلغ عشرة آلاف برميل يومياً، مبينا أن «خطة الشركة تقضي رفع سقف الإنتاج تدريجياً ليصل في المرحلة الثانية إلى مئة ألف برميل يومياً، مع بدء العام 2015.

الأوضاع في طرابلس الغرب وكييف وبيانات أميركية وصينية تدعم الأسعار أرشيفية

مستوى قياسي

ذكر معهد البترول الامريكي ان الطلب على النفط في الولايات المتحدة ارتفع 2.3 % في ابريل الى أعلى مستوى للشهر في اربع سنوات مدفوعا بقفزة اخرى في الطلب على زيت التدفئة في حين سجل انتاج البنزين مستوى قياسيا مرتفعا.

وارتفع الطلب على النفط ومشتقاته الى ما يقل قليلا عن 19 مليون برميل يوميا. وسجل انتاج البنزين في ابريل أعلى مستوى على الاطلاق مع صعوده 9.2 % عن الشهر السابق الى 9.8 ملايين برميل يوميا .

إيرادات نفط كردستان العراق في بنك تركي

بغداد - عراق أحمد والوكالات

أعلنت حكومة إقليم كردستان العراق، أمس أن إيرادات أول شحنة من النفط المنقول من الإقليم عبر خط الأنابيب إلى تركيا ستودع في بنك «خلق» التركي، مؤكدة أن صادرات الإقليم النفطية ستستمر رغم معارضة الحكومة المركزية.

وقالت حكومة الإقليم في بيان، إن «إيرادات أول شحنة من النفط المنقول من الإقليم عبر خط أنابيب إلى تركيا ستودع في بنك خلق التركي». وأضاف البيان أن «صادرات نفط كردستان من ميناء جيهان التركي سوف تستمر برغم معارضة الحكومة المركزية العراقية التي تعتبر تلك المبيعات غير قانونية». يذكر أن وزير الطاقة التركي تانر يلدز أعلن، الخميس، أن إقليم كردستان العراق بدأ تصدير أول شحنة من النفط الخام عبر ميناء جيهان التركي على البحر المتوسط على الرغم من نزاع قائم منذ فترة طويلة مع بغداد بخصوص تقاسم إيرادات النفط. وأضاف ان «العراق هو الذي يبيع وينتج النفط والعراق هو الذي سيدير المبيعات المقبلة». وقال يلدز إن أول شحنة من صادرات نفط إقليم كردستان العراق المنقولة عبر خط أنابيبه الجديد إلى تركيا تم بيعها لإيطاليا أو ألمانيا. وأضاف في تصريحات بثتها قناة تي.آر. تي التلفزيونية على الهواء «هذا النفط الخام سيذهب على الأرجح إلى إيطاليا أو ألمانيا.» وأضاف أن حجم الشحنة يبلغ حوالي 1.05 مليون برميل.

وبدأ إقليم كردستان العراق تحميل أول شحنة من النفط الخام المنقول عبر خط الأنابيب الجديد من ميناء جيهان التركي على البحر المتوسط أول من أمس الخميس متحديا الحكومة المركزية في بغداد التي تقول إنها صاحبة السلطة الوحيدة على النفط العراقي.

مستقبلي

رفع التصنيف الائتماني لاسبانيا واليونان

رفعت وكالة ستاندرد آند بورز التصنيف الائتماني لإسبانيا، كما رفعت مؤسسة فيتش تصنيفها لليونان مع نظرة مستقبلية مستقرة.

ورفعت ستاندرد آند بورز تصنيفها للديون السيادية الإسبانية الطويلة والقصيرة الأجل بالعملتين الأجنبية والمحلية إلى BBB/A-2 من BBB-/A-3 وعزت ذلك إلى تحسن الآفاق الاقتصادية للبلاد.

وقالت الوكالة في بيان «النظرة المستقبلية مستقرة وهو ما يعكس رؤيتنا الحالية بأن المخاطر على تصنيف أسبانيا ستظل متوازنة خلال العامين القادمين».

وعدلت ستاندرد آند بورز بالزيادة توقعاتها لمتوسط نمو الناتج المحلي الإجمالي الحقيقي لإسبانيا في الفترة 2014-2016 إلى 1.6 % من 1.2 % وهو ما يعكس أثر الإصلاحات الوظيفية والهيكلية.

من ناحية أخرى رفعت وكالة فيتش تصنيفها الائتماني لليونان إلى B من B- مع نظرة مستقبلية مستقرة وأرجعت ذلك إلى تحسن الوضع المالي للحكومة.

ورفعت فيتش أيضاً تصنيف السندات اليونانية الممتازة غير المضمونة المقومة بالعملتين الأجنبية والمحلية إلى B من B-.

وأكدت مؤسسة ستاندرد آند بورز تصنيفها الائتماني للدين السيادي التركي بالعملة الأجنبية في الأجلين البعيد والقريب عند BB+/B وقالت إن اقتصاد البلاد يستعيد التوازن تدريجياً مع تحسن نمو الصادرات.

وأبقت المؤسسة توقعاتها سلبية وقالت إن هذا يعكس استمرار المخاطر بشأن آفاق الاقتصاد التركي.

وفاجأ البنك المركزي التركي الأسواق يوم الخميس بأول خفض في أسعار الفائدة خلال عام، وذلك بعد أسابيع من دعوة رئيس الوزراء طيب اردوغان إلى خفض أسعار الفائدة. مدريد - رويترز

شراء

جنرال إلكتريك مستعدة لتمديد عرض «ألستوم»

ذكرت صحيفة لوفيجارو الفرنسية في موقعها على الانترنت ان العملاق الصناعي الأميركي جنرال الكتريك مستعد لتمديد عرضه البالغ قيمته 12.35 مليار يورو (16.87 مليار دولار) للاستحواذ على وحدة الطاقة لمجموعة ألستوم من الثاني من يونيو إلى الثالث والعشرين من الشهر نفسه للسماح بإجراء مزيد من المحادثات.

ونقلت الصحيفة عن مصادر لم تكشف عن هويتها أن هذه الخطوة هي لفتة موجهة الى الحكومة الفرنسية التي تريد عرضا محسنا. وواجه عرض جنرال إلكتريك مقاومة من الحكومة الفرنسية التي تسعى لتشجيع سيمنس الألمانية على تقديم عرض منافس. ولم يتسن على الفور الاتصال بمتحدث باسم جنرال إلكتريك في فرنسا للحصول على تعقيب على تقرير الصحيفة .باريس - رويترز

الصين تيسر إجراءات الاستثمارات الأجنبية

بنوك البلاد توقف الصفقات الدولارية مع الأفغانية

عواصم- وكالات

تعتزم الصين تسهيل إجراءات حصول الشركات الأجنبية على الموافقات اللازمة للاستثمار في البلاد مع تعزيز مراجعة اعتبارات الأمن القومي.

ونقلت وكالة أنباء الصين الجديدة (شينخوا) عن اللجنة الوطنية للتنمية والإصلاح القول إنه اعتباراً من 17 يونيو ستطبق الصين نظام «الموافقة المحدودة» و«التسجيل العام» كبديل للنظام الحالي الذي يفرض على أي شركة الحصول على الموافقات الحكومية في كل خطوة.

في الوقت نفسه، سيتم تعزيز قواعد حماية الأمن القومي للصين بالنسبة للمشروعات التي تنفذها الشركات الأجنبية. ووفقاً للقواعد، فإن المشروعات الاستثمارية غير المدرجة في «قائمة توجيهات الاستثمار الصناعي الأجنبي» والتي تنفذها الشركات الأجنبية تحتاج إلى موافقة مسبقة قبل بدء الإجراءات.

بنود

وذكرت اللجنة الوطنية للتنمية والإصلاح أن المشروعات المسجلة في أول 11 بند من قائمة المشروعات الاستثمارية التي تطلبها الحكومة لعام 2013 مازالت تحتاج إلى الحصول على موافقة حكومية قبل التنفيذ.

تعاملات

من ناحية أخرى أعلن محافظ البنك المركزي الأفغاني أن البنوك الصينية أوقفت الصفقات بالعملة الأميركية مع معظم البنوك التجارية الأفغانية مما يجعل من الصعب على الشركات دفع قيمة الواردات من أحد أكبر الشركاء التجاريين لأفغانستان.

وقال نور الله ديلاواري في مقابلة مع رويترز «الصين بلد مهم كان يقوم بتلك التحويلات المصرفية وهم الآن أبلغوا البنوك انهم لا يمكنوا ان يقوموا بذلك.»

واضاف ان تأثير هذه الخطوة على قطاع الأعمال ظهر على الفور.

معايير

وعلى الرغم من ضغوط شديدة من الداعمين الغربيين فإن افغانستان أخفقت حتى الآن في إصدار قوانين تفي بالمعايير العالمية. ودفع ذلك بنوكا في دول عديدة الى وقف التعامل مع البنوك التجارية الأفغانية.

وقال ديلاواري إن الخطوة الصينية تأتي في اطار اتجاه يجعل من الصعب بشكل متزايد على البنوك تنفيذ الصفقات الدولية.

واضاف قائلاً «بعض بنوكنا لا يمكنها اجراء أي صفقات مباشرة» لأن مراسليها المصرفيين في الولايات المتحدة او أوروبا أو ألمانيا أو تركيا أوقفوا التعاملات، الآن حتى تحويل الأموال الى الصين لاستيراد السلع توقف.

وفشل الحكومة الأفغانية في اقرار تشريعات مهمة يعني انها قد توضع في يونيو في القائمة السوداء لقوة مهام العمل المالي (فاتف) وهي هيئة دولية تحدد المعايير لكيفية مكافحة الدول لعمليات غسل الأموال.

وتجد البنوك صعوبة في التعامل مع البنوك الأفغانية منذ ان هددت فاتف أفغانستان بالعقاب في مطلع هذا العام.

مؤشر التصنيع

سجل مؤشر مديري المشتريات لقطاع التصنيع بالصين، وهو مؤشر رئيسي لتحديد وضع هذا القطاع، خلال مايو الماضي نشاطاً هو الأعلى خلال 5 أشهر ليبلغ 49.7 %.

ونقلت وكالة أنباء الصين الجديدة "شينخوا"، عن تقرير للمؤشر الأولي لمديري المشتريات في مصرف "إتش إس بي سي"، أن المؤشر بلغ 49.7 % في مايو أي بزيادة ملحوظة عن الـ48.1 % المسجلة في أبريل الماضي. يشار إلى أن انخفاض المؤشر عن مستوى 50 % يعني ان ثمة انكماشاً في حين ان تخطيه الـ50 % يشير إلى التوسع. ويذكر ان المؤشر يسجل انكماشاً للشهر الخامس على التوالي.

البيان المبوبة لاعلاناتكم في البيان MEMS هاتف: 4545454 / 04 فاكس: 4545411 / 04

إعلان بالنشر

اسم المطور: فالكن سيتي أوف وندورز

اسم المشتري: خالد محمد اديب السيد حسين

حيث ان المطور المذكور أفاد بأنكم قد تخلفتم عن سداد قسط/أقساط مستحقة من ثمن الوحدة العقارية رقم (WR01-18) مشروع (فالكن سيتي اوف وندورز - ويستيرن ريزيدنس نورث) دبي. وتنفيذا لمتطلبات القانون رقم 2008/13 وتعديلاته ولائحته التنفيذية، نخطركم بسداد المبلغ المستحق عليكم خلال 30 يوما من تاريخ نشر هذا الإخطار.

وفي حالة عدم الالتزام بما ذكر أعلاه خلال المدة المشار إليها، فسوف يتم اتخاذ الإجراءات القانونية المنصوص عليها في المادة 11 من القانون المذكور.

صدر بتاريخ: 2014/05/24

إعلان بالنشر

اسم المطور: فالكن سيتي أوف وندورز

اسم المشتري: امير جهانكير صادقي

حيث ان المطور المذكور أفاد بأنكم قد تخلفتم عن سداد قسط/أقساط مستحقة من ثمن الوحدة العقارية رقم (WR05-06) مشروع (فالكن سيتي اوف وندورز - ويستيرن ريزيدنس نورث) دبي. وتنفيذا لمتطلبات القانون رقم 2008/13 وتعديلاته ولائحته التنفيذية، نخطركم بسداد المبلغ المستحق عليكم خلال 30 يوما من تاريخ نشر هذا الإخطار.

وفي حالة عدم الالتزام بما ذكر أعلاه خلال المدة المشار إليها، فسوف يتم اتخاذ الإجراءات القانونية المنصوص عليها في المادة 11 من القانون المذكور.

صدر بتاريخ: 2014/05/24

إعلان بالنشر

اسم المطور: فالكن سيتي أوف وندورز

اسم المشتري: علي رضا أحمد علي كج كار

حيث ان المطور المذكور أفاد بأنكم قد تخلفتم عن سداد قسط/أقساط مستحقة من ثمن الوحدة العقارية رقم (WR02-24) مشروع (فالكن سيتي اوف وندورز - ويستيرن ريزيدنس نورث) دبي. وتنفيذا لمتطلبات القانون رقم 2008/13 وتعديلاته ولائحته التنفيذية، نخطركم بسداد المبلغ المستحق عليكم خلال 30 يوما من تاريخ نشر هذا الإخطار.

وفي حالة عدم الالتزام بما ذكر أعلاه خلال المدة المشار إليها، فسوف يتم اتخاذ الإجراءات القانونية المنصوص عليها في المادة 11 من القانون المذكور.

صدر بتاريخ: 2014/05/24

إعلان بالنشر

اسم المطور: فالكن سيتي أوف وندورز

اسم المشتري: علي أصغر علي جناريان

حيث ان المطور المذكور أفاد بأنكم قد تخلفتم عن سداد قسط/أقساط مستحقة من ثمن الوحدة العقارية رقم (WR02-28) مشروع (فالكن سيتي اوف وندورز - ويستيرن ريزيدنس نورث) دبي. وتنفيذا لمتطلبات القانون رقم 2008/13 وتعديلاته ولائحته التنفيذية، نخطركم بسداد المبلغ المستحق عليكم خلال 30 يوما من تاريخ نشر هذا الإخطار.

وفي حالة عدم الالتزام بما ذكر أعلاه خلال المدة المشار إليها، فسوف يتم اتخاذ الإجراءات القانونية المنصوص عليها في المادة 11 من القانون المذكور.

صدر بتاريخ: 2014/05/24

حكومة دبي - محاكم دبي - DUBAI COURTS - GOVERNMENT OF DUBAI

إنذار عدلي بالنشر

رقم (2014/911)

المنذر: السادة/ شركة هانجرز كلينرز انترناشيونال (شركة أعمال المدنية) ويمثلها مديرها السيد/ أحمد محمد فؤاد محمد هاشم فايد، مصري الجنسية - العنوان: دبي، ت: 0561014006

المنذر إليه: أحمد عبدالله حميد الرحومي المهيري، إماراتي الجنسية، ويمثله وكيله السادة/ مجموعة الدورادو للوساطة العقارية، ويمثلها مديرها.

وعنوانها: دبي، بناية برج ميلينيوم الكائن بشارع الشيخ زايد، مكتب رقم 1903، إ.ع.م. هاتف: 0506555880

يخطر المنذر المنذر إليه بضرورة تجديد عقد الايجار بنفس قيمة الايجار السابقة كما هو متفق عليه في عقد الايجار السابق وبنفس طريق السداد دون فرض أي قيمة ايجارية اضافية ويطالب المنذر من المنذر إليه بالرد عليه خلال 15 يوماً من استلام هذا الإنذار العدلي، وإلا سوف يضطر المنذر لاتخاذ كافة الإجراءات القانونية ضده بما فيها إقامة الدعوى القضائية واستصدار أمر الأداء، مع تحميل المنذر إليه بكافة رسوم ومصاريف التقاضي وأتعاب المحاماة.

تاريخ النشر: 2014/05/24

الكاتب العدل

الموضوع: اعلان لحضور اجتماع الخبرة في الدعوى رقم 2013/1612

بهذا يعلن الخبير عدنان محمد الجابري السيد/ مسلم سليم مسلم سقاط المحروقي المدعى عليه في الدعوى أعلاه وذلك لحضور اجتماع الخبرة الأول في العنوان التالي:

شارع السلام - بجانب مطعم قصر الهند - مقابل بنك الاتحاد الوطني - الطابق 14 مكتب (1403) - أبوظبي وذلك يوم الثلاثاء الموافق 2014/05/27 في تمام الساعة (1:00) ظهراً. للاستفسار نرجو الاتصال على الرقم 056/6131615 ، 02/4919872

حكومة دبي - محاكم دبي - DUBAI COURTS - GOVERNMENT OF DUBAI

محاكم دبي الابتدائية

إعلان حكم بالنشر

في الدعوى رقم 2013/284 مدني جزئي

إلى المحكوم عليه/1- عبدالواحد اسماعيل خميس اسماعيل

مجهول محل الاقامة

نعلنكم بأن المحكمة حكمت بجلستها المنعقدة بتاريخ 2013/10/8 في الدعوى المذكورة أعلاه لصالح/ شركة الفجيرة الوطنية للتأمين بإلزام المدعى عليه بأن يؤدي للمدعية مبلغا وقدره 86,515 درهما (ستة وثمانون ألفا وخمسمائة وخمسة عشر درهما) وألزمته بالفائدة بواقع 9٪ سنويا من تاريخ المطالبة القضائية وحتى تمام السداد على أن لا تجاوز المبلغ المقضي به وكذا بالمصاريف ومبلغ خمسمائة درهم مقابل أتعاب المحاماة ورفضت ما عدا ذلك .

حكما بمثابة الحضوري قابلا للاستئناف خلال ثلاثين يوما اعتبارا من اليوم التالي لنشر هذا الإعلان.

صدر باسم صاحب السمو الشيخ محمد بن راشد بن سعيد آل مكتوم حاكم دبي وتلي علنا.

تاريخ النشر: 2014/05/24 رئيس القسم

دولة الإمارات العربية المتحدة - حكومة أم القيوين - دائرة التنمية الاقتصادية

UNITED ARAB EMIRATES - Government of Umm AL Quwain - Department of Economic Development

إعلان رقم 2014/259

تعلن دائرة التنمية الاقتصادية بأم القيوين - تعديل / إلغاء، بعض بيانات التراخيص حسبما هو محدد بكل إعلان بناء على طلب اصحاب العلاقة:

التنازل عن الحصص

رقم الرخصة	الاسم التجاري	اسم المتنازل	اسم المتنازل إليه
25	شركة المشرخ للتطوير	بيتر جوهانيس رولينودوس	هاكرون انديا
5353	ليد لخدمات الافراح	خليفة علي ابراهيم راشد الساحب	جاكسون دي سوزا انتوني ليو
6628	مخبز هني باكري	ناديجدا لياكي فيتش	سيرهي لياخي فيسش
3433	مؤسسة الاشجان لصيانة المباني	حسن عبد الفتاح حسن خماس الجسمي	خدا داد جانغلي
7643	مطعم ماريا	جمعه محمد جمعه عبدالله المرزوقي	اميليا بوليكا ربيو اسكانيلاس

إلغاء التراخيص

رقم الرخصة	الاسم التجاري	اسم صاحب / أصحاب التراخيص
7095	مؤسسة بو هارون للاصباغ و الديكور	عبدالله محمد علي بو هارون
7332	شركة جي تانكرز لادارة السفن ذ م م	يونس محمود رمضان و ايفثيميوس جيانو ساكيس

على كل من له حق أو اعتراض التقدم باعتراضه للإدارة المختصة ولن ترجئ الدائرة تنفيذ الإجراءات المطلوبة لفترة الإعلان المحددة بأسبوعين من تاريخه إلا في حالة بيع المحال التجارية. وترسل الاعتراضات في هذه الحالة إلى قسم التراخيص والتسجيل هاتف: 7652200 /06 - فاكس : 7653322/ 06 .

جريدة البيان العدد (12393) بتاريخ: 24 / 05 / 2014

قسم التراخيص والتسجيل

دائرة البلدية والتخطيط - عجمان

Municipality & Planning Department - Ajman

إعلان رقم 53/2014

تعلن دائرة البلدية والتخطيط /عجمان بأنها ستقوم باتخاذ الاجراءات المبينة في هذا الاعلان ،بناء على طلب أصحاب العلاقه :-

وعلى كل من له حق أو اعتراض مراجعة الشؤون القانونية خلال (15) يوما من تاريخ نشر هذا الإعلان، علما بأنه ستتم إجابة الطلب حال إنتهاء المدة في حالة عدم تقديم أي اعتراض أصولي دون أن تتحمل البلدية أي مسؤولية تجاه حقوق الغير

تغيير الاسم التجاري

م	رقم الرخصة	من	الى
1	56341	ورشة ديناميك للخراطة	شركة ديناميك للخراطة (ذ.م.م)
2	64789	اويسيس رولكس لصناعة الزيوت (ذ.م.م)	رولكس لصناعة الزيوت والشحوم (ذ.م.م)
3	68154	وفاء عبدالله لمقاولات الصيانة العامة	الاحمر لمقاولات الصيانة العامة
4	54859	مكه للحج والعمرة والسفر والسياحة	مكه للسفر والسياحة
5	17368	كراج خليل	مريم للتصميم الداخلي والديكور
6	67408	افريكان لتجارة المواد الغذائية	لي لي لتجارة المواد الغذائية
7	61847	خطاط شمس المدينة	شمس المدينة لتجارة قطع غيار السيارات
8	33895	القيثارة لكي وتغليف الملابس	القيثارة لتجارة الملابس الجاهزة

تغيير الشكل القانوني

م	رقم الرخصة	الاسم التجاري	من	الى
9	50744	امير لتجارة معدات تجهيز المصانع	مؤسسة فردية	وكيل خدمات
10	67409	مطعم صخرة الروشة	مؤسسة فردية	وكيل خدمات
11	40026	كارفان ريسورت	مؤسسة فردية	شركة ذات مسؤولية محدودة
12	66876	ايس شيك لتجارة المثلجات والعصائر	مؤسسة فردية	شركة ذات مسؤولية محدودة
13	62029	اجمل لمقاولات الصيانة العامة	مؤسسة فردية	وكيل خدمات
14	47288	المدي لاعمال الالمنيوم والزجاج	مؤسسة فردية	وكيل خدمات
15	59667	كوفي كافية	مؤسسة فردية	وكيل خدمات
16	32454	الاصيل للمقاولات الكهروميكانيكية	مؤسسة فردية	وكيل خدمات
17	53737	ليلتي لتجارة الملابس الجاهزة	مؤسسة فردية	وكيل خدمات
18	65036	مطعم ريلاكس زون	مؤسسة فردية	شركة ذات مسؤولية محدودة

تنازل عن رخصة

م	رقم الرخصة	الاسم التجاري	من	الى
19	42347	القطري للاصباغ والديكور	*تيسير حسين الحلبي *فيصل عبدالله عيسى خليفه	*علاء عصام ايوب *عمران محمد علي عبيد السعدي
20	51055	مطعم نون وكباب	*سعد محمد شريف عبدالرزاق *ناتله احمد بوشهرى	*فيصل عقيل محمد نور البستكي *شريف عبدالله الشيخ محمد شريف *نديم احمد بوشيري
21	65633	سادية لتجارة الاقمشة والخياطة	راشد سالم سعيد عبدالله الكعبي	سعود عيسى علي سعيد
22	48738	خيرات المدينة لتجارة الحبوب والبهارات	ورثة /عبدالرزاق عبدالنور ميرهادي المازم	امنه محمد سلطان
23	54526	سبارك لتجارة الملابس الجاهزة	خالد أحمد مصبح خلفان السويدي	عبدالله أحمد مصبح خلفان السويدي
24	59655	بيرلا ديلمندو لتجارة الملابس الجاهزة	عبدالله موسى عبدالله زيد الظاهري	علي محمود يوسف محمد كلبت المرزوقي
25	67373	كافتيريا نور الرميلة	اثير وقاس محمد حسين	فاطمه عيد أحمد بالرميثه المهيري
26	62485	زينات لتصميم الداخلي	*عديل شيراغ فاروق اختر *على محمد حمدان الاميرى	علي أحمد عبدالله محمد الزعابي
27	36136	مشغل جي بي للخياطة	خالد أحمد مصبح خلفان السويدي	عبدالله احمد مصبح خلفان السويدي
28	50378	الواحة لتجارة المستحضرات الصيدلانية	راجان ماثيو اي ماثيو	جايس ماتيو فيلايل

الغاء رخصة

م	رقم الرخصة	الاسم التجاري	اصحاب الترخيص
29	39870	سورين لتجارة الملابس والمنتجات الجلدية	انيل سورين فيجاي كومار - الهند بدر ثابت عبدالله سلطان- الامارات
30	53677	القرن الافريقي للوساطة التجارية (ذ.م.م) فرع	احمد صلاد علي – اميركا سعاد خليفه الهاملي زوجة يحيى محمد- الامارات

جريدة البيان العدد (12393) بتاريخ (2014/05/24)

مدير عام دائرة البلدية والتخطيط

ارسل رسالة نصية إلى 4320

واحصل على إعلان مُلون 70 حرفاً ليوم واحد فقط بـ 20 درهم

سيارات للبيع

للبيع بي ام دبليو 530 بحالة جيدة موديل 2007 سلفر داخل بني فاتح خليجي. للاتصال: 0551288080 (5_25)

للبيع فولكس واجن 2010 جيتا أبيض فل أوبشن، حساسات في الأمام والخلف مع فتحة في السقف و8 سماعات سي دي و MP3 في حالة ممتازة للاتصال: 050_4565264 (5_30)

Fwd: Audi A8n 2006 model face lifted to 2009 model. 133000 km. Agency maintained. Excellent condition. Silver color with tan interior. Dhs 48000. Call 0506661696. (5_23)

البيع برادو 2009 فل أوبشن 6 سلندرليمتد فضي تشيكات الوكالة إطارات جديدة. 0551038880 (5_23)

سيارة باجيرو بابين 2009 ماشية 98000 كم بحاله جيدة مطلوب 49000 درهم للمراجعة 0506266053 (5_25)

مرسيدس 350أبيض+بيج خليجي نظيف جداً ستعمال شخصي 2004م فول مواصفات 42000مطلوب 0501701706 (5_25)

للبيع نيسان بتفايندر اسود موديل 2003 بحاله الوكاله للاتصال 0555683636 (5_25)

للبيع دوج نيترو أحمر موديل 2008 بحالة للاتصال 0552677554 (5_25)

للبيع روز رايز ريث موديل 2014 خليجي وارد الامارات كامل المواصفات 0 كم. 0508811115 (6_12)

للبيع لكزس 570 lx استيشن 2013 ابيض من داخل بيج وارد الفطيم شبه جديده. 0508811115 (6_12)

للبيع سيارة شيفروليه ترافرس7 مقاعد 2009، مطلوب 67000د، 115000km، 0506557090. (5_26)

للبيع لكزس 460 آل إس وارد أمريكا موديل 2010 اللون رمادي ماشية 41 كم مطلوب 135 ألف لتواصل +971502676676 (5_26)

GMD Sierra Denali 2011 للبيع ديناليي 2011 بحالة الوكالة بيضاء من الداخل بيج رقم 1 مع اكزوس سستم من الوكالة ماشي الموتر 82000 كلم على ضمان الكندي للسيارات للتواصل 0509711716 (5_26)

مطلوب سيارات

مطلوب تاهو جي ام سي موديل 2008 أو 2009 او 2010. للاتصال: 0507352000 (5_25)

مطلوب تويوتا FJ موديل 2008 أو 2009 او 2010. للاتصال: 0507352000 (5_25)

نشتري سيارات

نشتري جميع انواع السيارات المستعملة والمدعومة والسكراب والفورويل والدفع نقدا. للاتصال: 0506777526 (6_3)

نشتري جميع انواع السيارات المستعملة والمدعومة والصالون والفورويل والسكراب نقدا. للاتصال: 0566392221 (6_15)

نشتري جميع انواع السيارات المستعملة والمدعومة والصالون والفورويل والسكراب نقدا. للاتصال: 0509929965 (2015_4_5)

نشتري جميع انواع السيارات المستعملة والمدعومة والصالون والفورويل والسكراب. للاتصال ابوجاسم: 0509900225 (2015_4_5)

نشتري جميع انواع السيارات المستعملة والمدعومة والسكراب نقدا 0503322152 (6_14)

نشتري السيا رات المستعمله والمدعومه نقدا للاتصال: 050_5999430 (6_21)

تأجير سيارات

أوتوأسيست لتأجير السيارات والليموزين بدبي، جميع أنواع السيارات الفخمة والرياضية والمتوسطة والعائلية والصغيرة. للاتصال: 043377877 - 0557700088 (2015_4_25)

أريزونا التأجيرجميع أنواع السيارات أسعار مناسبة خدمة 24 ساعة. 0504969991 (6_13)

أرقام سيارات

أم القيوين كود بي ، 1030،1060،307 ، 0،4010،5010،5070،6010،7010، 2242،4424،4644،6646،2600، 5200،4888، 1130،1170 ب3500د للرقم،ت:0529003002 (5_24)

للبيع أرقام لوحات مميزه دبي: 21 / 31 / 38 / 60 / 64 / 72 / 83 / 170 / 609 / 9090 / 3333 / 9999 / 10101 / 17171 / 51000 / 44444 / 99999. 0501805017 (5_24)

للبيع رقم سيارة مميز دبي I 68000/77877 درهم D 49000/99979 درهم . 0508880608 (5_24)

للبيع رقم دبي 54440 I 12000 درهم قابل للتفاوض0للاستفسار 0554747744 (5_25)

عقارات

مطلوب من الملاك للشراء عقارات في دبي للتواصل 0556672045 واتساب sayedomar59@gmail.com 0504947856 أوتار - (6_18) للوساطة العقارية 779

للبيع بنايات في جميع مناطق دبي ومجمعات فلل في مردف والبرشاء واراضي سكنية وتجارية وبيوت عربية. للتواصل 0556672045 واتساب sayedomar59@gmail.com 0504947856 أوتار - (6_18) للوساطة العقارية 779

للبيع بنايات اراضي بيوت عربية مجمعات بدبي بناية بالراس 30 مليون واخري بالقصيص الاولي 110 مليون مجمع 6 فلل بمردف 14مليون ارضين بالرشاء 2 - 380للقدم ارض بالطوار 2 -250 للقدم مركز تسوق بمردف -45 مليون فيلا في البرشاء جنوب 2 -5مليون و500 بيت في هور العنز محلات دورين 4 مليون بيت بابوهيل -5 مليون و500 بيت بالوحيدة علي شارع الوحيدة الرئيسي 10الف قدم -5 مليون و500 بيت بالراشدية 6400 علي -مليون و300 ولدينا عقارات اخري في جميع مناطق دبي مطلوب من الملاك تسجيل عقاراتهم لدينا المحيطات السبع للعقارات وسيط رقم 26715 muba.property@gmail.com 0508432955 (5_27)

الميراث للعقارات (مؤسسة وطنية) متخصصة في الاشراف الاداري للعقارات، ترحب بالملاك الكرام لادارة عقاراتهم بأعلى مستوى من الخدمة والحرفية، كما هي متخصصة في الوساطة العقارية. تأجير وبيع وشراء العقارات، سجل عقارك الآن لدينا وستجد من يقوم بخدمتك. للتواصل محمد: 0556328570 razimirath@yahoo.com (5_29)

بيوت عربية في دبي تجارية وسكنية، مجمعات فلل بمردف، اراضي سكنية في البرشاء والمزهر ومزارع، بناية في نايف والمطينة واراضي تجارية في النهدة الثانية، مطلوب اراضي وبيوت من المالك. للاتصال: 0506747603 (6_7)

للبيع بناية في عجمان أرضي +6 طوابق متكررة - النعيمية حوض 10 كهرباء حكومية مساحة الأرض 5،100 قدم الدخل : 550،600 درهم العمر 9 سنوات مطلوب نهائي 7،000،000 درهم للإتصال : 0506322981 الوسطاء يمتنعون (5_25)

ارض للايجار موقع مميز في منطقة القوز بالقرب من ناشيونال تاكسي مساحة 125،000 قدم مربع منها 50،000 قدم مربع شبرة و75،000 قدم مربع ارض فضاء. للاتصال: 0504519601 - 0504594532 (5_25)

للبيع: بنايات مميزة بدخل 8٪ بالنهدة 2 والورقاء 1 - 0552866866/ 0553866866/ 0509113618 (5_25)

للبيع: بنايات بالمطينة والمرر ونايف وهور العنز وبورسعيد 0552866866/ 0553866866 (5_25)

للبيع: أراضي سكنية بالورقاء وند الحمر والخوانيج والمزهر ومحيصنة 1و3 والطوار 3 والمزر والوحيدة والبرشاء 2 و3 0552866866/ 0553866866/ 0509113618 (5_25)

للبيع: مزارع بالخوانيج ووادي العمردي ولهباب 0552866866/ 0553866866 (5_25)

للبيع بنايه خلف مول الإمارات ب 80مليون وبنايه في النهده ب 60مليون. 0556192013 (5_26)

للبيع بنايه في نايف دخلها 950000 مطلوب فيها 15500000للجادين. 0556192013 (5_26)

للبيع ارض في الورقا 15000قدم تصريح ارضي و6 ب800للقدم للجادين. 0556192013 (5_26)

للبيع ارض تجاريع في البدع تصريح محلات +مواقف+3 طوابق 4858 قدم. 0506511003 (5_23)

عقارات

للبيع ارض سكنيه بآم الشيف مساحة 15000 والبرشاء 15000قدم. 0509401316 (5_23)

للبيع اراضى سكنيه وتجاريه البرشاء جميرا الورقاء المزهر عودالمطينه محيصنه. 0509401316 (5_23)

للبيع بنايات البرشاء الورقاء محيصنه النهده البراحه نايف. 0509401316 (5_23)

للبيع سكن عمال في محيصنة سونابور عدد 72 غرفة 3 مطابخ مساحه ارض 12 الف ع شارعين. 0557803232 (5_24)

للبيع بنايه بالشارقه مويلح ارضي+3 جديده بدخل جيد مطلوب 7،5مليون. 0502007877 (5_24)

للبيع ارض في المزهر الاولى بمساحة 11000 قدم موقع مميز 0509688033 (5_24)

الخزيمي للعقارات تأجير + بيع + ادارة العقارات/ متابعة المعاملات 0527955549 (5_24)

للبيع ارض سكنية القوز الأولي تصريح فيلا المساحة 6000 قدم مطلوب 2،600 مليون 0529002264 (5_24)

للبيع ارض تجاريه مردف ارضي + اول 0529002264 (5_24)

للبيع ارض علي الشارع العام ام سقيم 0529002264 (5_24)

للبيع ارض تصريح محطة بترول شارع الشيخ زايد 0529002264 (5_24)

الخزيمي للعقارات يمكننا ادارةوتأجيروبيع عقارك بأسعار مناسبة 0527955549 (5_24)

للبيع بناية سكنية الورقاء 0529002264 (5_24)

الخزيمي للعقارات يمكننا ادارةوتأجير مشاريعك وتخليص معاملاتة 0527955549 (5_24)

أرض منحة بالخوانيج الثانية مساحة 12000 قدم من يرغب باستبدالها بأرض بالمزهر أو بعود المطينة الثانية أو بالخوانيج الاولى: 0504242475 (5_24)

للبيع مزرعة في أبوظبي منطقة حرز 360 ألف قدم ب مليون و300 ألف 0553449090 (5_24)

ارض في المحيصنه 3 مساحة 15،000 قدم شارع قار وسكه موقع مميز للسكن الفوت 240 مطلوب 3،600،000 للجادين 0508611198 (5_24)

للبيع ارض الورقاء 1 ارضي 6 المساحة 15000 قدم الفوت 950 الاصالة للوساطة العقارية رقم الوسيط 1547 للجادين 0508611198 (5_25)

أراضي المنامة عجمان مساحات مختلفه في حوض 3 4 5 8 14. 0564744719 (5_25)

ارض في مشروع واحة الزاوية مميزة وبسعر مميز جدا اقل من المطور 30000 قدم للتواصل 050 5885000 (5_25)

للبيع أرض في الخوانيج الأولى 14،800 قدم مربع.مطلوب 4،750،000 درهم. 0506448082 (5_25)

بيع اراض و فلل مردف ندالحمر مزهر برشا جميرا ورقا طوار-وفلل للوافدين. 0502676181 (5_25)

للبيع فندق 5 نجوم بشارع شيخ زايد دخل سنوي 12٪. للجادين الاتصال. 0551136360 (5_25)

للبيع ارض تجاريه تصريح محطة بترول على شارع شاحنات جبل علي الهباب للجادين 0551136360 (5_25)

ارض للبيع بالشارقة الصناعية 3 عليها 8 شبرات بدخل جيد مساحة 20000 قدم موقع مميز قريب دبي مطلوب 7 مليون و300 الف 0527637677 (5_26)

مطلوب عقارات

مطلوب من الملاك الكرام للبيع او للايجار او للادارة فلل واراضي وبنايات ومستودعات وسكن عمال. ستاندرد للعقارات: 042513222 - 0505050411 (5_23)

مطلوب للشراء او للايجار ارض صناعية في دبي مساحة تتراوح من 100،000 قدم الى 200،000 قدم مربع لشركة مقاولات. للاتصال: 044308290 (6_19)

ارسل رسالة نصية إلى 4320 واحصل على إعلان مُلون ليوم واحد
فقط بـ 20 درهم
70 حرفاً

مطلوب عقارات

مطلوب للبيع أراضي وفلل وبنايات ومزارع ومستودعات وشقق تمليك حر بمختلف انحاء دبي - سيتي سنتر للعقارات - 0552866866/ 0553866866/ 0509113618/ 052948284/ 042666640 - فاكس رقم 042688863 إيميل: city 920000@yahoo.com- ayman.1108@yahoo.com (5-25)

مطلوب بنايات واراضي في دبي ت:0506766669 (يمنع الوسطاء) للبيع: أراضي تجارية بالنهدة 1 و2 والورقاء 1 والبرشاء ومحيصنة 4 - 05552866866 / 0553866866 (5-25)

السادة ملاك العقارات ،مطلوب أراض و بنايات للشراء في جميع مناطق دبي. 0503001997 (6-17)

مطلوب ارض تجاريه في النهده أو الورقاء من 15000 قدم الى 25000قدم 055-6192013 (5-26)

مطلوب من المالك اراضي+بيوت عربيه +بنايات+مجمعات فلل+ اراضي تجاريه + فلل مستقله بأنحاء دبي. 0508467432 (5-24)

مطلوب أرض تجارية للاستثمار في دبي صغيره او كبيرة.. 0505655507 (5-24)

مطلوب عاجل من السادة الملاك سكن عمال للاستثمار في دبي. 0528077000 (5-25)

مطلوب أرض تجارية لمدة سنه فقط بعد البناء في دبي. 0505655507 (5-25)

بنايه لقطه بعجمان مساحه 10 الاف قدم موقع ودخل جيد جدا ب 5 مليون و600 050-8060104 (5-26)

محلات للبيع او للايجار

للبيع مطعم لبناني مع الشيشة بالقرهود بدبي عمره سنتين خارجي وداخلي. للاتصال: 0558830894 (5-25)

(5-25)

شقق بالشارقة للبيع سكن او استثمار مواقع مميزة المزر القصباء البحيرة 1,2,3 غرفة وصالة باسعارممتازة 0527637677 (5-25)

للبيع من المالك مباشرة شقة في دبي الجي بي ار عند المشى غرفة نوم وصاله وغرفة مخزن وبلكونة المساحة 1270 قدم برج فاخر. 0529151362 (5-26)

فلل وبيوت للبيع

للبيع فلل بعجمان قريب شارع الامارات سوبر ديلوكس بأسعار ممتازه 0509766605 (5-23)

للبيع فيلا في المزهر 5 غرف وملحق وحديقه ومطبخ داخلي وخارجي 7مليون. 0556192013 (5-26)

للبيع مجمع6فلل في مردف علا15000قدم كل فيلا3غرف الدخل 750000ب12500000. 0556192013 (5-26)

للبيع بيت عربي في السطوه الدخل 200 الف مصرح فيللتن 2500 قدم. 0506511003 (5-23)

للبيع بيت عربي في القصيص4300 قدم دخل 85000 الف مطلوب مليون و600 الف. 0506511003 (5-23)

فيلا الصفا 2 مساحة 5700 قدم خلف سبينس 6 غرف نوم مع الحمامات تحتوي الطابق السفلي صاله غرفة ضيوف مع حمام ومغاسل غرفه مع حمام ومطبخ مطل على الملحق حديقة 7,500,000 الاصالة للوساطة العقارية 0508611198 (5-23)

للبيع فيلا في البرشاء 3 المساحة 15000 قدم 7 غرف مطبخين داخلي وخارجي صالة استقبال ضيوف صالة ضيوف بالخارج غرفة سائق وملحق كراج كهربائي مغطى لسيارتين مصعد السعر 9 مليون 0508611198 (5-23)

بسعر مغري فيلا جديده للبيع فاخره جاهزة للسكن في الورقاء2 بدبي من المالك مباشر يمتنع نهائي الوسطاء تماماً 0506265541 (5-23)

للبيع بيت الراشدية المساحة 3550 قدم علي شارعين و زاوية 0529002264 (5-24)

للبيع بيت الراشدية المساحة 10000قدم ماجر 200 الف مطلوب 3,500 مليون نهائي غير قابل التفاوض 0529002264 (5-24)

للبيع بيت القصيص المساحة 3000 قدم 6 غرف ماجر 200 الف مطلوب 3 مليون نهائي غير قابل للتفاوض 0529002264 (5-24)

للبيع فيلا بدبي 8 غ مجلس ملحق دورين 8.5 مليون 0561477759 (5-24)

للبيع فيلا بدبي دورين 6 غ مجلس ملحق لفت مسبح حجر كامل 14 مليون 0561477759 (5-24)

للبيع فيلا فخمة مؤثثة كامل في البرشاء 3 15000 الف قدم البناء 11000 الف قدم مسبح ولفت وحديقة وجيم مطلوب 18 ونص مليون قابل للتفاوض 0508611198 (5-25)

فيلا الطوار 3 راقيه vip الارض 15000 قدم 9 غرف نوم صالات مجلس داخلي وخارجي ملحق متكامل 3 مطابخ مجلس خارجي مع غرف ضيوف مسبح حديقة كاراج سيارات تشطيب سوبر مطلوب 9 مليون 0508611198 (5-25)

للبيع فيلا جديدة في المحيصنة 3 مساحة الارض 15000 قدم سوبرسوبرديلوكس كل المواصفات في الفيلا مطلوب 7,800,000 للجادين 0508611198 الاصالة للوساطة العقارية (5-25)

نحن مع المالك مباشره مجمع في مردف 6 فلل 15 الف شارع أمامي رئيسي الشارع خلف اب تاون مباشره ارضي +2 الدخل ما يقارب 780,000 حالته ممتازه جدا مطلوب 14 مليون 0508611198 الاصالة للوساطة العقارية (5-25)

للبيع فيلا فخمه في المحيصنة 3 مساحة الارض 15000 قدم زاويه شارع قار 100 مطلوب 8,000,000 تحياتنا الاصالة للوساطة العقارية 0508611198 (5-25)

للبيع فيلا ب هيدرا أبوظبي 3 غرف و صالة بسعر ممتاز 0558827759 (5-25)

فيلا في مردف المساحه 15000 على زاويه وشارعين قريبه من ستي مردف وارض في البراحه مساحه 2600. 0526066666 (5-25)

فيلا للإيجار في عجمان في شارع الكويت 6غرف مع الحمامات ومطبخ وحوش للسيارات بسعر مناسب للاتصال 0506772995 / 0506980711 (5-25)

للبيع فيلا جديده في برشا الجنوب الأولى 5 غرف واسعه ومجلس كبير وصاله وملاحق 0551136360 (5-25)

للبيع فيلا سوبر ديلوكس في المرابع العربية(صهيل) فئة 5 دورين 18000 قدم حمام سباحه ، حديقه ، مبني خدمات خارجي ، دخل 350000 د ر سنوي (علي السوم) ت 0529825817 - محمد 0555728723- بومحمد (5-26)

للبيع فيلا جديده في البرشاء 15000 قدم 8 غرف ماستر جيكوزي 0509680008 (5-26)

للبيع فيلا فخمه في جميرا مساحه 24 الف قدم 7 غرف نوم 0509680008 مباشر (5-26)

للبيع بيت عربي في السطوه موجر 175الف علي زاويه اتصال 0504507506 هاشم (5-26)

فلل وبيوت للايجار

فيلا للايجار في الخوانيج جديده طابقين وملحق 5 غرف نوم 0508811115 (6-10)

يوجد فيلا للإيجار في عجمان في منطقة النعيمية 6غرف مع الحمامات ومطبخ وحوش للسيارات بسعر مناسب للاتصال 0506980711 / 0506772995 (5-23)

للأيجار: فيلا في منطقة الرحبة، 5 غرف و 4 حمامات، السعر120 الف قابل للتفاوض للتواصل 0505615040 (5-23)

فيلل للايجار 3,4,5 غ في مردف الورقاء الخوانيج البرشا الجميرا 0529666001 (5-26)

مطلوب فلل وبيوت

مطلوب من المالك مباشرةفيلاأوبيت عربي فالشارقةأوعجمان بسعرمناسب للجادين. 0502080038 (5-30)

مطلوب فورا فلل للايجار مردف، البرشاء، ند الحمر من 200الف دور واحد ....الي 350 الف دورين ويوجد لدينا مكاتب للايجار ابتداء من 23 الف في ديره وشارع الشيخ زايد والبزنس باي للاتصال ريم 0502254419 زهير 0502259099 (5-23)

مطلوب بيوت للايجار في سطوه ، بدع او الجافليه. 0506511003 (5-23)

مطلوب عاجل فيلا للايجار في منطقة البرشاء-جميرا-أم سقيم-من المالك مباشرة. 0556996927 (5-25)

مشاركة بسكن

مطلوب شباب للمشاركة بسكن راقي شامل مقابل اللولو بجوار مواصلات عجمان بسعر مناسب. 0529094501 (5-22)

طلب عمل

فتاة عربية بكالوريوس صحافة واعلام تبحث عن عمل مناسب (فيزة زيارة). للاتصال: 050309536 (5-20)

أردني يحمل ماجستير قانون خبره في الشؤون القانونيه والأعمال الإدارية وقوانين العمل وصياغه العقود والترجمة اجاده اللغه الانكليزية (أقامه دبي) 0566989445.(5-14)

أردني يحمل خبره في مجال المبيعات اكثر من 7 سنوات أجاده اللغه الانكليزية /ليسن إماراتي : امتلاك سياره (اقامه دبي) 0569935713 (5-14)

سوري . مواليد الدولة خبرة 9 سنوات إدارة العقارات والأملاك. 0528882505 (5-14)

شاب مصرى ليسن خبره 8سنوات بالدوله يبحث عن عمل سائق. 0501518291 (5-14)

مستشار قانوني خبرة 3 سنوات بالدولة يبحث عن عمل في مكتب محاماة. للاتصال: 0529353271 (5-30)

شاب سوري ليسن 6سنوات بالدولة يبحث عن عمل. 0507161471 (5-19)

سودانية بكالريوس إدارة 6سنين خبرة في نظام العمل والجوازات ت 0505221920 (5-20)

أردني يحمل ماجستير قانون خبره في الشؤون القانونيه والأعمال الإدارية وقوانين العمل وصياغه العقود والترجمة أجاده اللغه الانكليزية (أقامه دبي) 0566989445.(5-25)

محام سو داني خبرة. 20 عاما وقاصى سابق ماجستير قانون 0503866056 (5-22)

سيدة عربية بكالوريوس هندسة زراعية من جامعة الاردن خبرة في هذا المجال تبحث عن اي عمل مناسب او في خدمة العملاء اجادة تامة للغة الانجليزية. للاتصال: 0508456260 - 055477519 (5-20)

للبيع مركز تجميل نسائي مجهز بكامل المعدات بالعاملات الشارقة 0507344073 (5-23)

Ladies Salon 10 yrs Old، 2500 Sq ft with high profit and income surrounded by high rise residential and Emirates crew in Al Nahda 2 Dubai Please Call 0552555265 (5-25)

للتنازل معرض براس الخيمة مجهز 4 باب به مكاتب+شبرة+حوطة+سكن 0553381700 (5-24)

يوجد لدينا مكاتب في ابوظبي مع امكانية استخراج الترخيص الاسعار مناسبه 0552226857 (5-25)

للبيع معرض سيارات في العوير بدبي 3000 قدم مربع مطلوب 5250000 قابل للتفاوض. 0507236232 (5-25)

للبيع مطعم ومقهى فخم بشارع زايد مقابل برج خليفة للجادين من المالك مباشرة 0561333681 (5-26)

محل طباعة وتصوير أمام بلدية الشارقة الجديدة للبيع. 0561023400 (5-26)

محل في جميرا في مكان مميز على الشارع العام والمطلوب 700 ألف الأيجار 170 الف للتواصل 0567374437 (5-26)

شقق للبيع والايجار

للإيجار في عجمان على البحر مباشرة إطلاله رائعة غرفة وصاله - غرفتين وصاله - اول ساكن محلات + ميزانين كهرباء حكومية للإتصال : 0509815113 0509815112 - 067447544 (5-25)

للبيع: شقق تمليك حر بدبي 0562064521/0552866866 (5-25)

شقه غرفه و صاله في النهده الثانيه دبي ايجار مفروش بسعر مناسب. 0503549806 (5-25)

الشارقه غرفه وصاله مفروشه ديلوكس على لكورنيش شهري 0555379999

ارسل رسالة نصية إلى 4322

واحصل على إعلان 70 حرفاً فقط بـ 35 درهما لأربعة أيام

طلب عمل

شاب مواطن اماراتي خريج جامعي تخصص بكالريوس ادارة الأعمال + دورات لغة الإنجليزية+ دورات كمبيوتر+ مهارة لغات (العربية+الإنجليزية+الهندية)+ خبرة عمل لمدة15 سنة في كافة الإدارات والمحاسبة ومديرالأمن والعلاقات عامة يبحث عن وظيفة مناسبة كوظيفة جزئيا في فترة مسائية +هاتف رقم 0506588853 (5ـ22)

مهندس ميكانيكا(انتاج)سوداني خبرة4سنوات في المصانع والأليات0553250701 (5ـ20)

أخصائية مكتبات تصنيف وفهرسة/ ديوي-الكونجرس/مارك21/ خبرة3سنوات/0567242135 (5ـ12)

مدير خبرة في الادارة اللوجستية وادارة المتلكات يتقن الانجليزية يبحث عن عمل. للاتصال: 0507887724 (5ـ15)

محاسب خبرة 3 سنوات يبحث عن عمل. للاتصال: 0558244170 (5ـ8)

مؤهل عالي في ادارة الاعمال وخبرة 25 سنة في الدولة وخارجها في ادارة الشركات العقارية والاستثمارية . 0506559496 (5ـ9)

مصمم ترى دى ماكس خبرة 3 سنوات بمجال الاظهار المعمارى الخارجى والداخلى والديكور ، محترف فوتوشوب وأتوكاد للعمل بدبى .ت/ 0508963359 (5ـ9)

مصرى نظم معلومات مهارات حاسب الى وادراي خدمة عملاء كول سنتررخصة س دبى 0501510170 (5ـ9)

شاب سوداني بمؤهل جامعي بكالوريوس اقتصاد يرغب بالعمل. 0563423382 (5ـ9)

مصري جامعي خبره 6سنه لسن يطلب عمل مندوب مبيعات اوعلاقات عامه. 0508109806 (5ـ9)

شاب جزائري يبحث عن عمل متحصل على شهادة ليسانس وماجستير في العلوم السياسية والعلاقات الدولية من جامعة الجزائر مقيم بدبي رقم الهاتف 0556769139 (5ـ20)

شاب اردني حديث التخرج،هندسة مدنية يبحث عن عمل، للتواصل 0566403804 (5ـ10)

مدير عام أوتنفيذى خبرة 19 عام ماجستير ادارة ت 0501724718 (5ـ10)

مستشار قانوني خبرة 30 سنة 5 منهابدبى. يبحث عن عمل. 0553318014 (5ـ10)

سائق خبرة 10 سنوات اللغات العربى،انجليزي وهندي هاتف= 0528405588 (5ـ10)

مستشار قانوني مصري خبرة بالإمارات 14سنه للتواصل 0502745565 (5ـ10)

سائق خفيف ليسن دبي خبرة بالدولة اقامة سارية يطلب عمل. 0508936445 (5ـ10)

شاب هندي يطلب عمل محاسب في دبي فيزة زيارة. للاتصال: 0529664916 (5ـ11)

مندوب علاقات عامة خبرة بالجوازات والعمل والعمال والدوائر الحكومية يبحث عن عمل مناسب. للاتصال: 0503487770 (5ـ11)

فورمان أصباغ أخشاب وتعتيق وتلبيس ورق ذهب خبرة بدبى 9سنوات ليسن+سيارة. 0559517115 (5ـ11)

محاسب مصري خبرة طويلة انجليزي كمبيوتر يطلب عمل 0559567023 (5ـ12)

مهندسةمعماريه تجيد اتوكاد و3d خبره بالدوله تبحث عن وظيفة 0505779085 (5ـ12)

مستشار قانوني خبره 20 سنه + 8 سنوات بالدوله 0503562799 يطلب عمل مناسب (5ـ12)

أبحاث ورسائل ماجستير ودكتوراة وايلتس وتوفل 0561083400. الشارقة (5ـ12)

شاب عربي أقامه حرة دبي ليسن سيارة 6سنوات في التسويق و العلاقات العامه وتخليص معاملات في اي مكان في الامارات للتواصل 0557248486 (5ـ15)

سوداني زيارة يرغب في اي عمل جيد 0558659905 (5ـ15)

محاسب سودانى لسن اقامه حره خبره بالدوله سياره اوبدون،يبحث عن عمل مناسب. 0553208516 (5ـ15)

مدير مالي واداري اردني خبره14 عام في الدولة في مجال ادارة الشركات والاستثمارات والاسهم ودراسة الجدوى للمشاريع يطلب عمل. 0504533478 (5ـ15)

مهندس إتصالات خبره 5 سنين +ماجستير إدارة أعمال + شهادة سيسكو يطلب عمل. 0561218220 (5ـ15)

سوداني زيارة مندوب علاقات عامة دبلوم ابحث عن وظيفة ت/0526518931 (5ـ15)

مهندس بترول سوداني ماجستير سبعة سنين خبرة انجليزي كمبيوتر 0554782871 (5ـ15)

مستشار قانوني ومحام مصري خبرة بالإمارات 14سنه للتواصل 0502745565 (5ـ15)

محاسبة خبرة في هذا المجال فيزة زيارة تبحث عن عمل. للاتصال: 0556128364 (5ـ15)

خريج سياحة وفنادق قسم مطبخ يبحث عن عمل مناسب خبرة في هذا المجال فيزة زيارة. للاتصال: 0556128607 (5ـ15)

معد برامج تلفزيونية وإذاعية و خبرة كبيرة بالمونتاج والجرافيك / دبلوم سينما / يبحث عن عمل بدوام كامل أو جزئي حامل لإقامة حرة 0559905569 (5ـ15)

سيدة لبنانية خبرة في إدارة المكاتب و العلاقات العامة تطلب عملا مناسبا. الجادين الاتصال على 910 1818. 055 (5ـ15)

30 عامل هندي منهم (نجار ـ حداد ـ بناء ـ سيراميك ـ كهرباء ـ سباك) للايجار 0551670777 (5ـ15)

مهندس كمبيوتر هندي خبرة في هذا المجال يبحث عن عمل مناسب. للاتصال: 0569587312 (5ـ22)

سودانية بكالوريوس شرف زراعة تخصص ارشاد زراعي خبرة اكث من 5 سنوات في مجال الادارة والعمل الانساني والبيئي خبرة في مجال التدريب فيزة زيارة تبحث عن عمل مناسب. للاتصال: 0502075901 (5ـ16)

سائق باكستاني خفيف وثقيل يبحث عن عمل. للاتصال: 0507620840 (5ـ16)

شاب مصري يبحث عن عمل مناسب ليسن انجليزي خبره في الدوله 8 سنه 0528241556 (5ـ16)

محاسب قانوني معتمد خبرة في المراجعة القانونية والمحاسبة وإمساك الدفاتر بدوام جزئي. 0555567525 (5ـ16)

مصمم جرافيك متخصص دعايه وإعلان وتصميم الكتب والمجلات خبره سبع سنوات. 0551903678 (5ـ16)

خريج MBA خبرة اكث من عام بمجال الشحن وتخليص وثائق الاستيراد والتصدير يبحث عن عمل. للاتصال: 0505815866 (5ـ16)

تونسية متحصلة على ماجستير باللغة العربية تبحث عن عمل. 0502869257 (5ـ17)

سيلز مان خبره مع المقاولين والاستشاريين لتسويق مطابخ وخزائن او اعمال الالمنيوم والحديد 0505447799 (5ـ15)

محاسب مصري 20 عام بالسعودية انجليزي كمبيوتر برامج محاسبية 0526348920 (5ـ17)

شاب سوداني خريج تقنيه معلومات لديه خبره في المبيعات والحسابات يبحث عن عمل مناسب 0559961967 (5ـ17)

مهندس سوداني خبرة 6 سنوات 3 منها بالخليج + خبرة اشراف وتنفيذ مواقع + برامج تصميم وتحليل هندسية + ليسن (زيارة) 056ـ3040697 (5ـ18)

مهندسة كهرباء 4 سنوات خبرة بالدولة،شهادة PMP، ت:0501679118 (5ـ18)

مهندس كمبيوتر هندي خبرة سنة زيارة يبحث عن عمل مناسب للاتصال: 056ـ9587312 (5ـ19)

مديرحسابات دراسات علياشهادات دولية بالحاسب خبرة شركات خليج0527602199 (5ـ19)

شاب سوداني ماجستير موارد بشريه 7سنوات خبره موارد بشريه داخل الدوله. 055ـ3922019 (5ـ19)

مهندس مدني سوداني بكالوريوس خبره سنة فيزة زياره يبحث عن عمل مناسب 052ـ8110915 (5ـ19)

مهندس ميكانيك تكييف فحص وصيانة الآليات الثقيلة للاتصال: 5019526ـ 055 (5ـ20)

محامي مصري خبرة 7 سنوات بالدولة ليسن انجليزي يطلب عمل مندوب في مكتب محاماة للاتصال 1724054ـ 050 (5ـ20)

Female Architect, expert in Auto cad, Arch cad, 3D Max, Photoshop and Lumion seeks for a job 056 9174830 (5ـ20)

محاسب سوداني،خبرة في العقارات،المعارض،دور نشر، عمل ميزانيات وتقارير مالية شهرية وسنوية، تقفيل حسابات سنوية، ليسن وانجليزى، 0501906014 (5ـ20)

مدير مشاريع شركات المقاولات والمكاتب الاستشارية وخبير معارض ومدير عمليات هاتف 050 9489581 (5ـ20)

امين مخزن ومحاسب سودانى لسن اقامه حره خ بالدوله سياره ،يبحث عن عمل. 0553208216 (5ـ19)

شاب سوري مقيم يطلب عمل مناسب مع راتب مناسب ولديه سيارة (حسن 0505006212 (5ـ19)

مهندس مدني سوداني بكالوريوس خبره سنة فيزة زياره يبحث عن عمل0528110915 (5ـ19)

مستشار قانوني ومحام مصري خبرة بالإمارات 14سنه للتواصل 0502745565 (5ـ19)

مهندس معماري حديث التخرج لمكتب استشارات هندسية في دبي فاكس042677477 (5ـ19)

جامعي خبرة بخدمة العملاء والمبيعات بالدولة نقل اقامة وكمبيوتر وليسن وانجليزي للاتصال ت 0504935990 (5ـ19)

اعلان طلب عمل فني زجاج والمنيوم مصري الجنسية ، زيارة يطلب عملا للاتصال 056ـ63995969(5ـ20)

سوداني ماجستير ادارة اعمال خبرة سنتين في المحاسبة وسنة بالجامعات. للاتصال: 0561574425 (5ـ20)

سائق باكستاني خبرد يبحث عن عملز للاتصال: 0553133897 (5ـ22)

سوري خبرة طويلة بالدولة في إدارة المشاريع وتنفيذ الديكورات 0558840553 (5ـ22)

شاب مصري حاصل علي ليسانس آداب لغة عربيه لديه ليسن ملم بالعمل والعمال يطلب عمل مناسب0527791332 (5ـ22)

محاسب مصري خبرة طويلة انجليزي كمبيوتر يطلب عمل 0559567023 (5ـ22)

مهندسه طبيه سودانيه مقيمه مع رخصه قياده تبحث عن عمل مناسب. 0509409273 (5ـ22)

مهندس ميكانيكا مبتدئ سوداني يبحث عن عمل مناسب(إقامه). 0555346490 (5ـ22)

شاب يمني حاصل على دبلوم إدارة أعمال وشهاده خبره للتواصل 0502238335 (5ـ22)

سائق مصري خفيف خبرة بدبي والامارات يبحث عن عمل مناسب. للاتصال: 0508803566 (5ـ22)

شاب سوداني زيارة بكالوريس بنوك وتمويل يجيد الكمبيوتر ليسن دولي انجليزي. 0506973135 (5ـ22)

شاب يمني حاصل على دبلوم ادارة اعمال ولديه شهادة خبره 0506710660 (5ـ22)

محاسب مصري خبرة 3 سنوات في الامارات يمتلك سيارة ورخصة قيادة خبرة في مجال الجامعات يبحث عن عمل. للاتصال: 0567333480 (5ـ30)

ممرضة فلبينية خبرة في هذا المجال سنتين حاصلة على شهادة بالتمريض من الفلبين تبحث عن عمل مناسب. للاتصال: 0566821278 (5ـ30)

شاب فلسطيني زيارة خبرة بالاعمال اللوجستية والشحن يبحث عن عمل مناسب. للاتصال: 0526375154 (5ـ23)

شاب فلسطيني خبرة في العلاقات العامة والادارة يبحث عن عمل. للاتصال: 0562016613 (5ـ23)

سائق يطلب عملا مناسبا. للاتصال: 0555586690 (5ـ23)

سائق يبحث عن عمل مناسب. للاتصال: 0553744005 (5ـ23)

هندي بكالوريوس هندسة تكنولوجيا المعلومات شهادات RHCSA، RHCE، CCNA، CCNP. يبحث عن عمل مناسب. للاتصال: 0569387987 (5ـ23)

مهندس موقع مدني سوداني خبرة اكثر من سنة مقاولات؛ انجليزي 0526539946 (5ـ23)

للصحيفة الحق في رفض أي إعلان لا يتماشى مع قانون المطبوعات
ـ يجب ألا يزيد عدد الحروف على 70 حرفاً بما في ذلك المسافات
ـ سعر الرسالة 35 درهماً لإعلان مدته أربعة أيام
ـ الإعلانات خاضعة لشروط النشر
ayassin@albayan.ae

ارسل رسالة نصية إلى 4320
واحصل على
إعلان مُلون
70 حرفاً
فقط بـ 20 درهم
ليوم واحد

طلب عمل

مهندس معماري سوري بخبرة تسعة سنوات في مجال الديكور الداخلي على استعداد لتصميم او تنفيذ او إشراف جميع اعمال الديكور للفيلات بأسعار مغرية .الموقع الالكتروني: Www. mahershabani.com 0529207000 (5_23)

سائق افغاني خفيف خبرة2سنوات بالدولة عربي انجليزي فارسي 0527460928 (5_23)

طبيبة أسنان ترخيص MOH،خبرة 5 سنوات.ت:0506304616 (5_23)

فورمان أصباغ أخشاب وتعتيق و تلبيس ورق ذهب خبرة بدبى 9سنوات ليسن+سيارة. 0559517115 (5_23)

شاب مصري دبلوم صنايع خبره ويرغب بالعمل المناسب 0551485611 (5_23)

شاب مصري خبرة 8 سنوات في المبيعات رخصة قيادة يبحث عن عمل. للاتصال: 0502732552 (5_23)

شاب مصري خبرة 8 سنوات في المبيعات رخصة قيادة يبحث عن عمل. للاتصال: 0509703163 (5_23)

مهندس زراعي مصري خبرة في اللاندسكيب والصناعات الغذائية 0551485590 (5_23)

مهندس مدني سوداني بكالوريوس خبره سنة فيزة زياره يبحث عن عمل0528110915 (5_23)

مهندس كيميائي سوداني لديه خبرة في معالجة المياه والاشراف على خطوط الانتاج وتدرب على اختبارات وتكرير النفط الخام. للاتصال: 0566642524 (5_24)

سائق مصرى خبرة في الدولة 8 سنوات يريد عمل مناسب. يتصل برقم 0509393349 (5_24)

مهندس معماري خبره 5 سنوات في الإمارات في التصميم و الإشراف. 0504355933 (5_24)

مهندس معماري خبرة4سنوات، تصميم معماري ،داخلي،تخطيط حضري 0567108713 (5_24)

كيميائي متخصص في تحليل التربة يبحث عن عمل مناسب في مختبر فحص التربة. 0557311942 (5_24)

صيدلاني سوري خبرة 17سنةاقامة وليسن وترخيصdha يبحث عن عمل 0507523841 (5_24)

شاب لبناني خبرة طويلة يبحث عن عمل السيلز،عقارات،ادارة. 0554055611 (5_24)

مستشار قانوني ومحام مصري خبرة بالإمارات 14سنه للتواصل 0502745565 (5_24)

مبرمج جافا سوداني بكلريوس حاسوب يبحث عن اي وظيفة مناسبة0569448534 (5_25)

مهندس كهرباء خبرة 8 سنوات بالدولة معتمد في ADDC.0503220531 (5_25)

سائق سيارة خفيفة وثقيل 20 سنة خبرة رخصة امارات. 0509519308 (5_25)

شاب اردني خريج مراقب جوده اغذيه ابحث عن عمل 0569119635 (5_25)

سائق مصرى يعمل لدى عائلة مواطنة منز ست سنوات يطلب عملا. 0554556732 (5_25)

محاسب قانوني معتمد خبرة في المراجعة القانونية والمحاسبة وإمساك الدفاتر بدوام جزئي. 0555567525 (5_26)

شاب سوداني دارس هندسة مكانيكا الكترونية بماليزيا . ذو خبره سنتين .. حامل لرخصه قيادة دبي .. يبحث عن وظيفه مناسبه في مجال الهندسه 0552667383 (5_26)

سوداني تقني هندسة بترول يبحث عن عمل مناسب محادث انجليزي جيد ليسن 055_2409733 (5_26)

خدمات تعليمية

متخصص رياضيات وفيزياء وسات وكيمياء امريكي وزاري وامريكي.0509580051(5_20)

مدرس متخصص في تعليم اللغة العربية، الرياضيات، الفيزيا، الكيميا، وجميع المواد لمختلف الصفوف وجميع المناهج باسعار معقولة 0569406940 (5_20)

مدرس خبرة 25 سنة بالرياضيات والفيزياء والكيمياء والاحياء والجيولوجيا تقوية للمرحلة الثانية ولجميع المواد للمرحلتين الابتدائية والاعدادية بطريقة سهلة ومبسطة. 0507676048 (5_30)

أبحاث ورسائل ماجستير ودكتوراة وايلتس وتوفل 0561083400. الشارقة. (5_22)

مدرسة لغه عربيه خبره طويلة تبحث عن عمل 0502144724. (5_23)

مدرس متخصص في الرياضيات والفيزياء والكيمياء جميع الصفوف 0502884770 (5_23)

مدرسة رياضيات خبرة بمناهج الدولة اعدادي ثانوى لفتيات ت : 0508080676 (5_25)

أبحاث ورسائل ماجستير ودكتوراة وايلتس وتوفل 0561083400. الشارقة (5_26)

مطلوب موظفين

مطلوب بائع اسماك ملم بالحسابات والادارة ارسال السيرة الذاتية Email : dubai1121@outlook.com(5_22)

مطلوب معلم قص وتجميع لورشه المنيوم في عجمان 0504744133 (5_20)

مطلوب عمال عرب. راتب 2500. للاتصال 0554535333 (5_22)

مطلوب طباخ أوطباخة للعمل لدى أسرة في مدينة العين ـ للتواصل 0504426291 (5_22)

مطلوب مندوب مبيعات لديه خبره مع الاستشاريين والمقاولين في تسويق المطابخ والخزائن 0505447799 (5_22)

مطلوب شاب اردني او فلسطيني ترسل السيرة مع صورة على was4444@hotmail.com (5_23)

مطلوب مهندس معماري لمكتب استشارات هندسية بخورفكان / 0553300489 (5_22)

مطلوب سائق ليس خفيف وآخر ليس ثقيل للعمل لدى شركة مقاولات بدبي. للاتصال: 0504503709 (5_22)

مطلوب طباخ للاكلات العربية لمطعم جديد في دبي للاتصال 0505755058 (5_22)

مطلوب طباخة عربية لفترة شهر رمضان للتواصل 0508799951 (5_22)

مطلوب موظفة لمحل فالشارقة، 8 ساعات عمل براتب 4000د+ علاوة، awwash@hotmail.com (5_23)

مركز طبي في دبي بحاجه الى موظفة استقبال .Hmrtpolyclinic@yahoo com (5_23)

مطلوب سائق ثقيل اتريله 0559256504 (5_23)

مطلوب مهندس مدني لشركة مقاولات خبره في المواقع 0508203230 (5_24)

مطلوب شاب خبرة في مبيعات مواد البناء بدبي والامارات الشمالية 0556400120 (5_24)

مطلوب شاب خبرة في مبيعات مواد البناء بدبي والامارات الشمالية 0553381700 (5_24)

مطلوب مهندس مدني لمكتب صيانه. sultanabdulla12@gmail.com بدبي (5_24)

مطلوب سائق لتوصيل الطلبات بدبي sultanabdulla12@gmail.com (5_24)

مطلوب طباخ هندي يجيد الأكلات الشعبيه والعربيه للعمل في منزل بدبي 0554666218 (5_25)

مطلوب معلم شيشه للعمل بمقهى راقي براس الخيمه للتواصل 0505856884 (5_25)

مطلوب موظفة استقبال لشركة ديكور في عجمان الراتب 2000 درهم .. 0508555919 (5_25)

مطلوب محاسب لشركه دوام كامل. 0527777052 (5_26)

مطلوب فورمان نقليات خبرة بدبي . اوفيس بوي هندي او نيبالى 0554424621 (5_26)

مطلوب محاسبة عربية خبرة وسائق خفيف خبرة بدبي لشركة نقليات 0554424621 (5_26)

متفرقات

للبيع 500 ألف قطعة ملابس جديدة ومغلفة بسعر 3 دراهم لكل قطعة. للاتصال: 0507967962 (6_15)

للبيع أطقم شنط سفر جديدة بسعر مغري جدا. للاتصال: 0507967962 (6_15)

للبيع اكسسوارات دراجات ياماها وسوزوكي اصلية وجديدة وبأسعار مغرية جدا جملة ومفرق. للاتصال: 0527047077 (5_20)

مطلوب شريك لمشروع سياحي راقي بدبي مطعم ومقهي وصالة حفلات وللجادين 0527918887 (5_16)

مطلوب شريك لمرابحة بدخل ممتاز للتواصل 0559062402 (5_20)

شاهد كأس العالم والدوري إنكليزي وكل المباريات والدوريات مع الريسفير الأصلي باشتراك نظامي فقط 899 درهم. 0506508093 (5_23)

مطلوب شريك لمرابحة بدخل ممتاز للتواصل 0559062402 (5_23)

تصميم وبرمجة مواقع الإنترنت.للإتصال: 0508344829 .www.minutesuae net (5_23)

للبيع معدات محمصة بالكامل مع الرخصة ومطاحن القهوة . عجمان. 0553345550 (5_23)

لمن يرغب بكفيل للشركات. 0504909056 (5_24)

Setup a new license at Meydan Free Zone0505593435 kamaldxb@ hotmail.com (5_24)

ابدا رخصتك التجارية في الميدان فري زون 0505593435 kamaldxb@ hotmail.com (5_24)

مطلوب تمويل مشروع بادارة مواطن ذو خبره بالمشروع. 0504909056 (5_24)

مطلوب شريك مستثمر لشركة للشحن .عوائد شهرية جيدة المرجو الاتصال 0551941688 (5_25)

للبيع ذبايح محليه أنتاج العزبه. 0506546088 (5_25)

تخليص جميع معاملات الدوائر الحكومية مع توفير وكيل الخدمات والكفيل للرخص التجارية 0501493388 (5_25)

عدد 2 موبيل بلاكبيري جديد بالكرتونة نوع z10 بسعر 1750درهم شامل التوصيل 050_6275666 (5_23)

الهدية عندنا تهدى ولاتباع اختر هديتك عبرموقع .www.asksouq com (5_23)

موبيل بلاكبيري نوع z10 جديد بالكرتونة للبيع 050_9475777 (5_26)

لدينا وكيل خدمات لجميع الأنشطة التجارية في دبي 050_5882226 (5_26)

الهدية عندنا تهدى ولاتباع اختر هديتك عبرموقع www.asksouq.com (5_26)

للبيع اجهزه نادي رياضيه اوروبيه للرجال والسيدات وسونا وبخار 0506363880 (5_26)

خدمات أيدي عاملة

خادمة اندونيسية للتنازل. للاتصال: 0504722022 (5_25)

خدمات رجال الاعمال

اكسبرس لخدمات رجال الأعمال رائدة بمجال تأسيس الشركات الكبرى السياحية و التجارية والصناعية والمهنية للمستثمرين الجدد بإمارة دبي والامارات الاخرى و بالمناطق الحرة مع توفير الكفيل و(وكيل خدمات) مع تخليص جميع معاملاتهم بفترة قصيرة بالدوائر الحكومية لغاية تثبيت الإقامة كما لدينا طباعة الهوية و تصديق عقود الإيجار- إيجارى- وطباعة عقود تأسيس للشركات مع الترجمة القانونية بجميع اللغات كما نوفر مندوب لطباعة جميع معاملات الشركات بمكاتب تسهيل والتعاقد سنويا بأسعار مغريه العنوان : شارع آل مكتوم ـ فندق كونكورد الامارات (مكتب رقم : 1401 او محل ارضي رقم 2(رقم الهاتف الثابت : 042277770 رقم الموبايل : 0509222901 البريد الإلكتروني : ebstyping@gmail.com (7_18)

خدمات محاسبية

الماهر لخدمات المحاسبه مسك و تنظيم الحسابات مع تقارير شهريه 0507342906 (5_24)

خدمات سياحة وسفر

عروض الصيف مع الفارس للسفروالسياحه 10أيام بانكوك- بوكيت 4500 كوالالمبور-جنتنغ-بينانغ 6000 سنغافورة- كوالالمبور5500. جاكارتا- بأندونغ4800. جزرالمالديف6000. فيينا-زيلأمسي 6500. فيينا- سالزبورغ -ميونيخ 6900.باريس- نيس 7000. روما - فينسيا6200. تذكرة +اقامة +الافطار+ مواصلات. للاستفسار042216262 (5_29)

SMS 4322
اتصالات - دو
للصحيفة الحق في رفض أي إعلان لا يتماشى مع قانون المطبوعات
- يجب ألا يزيد عدد الحروف على 70 حرفاً بما في ذلك المسافات
- سعر الرسالة 35 درهماً لإعلان مدته أربعة أيام
- الإعلانات خاضعة لشروط النشر
ayassin@albayan.ae

ارسل رسالة نصية إلى 4320
واحصل على
إعلان مُلون
ليوم واحد
فقط بـ 20 درهم
70 حرفاً

خدمات ترجمة وتصميم

تصميم وبرمجة المواقع الالكترونية وخدمة الرسائل النصية. للاتصال: 0555582621 www.uaedes.ae (7_21)

خدمات أسهم

للبيع250الف سهم جمعية الاتحاد التعاونية السعر120درهم. 0504656655 (5_23)

مطلوب اسهم جمعية الاتحاد التعاونية 80 درهم لسهم. 0507222206 (5_23)

مطلوب اسهم جمعية الاتحاد التعاونية للسهم 80 درهم. 0529111114 (5_23)

للبيع اسهم جمعية الاتحاد التعاونية 81 درهم. 0551600099 (5_23)

اسهم جمعية الاتحاد للبيع. 20 سهم السعر 70. للمساهمين الجدد فقط 0503100452 أحمد. (5_23)

مطلوب أسهم جمعية الاتحاد التعاونية السعر 77,5 للاتصال 0562980001 بو محمد (5_24)

للبيع 5000 سهم جمعية الاتحاد التعاونية السعر81درهم. 0504644401 (5_24)

مطلوب اسهم جمعيه الاتحاد للتواصل 0554144992 (5_25)

مطلوب اسهم جمعية الاتحاد التعاونية للسهم 80 درهم. 0529111114 (5_26)

للبيع20سهم جمعية الاتحاد لفتح عضوية مساهم مع بطاقة تميز 0509199545 (5_23)

للبيع أسهم جمعية الاتحاد التعاونية 81 درهم. 0551600099 (5_26)

اسهم جمعية الاتحاد التعاونية للبيع 20سهم السعر 69 تصلح لفتح عضوية مساهم جديد 055_8642070 (5_23)

اسهم جمعية الاتحاد التعاونية للبيع 20سهم السعر 69 تصلح لفتح عضوية مساهم جديد 055_8642070 (5_26)

مطلوب اسهم جمعية الاتحاد التعاونية 80 درهم لسهم 050_7222206 (5_26)

أرقام هواتف للبيع

للبيع رقم مميز 0551880001 للاتصال ع الرقم 0507322373 (5_23)

خدمات أفراح وصالونات

دلة الإمارات، مقهويين ومقهويات ولقيمات مجانا، شهري وسنوي ويومي. للاتصال: 0506961559 _ 0506939688 (6_21)

نقل وتغليف اثاث

حاتم لنقل الاثاث، فك، تركيب، ترحيل، تغليف داخلي وخارجي بأفضل الاسعار. للاتصال سعيد: 0508780340 _ 0558811447 (7_1)

نجارة لنقل وفك وتركيب وتغليف وترحيل الاثاث بأسعار مميزة خدمة 24 ساعة خبرة 20 عاماً. للاتصال محمد خان: 0566378444 (6_22)

حيدر لنقل الاثاث، فك وتغليف وترحيل وتركيب بأسعار متميزة خدمة 24 ساعة خبرة 15 سنة. للاتصال: 0507697281 (5_24)

الايام لنقل اثاث فك تغليف نقل وتركيب بسعر جيد مصطفى0503022657 (5_27)

عبدالعزيز نقل اثاث فك تغليف تركيب اثاث خدمت ممتاز. 0506266053 (5_24)

بيع وشراء أثاث مستعمل

البرج الذهبي للاثاث المستعمل، نشتري اثاث مستعمل غرف نوم وكنب ومكيفات وثلاجات والكترونيات وبيت كامل. للاتصال محمد: 0503474277 (6_6)

صحارى لتجارة الاثاث، نشتري اثاث مستعمل غرف نوم وكنب ومكيفات وثلاجات والكترونيات وبيت كامل. للاتصال صادق: 0503676411 (5_28)

نجوم السماء للاثاث المستعمل، نشتري اثاث مستعمل غرف نوم وكنب ومكيفات وثلاجات والكترونيات وبيت كامل. للاتصال علي محمد: 0505789104 (6_15)

غلا المدينة لتجارة الاثاث المستعمل، نشتري اثاث مستعمل غرف نوم وكنب ومكيفات وثلاجات والكترونيات وبيت كامل. للاتصال عبدالرشيد: 0505381046 (5_29)

الفايز لتجارة الاثاث المستعمل، نشتري اثاث مستعمل،غرف نوم وكنب ومكيفات وثلاجات والكترونيات وبيت كامل. للاتصال 0505651386 _ 0507392647 (6_6)

شمس الفجر لتجارة الاثاث المستعمل، نشتري اثاث مستعمل، غرف نوم وكنب ومكيفات وثلاجات والكترونيات وبيت كامل تلفزيون LCD. للاتصال محمد خالد: 0508556196 (6_6)

الثقة لتجارة الاثاث المستعمل، نشتري اثاث مستعمل غرف نوم وكنب ومكيفات وثلاجات والكترونيات وبيت كامل. للاتصال محمد جويد: 0508811480 (5_23)

مؤسسة عيسى محمد علي للتجارة، نشتري اثاث مستعمل غرف نوم وكنب ومكيفات وثلاجات والكترونيات وبيت كامل. للاتصال كريم: 0501778641 (5_27)

نور السما لتجارة الاثاث المستعمل، نشتري اثاث مستعمل،غرف نوم وكنب ومكيفات وثلاجات والكترونيات وبيت كامل ادوات رياضية. للاتصال سكندر: 0558046549 (6_13)

البرعي لتجارة الاثاث المستعمل، نشتري اثاث مستعمل،غرف نوم وكنب ومكيفات وثلاجات والكترونيات وبيت كامل ادوات رياضية. للاتصال راشد: 0555955072 (6_13)

الحروف لتجارة الاثاث المستعمل، نشتري اثاث مستعمل،غرف نوم وكنب ومكيفات وثلاجات والكترونيات وبيت كامل ادوات رياضية. للاتصال محمد حنيف: 0505094730 (6_18)

القافلة لتجارة الاثاث المستعمل نشتري اثاث مستعمل غرف نوم وكنب ومكيفات وثلاجات والكترونيات وبيت كامل. للاتصال عبدالرشيد 050_9255422 (6_20)

خالد الهولي لتجارة الاثاث المستعمل، نشتري اثاث مستعمل،غرف نوم وكنب ومكيفات وثلاجات والكترونيات وبيت كامل ادوات رياضية. للاتصال اقبال حسين: 0502152637 (6_18)

مقاولات بناء

توتال للمقاولات والصيانة، (مؤسسة وطنية) متخصصون ببناء الفلل والملاحق وصيانة شاملة لجميع المباني بعقود سنوية منافسة.. مع الدقة في التنفيذ والالتزام بالمواعيد. للاتصال ابومريم: 0508510999 _ ابوعمر: 0551687551 _ الصيانة عامر: 0505444940 (6_20)

إل. بي. سي. انترناشيونال لمقاولات البناء ش. ذ. م. الهاتف: السيد/ محمد ظفر 050_2894115 نحن نصمم ونبني لك أحلامك بميزانية محدودة. توفر لكم شركتنا فرصة مباشرة أعمال البناء لجميع مشاريعكم بدون أي تسبقة في حال حصولكم على تمويل عن طريق البنك أو مؤسسة حكومية أو خاصة محترفون يوفرون اليوم لكم الحل في مختلف مجالات المقاولات في دبي · تشييد الفلل · تشييد الإضافات والملاحق · صيانة المباني · خدمات تنظيف المباني تجديد المباني وإعادة رسكلتها، الديكور الداخلي وتجهيزات المكاتب· إجراءات الترخيص . امنحنا الفرصة لنثبت لك كفاءة محترفينا. يرجى الإتصال بالسيد/ محمد ظفر، هاتف متحرك: 0502894115 (5_28)

جوهرة الدنيا للتجارة العامة ش.ذ.م.م لدينا جميع مواد البناء مستوردة من شركات اروبية و مصانع متخصصة بهذا المجال (ألمانية ،فرنسية ،إيطالية ،إسبانية و الهولندية) مثل : الغراء الحرفي أو الصناعي ، و السليكون ،و المسامير اللولبية ، و أقراص القطع (الماس و الفيبرالرفيعة ، و الإنارة الداخلية و الخارجية وغير ذلك ..) تفضل بزيارتنا و ستوفر الوقت و المال بإختيارك لبضاعتنا ذو الجودة العالية لمزيد من المعلومات إتصل بنا على الأرقام التالية : هاتف : 042500989 & موبايل : 0555732024& www.jewharata.com (5_29)

تصميم و بناء فلل بأسعار ممتازه للمواطنين من شركه اماراتية 0529740000 (5_24)

صيانة وديكورات

مواطن يقوم بالصيانة العامه والديكوروالألمنيوم والزجاج. 0558975885 (5_29)

صيانة مبني إل. بي. سي. انترناشيونال لمقاولات البناء ش. ذ. م. محترفون يوفرون اليوم لكم الحل في مختلف مجالات الصيانة وتجديد المباني في دبيو ،وجميع أعمال التجديد والترميم ، ديكور التصميم الداخلي وتجهيزات المكاتب ، أعمال الطلاء للفلل و إصلاح تشققات الجدران الداخلية والخارجية.، أعمال حواجز الجبس والسقف، خدمات تنظيف المباني للفلل ، للاتصال/ محمد ظفر، هاتف متحرك: 0502894115 (6_15)

صيانه للمنزلك باسرع وقت وباقل التكاليف تكملت فلل بناء ملاحق باشراف مهندسون ذو خبرات عاليه مهندسون ديكورات استشاره مجانيه 0556601919 (5_23)

عاملات نظافة بنظام الساعة المتفوق لتنظيف المباني 0561208838 _ 042590797 (5_24)

صيانه للمنزلك باسرع وقت وباقل التكاليف تكملت فلل بناء ملاحق باشراف مهندسون ذو خبرات عاليه مهندسون ديكورات استشاره مجانيه 0556601919 (5_25)

الفنيه للديكور افضل انواع الجبس و اصباغ الديكور و الصيانه باسعار منافسه 050_5583384 (5_26)

خدمات توريد عمالة

الخليج لخدمات توريد العمالة، استقدام جميع أنواع العمالة المنزلية المدربة خادمات - طباخات - ممرضات - مربيات - سائقات اندونيسيات - الفلبين ضمان ثلاث شهور - سرعة في الوصول - التميز في الخدمة - طلبات جديدة كل 24 ساعة.. وفر وقتك وملك. للاتصال: 042666992 _ 0505510019 _ 065755100 Web: www. gulflabursupply.com (2_1 _11_2014)

خدمات تنظيف

الريادية للاعمال الفنية د.م.م. الرائدة في اعمال تنظيف المباني والمساكن من الخارج والداخل بأيدي محترفين ذوو خبرة عالية الجودة الحاصلين على شهادة ISO في جلي وتجديد الرخام والجرانيت ومعالجة الارضيات وتنظيف السجاد والموكيت والمفروشات وارضيات الباركيه وتنظيف المطابخ وازالة الدهون كما تقوم الشركة بتنظيف الواجهات الزجاجية للمباني بعقود سنوية وشهرية وللمرة الواحدة. للاتصال: 042528034 _ info@alriyadiah. 0508507121 net (5_27)

سعيد البيات لتنظيف المباني، تنظيف السجاد والكنب والفرش والستائر بالشامبو، تنظيف الفلل والشقق، تنظيف الرخام والسيراميك والحمامات والمطابخ. للاتصال: 042724173 _ 0506989197 _ 0554614322 (5_16)

ريجونال لخدمات تنظيف المباني ومكافحة الحشرات والرمة وتنظيفات الموكيت والكنب بالفوم الجاف وتلميع البلاط والرخام. للاتصال: 042651662 _ 0506531280 (6_10)

بروج لتنظيف الفلل والشقق والمكاتب باسعار مناسبة وجوده عالية. 0559886056 (5_23)

لمسات لمكافحة الحشرات والرمة تنظيف مباني غسيل سجادوكنب وصبغ 0558838722 (5_23)

مفقودات

فقد المدعو/ هلال محمود قصاب سوري الجنسية جواز سفره رقم N008313700. على من يعثر عليه تسليمه للقنصلية السورية بدبي او الى اقرب مركز شرطة او الاتصال: 0501078400 (5_23)

فقدت شهاده اسهم صادره من الواحه كابيتال باسم /خليفه عبيد سيف المري رقم الشهاده 1142007 ، لذا يرجي ممن يعثر عليها تسليمها للشركه اوالاتصال 6452332/050 (5_25)

فقدت شهادات اسهم صادره من مصرف ابوظبي الاسلامي باسم كل من 1 خليفه عبيد سيف المري رقم الشهاده 60439 2 فاطمه سيف صقر رقم الشهاده /60437 3 شرينه عيد علي رقم الشهاده 60438 لذا يرجي ممن يعثر عليها تسليمها للمصرف او الاتصال 0506452332 (5_25)

آفاق

يفتح ازدهار محتوى الفيديو آفاقاً أرحب أمام شركات الإعلام لاسيما وأن 75% مـن الأفراد يميلون أكثر لمشـاهدة الأخبـار التي تحتوي على فيديو بدلاً من مجرد النصوص أو الصور فحسب، وأن مستهلكي الفيديو هـم الذين يقضون وقتاً إجمالياً أكبـر في مطالعة المحتوى الإخبـاري كل يوم. وأوضـح أكثر من ثلاثة أرباع مسـتهلكي الأخبار على الإنترنت في منطقة الشـرق الأوسط (83%) أن مقاطع الفيديو تؤدي إلى تحسـين فهمهم الكلي للمحتوى. كما أن مستهلكي الأخبار عبر الإنترنت يسـتخدمون مواقع التواصل الاجتماعي بشـكل متزايد باعتبارها بوابة للمواقع الإخبارية على الإنترنت.

www.ap.org

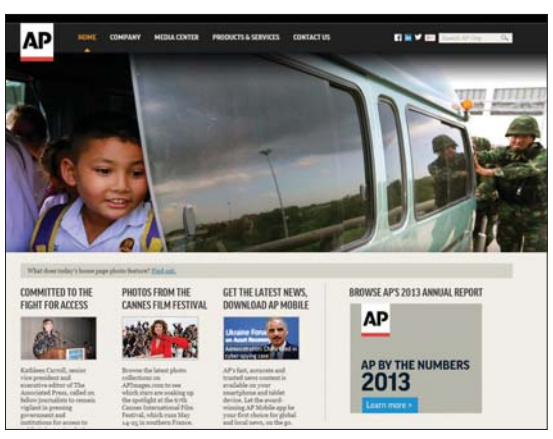

صناعة المحتوى الإعلامي في العالم العربي

اعداد : بشار باغ - غرافيك : أحمد عباس

كشفت دراسة بحثية جديدة أُجريت بتكليف من وكالة «أسوشيتد برس»، عن الوضع الراهن لسوق الأخبار في منطقة الشرق الأوسط، أن هناك إقبالاً إقليمياً واسعاً على المحتوى الإخباري عالي الجودة بمختلف أشكاله، وأن هناك رغبة واضحة لتصفح الأخبار من وجهات نظر مختلفة. وتسلط النتائج الضوء على وجود فرصة كبيرة أمام مزودي الأخبار في ذلك السوق المزدهر.

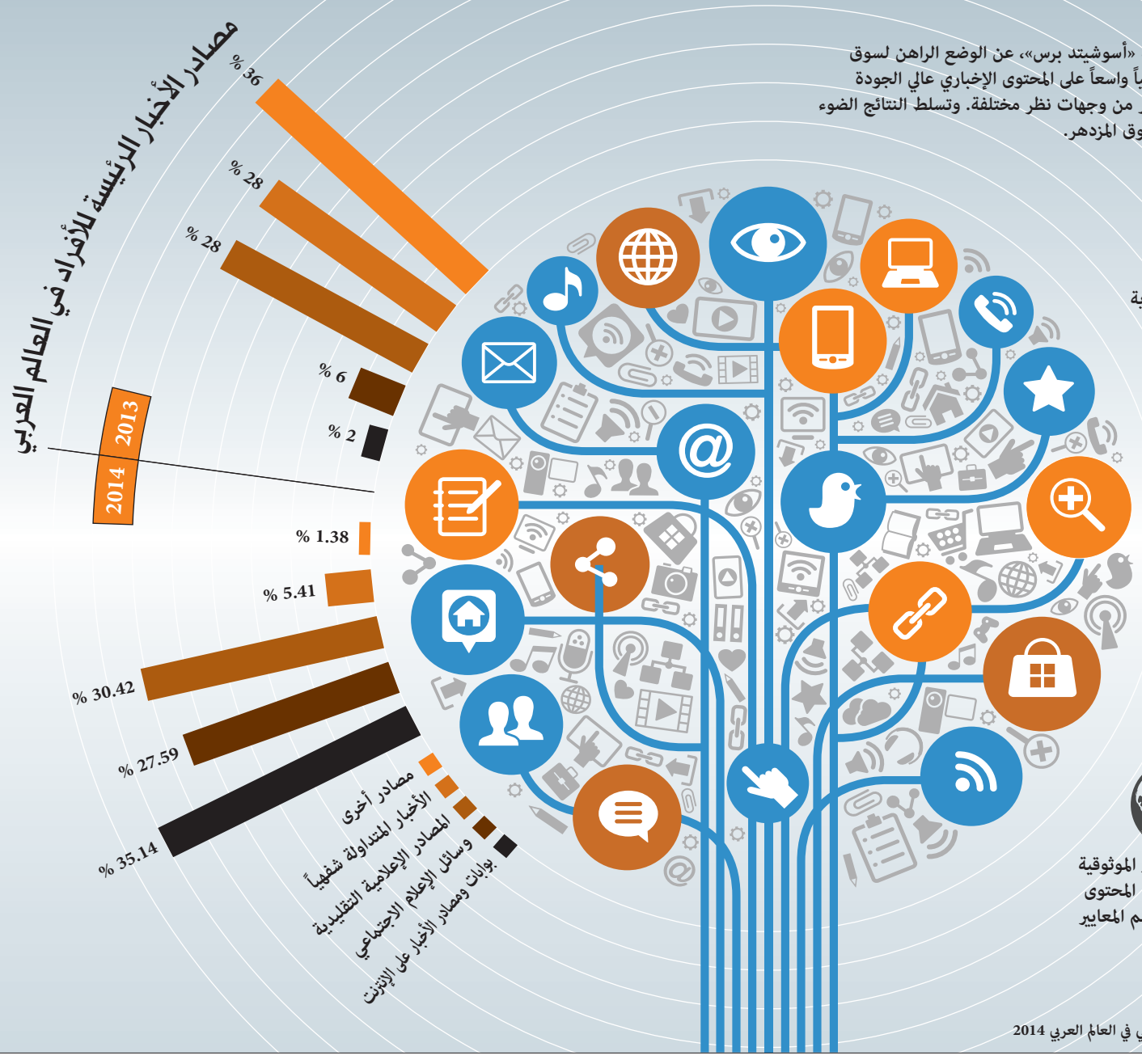

% 97

يقوم 97 % من جمهور أو مستهلكي الأخبار، بمناقشة الأخبار والأحداث الجارية بشكل منتظم في سياق حياتهم اليومية.

% 83

أوضح أكثر من ثلاثة أرباع مستهلكي الأخبار على الإنترنت في منطقة الشرق الأوسط (83 %)، أن مقاطع الفيديو تؤدي إلى تحسين فهمهم الكلي للمحتوى.

% 57

من المستهلكين في الشرق الأوسط يتابعون الأخبار يومياً، و95 % يستخدمون الأخبار كمصدر للمحادثة الاجتماعية - سواء كان ذلك مع الأصدقاء أو زملاء العمل أو عبر الإنترنت.

% 27

عند اختيار مزود للأخبار، تعتبر الموثوقية (27 % من المستهلكين) وجودة المحتوى (23 % من المستهلكين) هي أهم المعايير

المصدر: وكالة «أسوشيتد برس»، وتقرير نظرة على الإعلام الاجتماعي في العالم العربي 2014

رؤية

* إيان فيلبس

توجهات وفرص

برزت بعض الاتجاهات الهامة حول عادات اسـتهلاك الأخبار فـي المنطقـة، وخاصـة فيما يتعلـق بالفيديـو واسـتغلال قنوات الإعلام الاجتماعي. فإن الطلـب على مقاطـع الفيديو ذات الجـودة الأفضل، وكذلك الأخبـار الأكثـر محليـة يوفر عدداً من الفرص، بينما يشـير الاسـتخدام المتزايـد لقنوات الإعلام الاجتماعي إلى الحاجة إلـى إسـتراتيجيات جديـدة ومبتكـرة للمواقـع الإخبارية علـى الإنترنـت لكـي تضمن أنـه مـازال بإمكانهـا اجتذاب الجمهور مرة أخرى إليها.

ويعتبر جمهور منطقة الشـرق الأوسـط مـن المسـتهلكين النّهمين للأخبار، ويصل متوسط الاسـتهلاك اليومي للأخبار إلى 72 دقيقة يومياً - وهو متوسط أعلى من متوسط نظرائهم في المملكـة المتحـدة وألمانيـا. كمـا أنهـم يتسـمون بدرجة عالية من الوعي والتدقيق في طريقة حصولهـم على الأخبار واسـتهلاكها، حيـث صـرح ما يقـرب مـن ثلث من شـملهم الاسـتطلاع أن الموثوقيـة لها أهميـة قصـوى عنـد اختيـار الجهة المزودة للأخبار.

* «أسوشيتد برس»

ترشيحات البيان

facebook | twitter

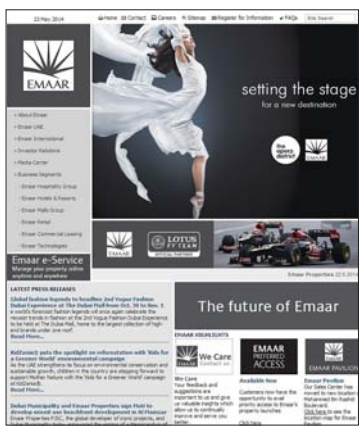

Emaar

موقع شركة إعمار العقارية

www.emaar.com

nakheel

موقع شركة نخيل للتطوير العقاري

www.nakheel.com

Wasl

مجموعة وصل لإدارة الأصول

www.wasl.ae

سيدة الأجواء

عرضت صفحة طيران الإمارات على الإنترنت صورة لطائرتها من طراز بوينغ 777ـ300 ، وهي تقلع من مطار بينفيلد في واشنطن، وتعكس الصورة مكانة الناقلة الوطنية كسيدة للأجواء حول العالم.

YouTube

محطات تاريخية

استعرض برنامـج هاشـمال على تلفزيون دبي أبرز 10 محطات في تاريخ مطار دبي الدولي.

كـن على حـق واعرف حقوقك كمسـتهلك، للشـكاوى والاقتراحـات الاتصـال علـى 60054555 أو زيـارة موقع www.consumerrights.ae

@dubai_consumers

يحـق لنا أن نفتخـر بدولتنا وبقادتنا .. اللهم لك الحمد في كل يوم إنجاز جديد للإمارات

@ ibahzad

حصـول حكومة الإمـارات على المرتبـة الأولى عالميا فـي الكفـاءة الحكومية وجـودة القـرارات الحكومية، بـارك اللـه فـي مـن يعمـل لأجـل راحـة المواطـن والمقيم.

@ alkhazrajii

حكومة الإمارات وفق الدراسات هي الأولى عالمياً من حيث الكفـاءة الحكوميـة، حكومة تتفاعل مـع العالم وتبحث عن الأفضل لشعبها

@ abdullaesmaeel

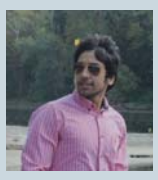

لا يأتـي يـوم إلا والإمارات تحقق السـبق في مجال معيـن، تقدم الكفـاءة الحكومية والسياسـة المالية والاسـتقلال القضائي وتكامـل البنيـة التحتيـة وغيرها.

@ IBRAHIM6ARIQ

حكومة سَعَتْ لخدمة كل المستفيدين ونجحت في إسعادهم وإرضائهم، حكومة الإمارات تعني "ريادة"

@ Al_Shemsi

هنـا قيـادة تخطط وتعمـل بإخلاص وتنجـز ما لم يكـن متوقعـا، لا مسـتحيل بقيـادة سـيدي ووالدي الشيخ خليفة

@ Benmaktoom22

الإمارات الأولى عالميا في الكفاءة الحكومية، مركز لم يأت من فراغ، قيادة، محاسبة، ابتكار، وإبداع

@uaesolo