البيان الاقتصادي

business@albayan.ae

الأسبوعي Weekly

www.albayan.ae

العدد 13065

السبت

17 جمادى الآخرة 1437 هـ < 26 مارس 2016م

بحث توسيع الاستثمارات الإيطالية في الإمارات

05

انخفاض النفط يحفز الإصلاحات

10

تحسّن المعنويات يصعد بالأسهم اليابانية

11

المؤشرات	السوق	دبي	أبوظبي	الهيئة
	الاغلاق	3.318.73	4.331.91	4.450.65
	النقاط	32.95	62.23	52.93
	التغيير ٪	0.98	1.42	1.18

الأسعار							
سلة أوبك	$ 36.19	الوزن	أونصة	غرام	الدولار	3.673
خام برنت	$ 40.44	ذهب	4470.7	144.21	استرليني	5.182
تكساس	$ 39.46	فضة	55.90	1.80	اليورو	4.099

200.82 مليار درهم قيمة «الاتصالات والخدمات» السوقية

دبي – أبوظبي ـ عبد الفتاح منتصر

رغم الأداء المتذبذب الذي شهدته أسواق الأسهم المحلية، والانخفاض الملحوظ، الذي سجل بالقيمة السوقية الإجمالية لأسهم الشركات المتداولة بالأسواق، خلال جلسات الأسبوع الماضي إلا أن قطاعين رئيسين بالأسواق خالفا الاتجاه العام للأسواق وسجلا ارتفاعاً بقيمتهما السوقية، وهما الاتصالات والخدمات، حيث تجاوزت القيمة السوقية الإجمالية لأسهم الشركات المدرجة بالقطاعين 200 مليار درهم بنهاية جلسات الأسبوع الماضي، وبلغ 200.82 مليار درهم مقابل 199.61 مليار درهم بنهاية الأسبوع السابق له بمكاسب أسبوعية بلغت 1.21 مليار درهم بنمو بلغ 0.6%.

ووفقاً لتحليل «البيان الاقتصادي» للإحصاءات الرسمية الصادرة عن هيئة الأوراق المالية والسلع فقد استحوذ القطاعان على ما نسبته 27.82% من إجمالي القيمة السوقية لأسهم الشركات المدرجة بأسواق الأسهم المحلية بنهاية جلسات الأسبوع الماضي، التي بلغت 721.95 مليار درهم مقابل حصة بلغت 27.14% من إجمالي القيمة السوقية لأسهم الشركات المدرجة بالأسواق بنهاية جلسات الأسبوع السابق التي بلغت 735.4 مليار درهم. وأشار التحليل إلى أن قطاع الاتصالات سجل مكاسب خلال الأسبوع الماضي بلغت 1.05 مليار درهم بنسبة نمو 0.57% مرتفعاً من 186.21 مليار درهم إلى 187.26 مليار درهم، حيث ارتفعت حصته مما نسبته 25.32% من إجمالي القيمة السوقية لأسهم الشركات المدرجة بأسواق الأسهم المحلية إلى 25.94% من الإجمالي بنهاية جلسات الأسبوع الماضي.

وتوزعت القيمة السوقية لأسهم قطاع الاتصالات بنهاية الأسبوع الماضي بواقع 158.41 مليار درهم لمجموعة الإمارات للاتصالات «اتصالات» و28.8 مليار درهم لشركة الاتصالات المتكاملة «دو». وسجل قطاع الخدمات مكاسب خلال الأسبوع الماضي بلغت 1.05 مليار درهم بنسبة نمو 0.57%مرتفعاً من 13.4 مليار درهم إلى 13.55 مليار درهم.

<02

134 مليون نسمة معزولون مالياً في الشرق الأوسط

إعداد: وائل اللبابيدي - غرافيك: حسام الحوراني

أظهر تقرير حديث للبنك الدولي أن عدد المعزولين مالياً من البالغين في الشرق الأوسط يصل اليوم إلى نحو 134 مليون نسمة، من أصل أكثر من 2.4 مليار نسمة، أو ما يعادل 33% من سكان العالم، تتركز أغلبيتهم في مناطق أفريقيا جنوب الصحراء، وجنوب شرق آسيا بالإضافة إلى أميركا الجنوبية. وذكر تقرير «الوصول إلى الخدمات المالية في العالم 2020» أن 14 دولة عضواً في البنك الدولي ومؤسسة التمويل الدولية قررت تمكين حوالي مليار نسمة بحلول 2020 من الحصول على حسابات مالية أو وسائل إلكترونية تمكنهم من توفير، إرسال أو استقبال نقود، بوصف ذلك اللبنة الأساسية لإدارة حياتهم المالية.

210	134	756	538	275	184	المجموع: 2.097
ملايين نسمة أميركا الجنوبية	ملايين نسمة الشرق الأوسط	ملايين نسمة شرق وجنوب شرق آسيا	مليوناً شرق وجنوب شرق آسيا	مليوناً أفريقيا جنوب الصحراء	مليون نسمة آسيا الوسطى وأوروبا الشرقية	مليار نسمة

المصدر: البنك الدولي البيان

تقارير عالمية: دبي وجهة سياحية ومركز مالي إقليمي

دبي – وائل الخطيب

أكدت تقارير عالمية أن دبي تعد اليوم إحدى الوجهات السياحية العالمية كما أنها أحد أفضل مراكز المال في المنطقة.

وتفصيلاً، تبوأت دبي مكان متقدمة ضمن قائمة أفضل 25 وجهة عالمية في 2016، وضعها موقع «تريب أدفايزر»، متصدرة مدن الشرق الأوسط، واحتلت المركز 13 عالمياً متخطية بانكوك في تايلاند، وأمستردام، وبوينس آيرس، وهونغ كونغ، وكيب تاون، وطوكيو.

وتصدرت لندن قائمة المراكز الخمسة الأولى، تلتها اسطنبول، ومراكش، وباريس، وسييم ريب في كمبوديا. وتذيلت القائمة بودابست في هنغاريا في المركز 25.

أما روما فجاءت في المركز 7، ونيويورك في المركز 9، وبرشلونة في المركز 11.

وأشار الموقع إلى أن دبي تعتبر واحة عالمية، ومدينة مستقبلية تحلق باسقة في الصحراء العربية. وهذه المدينة التي تزخر بالمعالم العمرانية تحتضن أعلى نافورة راقصة في العالم، وأعلى مبنى وهو برج خليفة، والفندق الوحيد من فئة السبعة نجوم وهو برج العرب، وأكبر الجزر الاصطناعية، وأكبر حديقة طبيعية.

من جهة أخرى أشار موقع إكزامينر أن دبي أصبحت واحداً من أفضل مراكز المال في المنطقة . وهي اليوم مدينة عالمية تتمتع بمراكز قوة في التجارة، والسياحة، والإعلام، والتعليم.

وأضاف الموقع أن المدينة أصبحت واحدة من أفضل الوجهات السياحية بفضل معالمها السياحية التي تتمثل في مراكز التسوق ، والفنادق الفخمة، والمطاعم فيما تجذب شواطئها الزوار من جميع أنحاء العالم.

■ مقومات بارزة لدبي في السياحة والخدمات المالية

تباطؤ نمو الاقتصاد الأميركي

واشنطن – الوكالات

تباطأ نمو الاقتصاد الأميركي في الربع الأخير من العام الماضي، لكن حدة التباطؤ لم تكن بالقدر الذي كان متوقعاً في السابق، حيث بدد الارتفاع الجيد في إنفاق المستهلكين أثر الانخفاض الناتج عن جهود الشركات الرامية إلى تخفيض المخزونات المتراكمة.

وقالت وزارة التجارة أمس في ثالث تقديراتها للناتج المحلي الإجمالي إنه ارتفع بنسبة 1.4 في المئة على أساس سنوي مقابل واحد في المئة فقط في القراءة السابقة.

وكانت التقديرات الأولية تشير إلى ارتفاع الناتج المحلي الإجمالي 0.7 في المئة فقط.

ونما الاقتصاد بمعدل اثنين في المئة في الربع الثالث ومن المتوقع أن ينمو 2.4 في المئة في 2015 بالكامل.

وكان خبراء اقتصاد استطلعت رويترز آراءهم توقعوا عدم تعديل قراءة نمو الناتج المحلي الإجمالي في الربع الأخير ليظل عند واحد في المئة.

وارتفع إنفاق المستهلكين الذي يشكل أكثر من ثلثي النشاط الاقتصادي في الولايات المتحدة 2.4 في المئة مقابل اثنين في المئة فقط في قراءة الشهر الماضي.

تقنية المعلومات الأكثر توظيفاً في الإمارات

دبي - بشار باغ

تصدر قطاع تقنية المعلومات قائمة القطاعات الأكثر توظيفاً في الإمارات خلال شهر فبراير الماضي، وذلك بحسب بيانات موقع بيت.كوم.

وحل قطاع المحاسبة والتدقيق ثانياً وقطاع البيع بالتجزئة والجملة ثالثاً، فيما حل قطاع السيارات رابعاً يليه قطاع التعليم والتدريب والمكتبات في المرتبة الخامسة.

وقال سهيل المصري، نائب الرئيس لحلول التوظيف في بيت. كوم إن شهر فبراير شهد حزمة من المتغيرات المهمة، يأتي في مقدمتها دخول قطاع المحاسبة والتدقيق إلى قائمة القطاعات الأكثر توظيفاً لهذا العام.

كما سجل الشهر تراجعاً ملحوظاً لقطاع السيارات من حيث التوظيف، حيث تراجع القطاع من المركز الأول في 2015 إلى الثالث هذا العام.

ولفت إلى أن قطاعي المبيعات والهندسة قد اختفيا كلياً من قائمة أكثر القطاعات توظيفاً في الإمارات هذا العام، بعد أن احتلا المركزين الثاني والخامس على التوالي، ضمن أكثر القطاعات توظيفاً في الدولة في فبراير من 2015. ومن أبرز التغيرات التي ظهرت تراجع وظائف التسويق والعلاقات العامة .

<03

داخل العدد

طلب متزايد على مهن الطاقة المتجددة والبيئة 04

صناعة الطيران واستراتيجية التهديد الإلكتروني 06

الفلبين لؤلؤة آسيا تنتظر السياح الخليجيين 07

تقنيات ذكية تغزو أسواق السفر 08

الفئة السابعة تضيف للعالم أعجوبته الثامنة 09

%20

تناقش الهيئة العامة لبنك الأردن، المُدرج ببورصة عمَّان، يوم 9 أبريل المقبل، توزيع أرباح نقدية وأسهم مجانية على المساهمين. حيث سيتم توزيع أرباح نقدية بقيمة إجمالية تبلغ 31.02 مليون دينار، تمثل 20 % من القيمة الاسمية للسهم وبواقع 200 بيسة للسهم.

وقال البنك في بيان للبورصة، إن العمومية ستناقش زيادة رأس المال من 155.1 مليون دينار إلى 200 مليون دينار بتوزيع الأسهم المجانية البالغة 44.9 مليون سهم بقيمة 44.9 مليون دينار.

وأضاف أنه سيتم تمويل تلك الزيادة من الأرباح المدورة للبنك بقيمة 31.2 مليون دينار، ومن الاحتياطي الاختياري بقيمة 13.7 مليون دينار.

وكانت عمومية البنك أقرت في مارس من العام الماضي توزيع أرباح نقدية على المساهمين بنسبة 20% من القيمة الاسمية للسهم بقيمة 31 مليون دينار.

وحقق البنك أرباحاً بقيمة 40 مليون دينار عام 2015، بتراجع 10.62% عن أرباح عام 2014 البالغة 44.8 مليون دينار.

وارتفع سهم البنك بنهاية تداولات آخر جلسات الأسبوع الماضي 0.34% ليصل إلى 2.99 دينار. عمان - البيان

41.500.000.000

سجلت القيمة السوقية للبورصة المصرية خلال الأسبوع الماضي خسائر بنحو 41.5 مليار جنيه (4.67 مليارات دولار) رغم الارتفاع الجماعي للأسهم، بسبب شطب شركة أوراسكوم للإنشاء والصناعة.

وارتفعت مؤشرات البورصة المصرية بنحو جماعي في ختام تداولات نهاية الأسبوع، مدعومة بالإعلان عن تعديل وزاري في حكومة شريف إسماعيل شمل 10 وزراء، حيث صعد المؤشر الرئيسي «إي جي إكس 30» بنسبة 0.70%، تعادل 52.75 نقطة عند مستوى 7548.22 نقطة.

واتجهت تعاملات الأجانب والعرب إلى الشراء بصافي 6.8 ملايين جنيه و15.4 مليون جنيه على التوالي، مقابل صافٍ شرائي للمصريين بنحو 22.2 مليون جنيه.

وارتفع مؤشر «إي جي إكس 70» بنسبة 0.5% إلى مستوى 367.03 نقطة، وصعد مؤشر «إي جي إكس 100» بنسبة 0.32% عند مستوى 792.24 نقطة، وزاد مؤشر «إي جي إكس 50» متساوي الأوزان بنسبة 1.93% عند مستوى 1402.55 نقطة.

وقال المحلل الفني مصطفى عادل لـ«البيان» إن البورصة حققت مكاسب خلال الأسبوع؛ إلا أن هذه المكاسب اختفت بسبب عملية شطب شركة أوراسكوم، التي كان من المقرر لها أن تفقد البورصة نحو 45 مليار جنيه من إجمالي رأسمالها، ولكن البورصة أنهت الأسبوع على تراجع بنحو 41.5 مليار جنيه؛ أي إن ذلك يعني أن البورصة حققت مكاسب بنحو 3.5 مليارات جنيه.

يذكر أن لجنة قيد الأوراق المالية في البورصة المصرية وافقت في 24 فبراير 2016 على سير شركة أوراسكوم للإنشاء والصناعة في إجراءات الشطب الاختياري وفقاً لأحكام المادة 55 من قواعد القيد والمادة 74 من الإجراءات التنفيذية لها برأس مال مصدر نحو 1,044 مليار جنيه موزعًا على 208,9 ملايين سهم بقيمة اسمية قدرها 5 جنيهات للسهم الواحد، حيث جاء ذلك عقب موافقة مجلس إدارة شركة أوراسكوم للإنشاء والصناعة على شطب قيد إجمالي رأس مال الشركة المصدر شطبًا اختياريًا من جداول القيد في البورصة المصرية البالغ عددها 208.9 ملايين سهم. القاهرة - دار الإعلام العربية

سجلا 0.6% نمواً أسبوعياً رغم تراجع الأسواق المحلية

200.8 مليار قيمة قطاعي الاتصالات والخدمات

استحوذا على 27.82٪ من إجمالي القيمة السوقية للأسهم

■ أداء متميز لقطاع الاتصالات في الأسواق المحلية | البيان

أبوظبي ـ عبد الفتاح منتصر

رغم الأداء المتذبذب الذي شهدته أسواق الأسهم المحلية، والانخفاض الملحوظ في القيمة السوقية الإجمالية لأسهم الشركات المتداولة خلال جلسات الأسبوع الماضي إلا أن قطاعين رئيسيين خالفا الاتجاه العام للأسواق، وسجلا ارتفاعاً في قيمتهما السوقية، وهما الاتصالات والخدمات، حيث بلغت القيمة السوقية الإجمالية لأسهم الشركات المدرجة بالقطاعين 200.82 مليار درهم بنهاية جلسات الأسبوع الماضي مقابل 199.61 مليار درهم بنهاية الأسبوع السابق له بمكاسب أسبوعية بلغت 1.21 مليار درهم بنمو بلغ 0.6%.

ووفقاً لتحليل «البيان الاقتصادي» للإحصاءات الرسمية الصادرة عن هيئة الأوراق المالية والسلع فقد استحوذ القطاعان على ما نسبته 27.82% من إجمالي القيمة السوقية لأسهم الشركات المدرجة بأسواق الأسهم المحلية بنهاية جلسات الأسبوع الماضي التي بلغت 721.95 مليار درهم مقابل حصة بلغت 27.14% من إجمالي القيمة السوقية لأسهم الشركات المدرجة بالأسواق بنهاية جلسات الأسبوع السابق التي بلغت 735.4 مليار درهم.

مكاسب

وسجل قطاع الاتصالات مكاسب خلال الأسبوع الماضي بلغت 1.05 مليار درهم بنسبة نمو 0.57% مرتفعاً من 186.21 مليار درهم إلى 187.26 مليار درهم حيث ارتفعت حصته من ما نسبته 25.32% من إجمالي القيمة السوقية لأسهم الشركات المدرجة بأسواق المحلية إلى 25.94% من الإجمالي بنهاية جلسات الأسبوع الماضي.

وتوزعت القيمة السوقية لأسهم قطاع الاتصالات بنهاية الأسبوع الماضي بواقع 158.41 مليار درهم لمجموعة الإمارات للاتصالات «اتصالات» و28.8 مليار درهم لشركة الاتصالات المتكاملة «دو».

الخدمات

وسجل قطاع الخدمات مكاسب خلال الأسبوع الماضي بلغت 1.05 مليار درهم بنسبة نمو 0.57% مرتفعاً من 13.4 مليار درهم إلى 13.55 مليار درهم حيث ارتفعت حصته مما نسبته 1.82% من إجمالي القيمة السوقية لأسهم الشركات المدرجة بأسواق الأسهم المحلية إلى 1.88% من الإجمالي بنهاية جلسات الأسبوع الماضي.

وتوزعت القيمة السوقية لأسهم قطاع الخدمات بنهاية الأسبوع الماضي بواقع 1.31 مليار درهم لشركة طيران أبوظبي و 3 مليارات درهم لشركة أبوظبي الوطنية للفنادق و2.13 مليار درهم لشركة الفردوس القابضة و574.63 مليون درهم لشركة أمانات القابضة و574.63 مليون درهم لشركة الإمارات للقيادة و 1.81 درهم لشركة الخليج الطبية و2.16 مليار درهم للمؤسسة الوطنية للسياحة والفنادق و1.3 مليار درهم لشركة الجرافات البحرية و849.26 مليون درهم للشركة الوطنية للتبريد المركزي «تبريد».

إحصاءات

ووفقاً لإحصاءات أصدرتها هيئة تنظيم الاتصالات أول من أمس فإن عدد المستخدمين الجدد للهاتف المتحرك بالدولة بلغ خلال أكتوبر الماضي فقط نحو 390.87 ألف مستخدم جديد مقارنة بنحو 17.38 مليون مشترك بنهاية سبتمبر الماضي بنسبة نمو شهري بلغت 2.25%.

وبلغ عدد المستخدمين الجدد للهاتف المتحرك لدى شركات الاتصالات العاملة بالدولة خلال الشهور العشرة الأولى من عام 2015 نحو 811 ألف مستخدم جديد ليرتفع إجمالي عدد الاشتراكات الفعالة إلى 17.78 مليون مشترك بنهاية أكتوبر الماضي بنسبة نمو في 10 شهور بلغت نسبته 4.8% في 10 شهور مقارنة بنحو 16.82 مليون مشترك بنهاية عام 2014 الماضي.

وأوضحت الهيئة أن الاشتراكات الفعالة يقصد بها الاشتراكات التي أجرى مالكوها أو تلقوا مكالمات صوتية أو مكالمات فيديو خلال 90 يوماً سابقة لتاريخ الإحصاء أو أرسلوا رسائل نصية قصيرة أو رسائل متعددة الوسائط خلال تلك المدة حيث تعتبر اشتراكاتهم فعالة.

مستخدمون

وارتفع عدد مستخدمي الهاتف المحمول بنظام الفاتورة الشهرية خلال شهر أكتوبر الماضي بنحو 40.37 ألف مشترك ليصل إجمالي عدد المشتركين إلى 2.65 مليون مشترك مقارنة بنحو 2.71 مليون مشترك في سبتمبر الماضي.

وبلغ عدد المستخدمين الجدد للهاتف المتحرك بنظام الدفع المسبق 461.61 ألف مشترك ليرتفع العدد إلى 15.02 مليون مشترك مقارنة بنحو 14.67 مليون مشترك في سبتمبر الماضي.

وكشفت إحصاءات الهيئة عن أن معدل الانتشار الهاتف المحمول بالنسبة لعدد السكان، التي تعد من أعلى المعدلات بالشرق الأوسط، حيث بلغت النسبة 208.3 هواتف متحرك لكل 100 نسمة في الدولة بنهاية أكتوبر 2015 مقابل 204 هواتف متحركة لكل 100 نسمة بنهاية سبتمبر 2015 في مؤشر على النشاط الاقتصادي المتنامي في الدولة.

وفي ما يتعلق بعدد المشتركين في الهاتف الثابت أوضحت الإحصاءات أن شهر أكتوبر الماضي شهد نحو 3.52 آلاف مشترك جديد ليصل العدد الإجمالي للمشتركين إلى 2.15 مليون مشترك مقارنة بنحو 2 مليون و148.2 ألف مليون مشترك في سبتمبر الماضي ويوجد نحو 25.2 هاتفاً ثابتاً لكل 100 نسمة في الدولة. وفي ما يتعلق بمستخدمي الإنترنت أوضحت الإحصاءات أن شهر أكتوبر الماضي شهد دخول نحو 5.67 آلاف مشترك جديد ليصل إجمالي عدد المشتركين في الإنترنت إلى 1.16 مليون مشترك وبلغ معدل استخدام الإنترنت 13.6 مستخدماً لكل 100 نسمة.

توزيعات

أرجع خبراء ماليون الأداء الجيد لقطاعي الاتصالات والخدمات بشكل عام إلى عاملين أساسيين، يتمثل الأول في النتائج المالية الجيدة والتوزيعات المجزية التي أعلن عنها لمعظم شركات القطاعين، في حين تمثل العامل الثاني في النمو الكبير في أنشطة الاتصالات الخدمات عموماً والقطاع الفندقي بشكل عام في الدولة مع زيادة التدفقات السياحية للإمارات ما يرفع الثقة بمستقبل الاستثمار بالقطاعين.

الأداء التشغيلي الفندقي الإماراتي الأفضل إقليمياً

86.6٪ معدل الإشغال في دبي و79٪ بأبوظبي

75٪ المتوسط العام في إمارات الدولة خلال يناير

أبوظبي ـ البيان

سجل القطاع الفندقي في الإمارات أداء تشغيلياً يعد الأفضل إقليمياً من حيث العائدات والإشغال والأسعار رغم الزيادة الكبيرة التي شهدتها الطاقة الاستيعابية للقطاع، حيث تجاوز متوسط الإشغال الفندقي في إمارات الدولة خلال يناير الماضي 75% فسجلت فنادق دبي أعلى معدل إشغال قدره 86.6%، فيما بلغ معدل الإشغال في فنادق أبوظبي نحو 79% وفي فنادق رأس الخيمية نحو 64,2%، وكذلك بالنسبة لفنادق الشارقة والفجيرة، ما يؤكد الجاذبية القوية التي يتمتع بها القطاع السياحي في الإمارات.

نزلاء

وسجل عدد نزلاء فنادق أبوظبي نمواً قوياً خلال أول شهور العام الحالي وبلغ 369.27 ألف نزيل فندقي في شهر يناير 2016 مقابل 339.52 ألف نزيل فندقي في شهر يناير عام 2015 بزيادة بلغ مقدارها 29.8 ألف نزيل ونمو بلغت نسبته نحو 9%.

وأظهرت إحصاءات «هيئة أبوظبي للسياحة والثقافة» أن إجمالي الإيرادات الفندقية بالإمارة بلغ خلال يناير عام 2016 نحو 563.04 مليون درهم مقابل 571.63 مليون درهم في يناير عام 2015.

إيرادات

وأشارت إلى أن إيرادات الغرف بلغت 303.9 ملايين درهم مقابل 312.51 مليون درهم خلال يناير عام 2015 فيما بلغت إيرادات الأغذية والمشروبات 191.63 مليون درهم مقابل 193.75 مليون درهم وارتفعت الإيرادات الفندقية الأخرى بنسبة 3% وبلغت 67.52 مليون درهم مقابل 65.36 مليون درهم خلال يناير عام 2015.

غرف

وأوضحت إحصاءات «هيئة أبوظبي للسياحة والثقافة» أن عدد الغرف الفندقية بالإمارة ارتفع إلى 29.76 ألف غرفة بنهاية يناير 2016 موزعة بواقع 23.06 ألف غرفة، ضمن 109 فنادق بفئاتها المختلفة و6.7 آلاف غرفة ضمن 59 منشأة للشقق الفندقية.

يحدد مدة عمل الرؤساء التنفيذيين للمصارف بـ 9 سنوات

قرار "المركزي" المصري يثير لغطاً في البنوك

القاهرة ـ البيان

أثار قرار البنك المركزي المصري، بألا تزيد مدة عمل الرؤساء التنفيذيين للبنوك العامة والخاصة في مصر على 9 سنوات سواء متصلة أو منفصلة، موجة من اللغط والغضب داخل عدد من البنوك المصرية، وفقاً لعاملين بها.

وقال مسؤول بالبنك المركزي المصري، في اتصال هاتفي مع «مباشر»، إن القرار لم يمنع تولي الرؤساء التنفيذيين بالبنوك رئاسة بنوك أخرى، بل يمنع المكوث في المنصب لفترة طويلة، ويهدف لضخ دماء جديدة بالقطاع، وتحفيز الكفاءات.

وعن خبرات رؤساء البنوك الذين شملهم القرار، قال إنه يمكن الاستفادة منهم كمستشارين أو أعضاء بمجالس الإدارة.

وعن تدخل القرار في اختصاص الجمعيات العامة للبنوك الخاصة، أوضح أن القرار جاء وفقاً للقانون، «والمركزي مسؤول عن حماية أموال المودعين».

وامتنع عدد ممن شملهم القرار عن التعليق على قرار المركزي، وسط تأكيد مسؤولين بالقطاع المصرفي، أن عددهم يصل إلى 10 رؤساء بنوك.

مهلة

وقال المركزي في بيانه، إنه في حالة تجاوز المسؤول التنفيذي لمدة تسع سنوات، في 31 ديسمبر 2015، فإنه تمنح مهلة لبنوك القطاع الخاص، ويستمر في عمله لحين انعقاد أول اجتماع للجمعية العامة للبنك لاعتماد القوائم المالية السنوية عن العام المالي 2016، شريطة الحصول على موافقة البنك المركزي.

وقال مسؤول بالبنك العربي الأفريقي، إن المساهمين لهم الحق في عزل أو تعيين رؤساء البنوك وذلك يعتبر تدخلاً في قرارهم، متسائلاً: «طالما رئيس البنك يحقق نجاحاً وتطوراً لماذا يتم عزله»؟.

وأشار إلى أنه يجب مراجعة القرار، موضحاً قد لا تحقق القيادات الشابة نجاح السابقة بسبب خبراتها الطويلة.

رقابة

وأوضح شريف سامي رئيس هيئة الرقابة العامة المالية، أن هناك بعض الأنشطة يعلو فيها قرار الرقيب على رغبة المساهمين، مثل وضع الهيئة قواعد لمن تنطبق عليهم شروط عضوية مجالس إدارة الشركات.

وقال رئيس الهيئة، إن المركزي يضع قواعد لمن تنطبق عليهم شروط الترشح لمجالس إدارات البنوك، قبل عرض انتخابهم على الجمعيات العمومية للبنوك.

وأشار إلى أن قواعد القيد في البورصة المصرية تضع شرطاً لتولي اثنين من المستقلين عضوية مجلس إدارة الشركات المقيدة، وذلك ليس تدخلا في اختصاص الجمعية العمومية.

فرصة

وقالت بسنت فهمي مستشار رئيس بنك البركة السابق، وعضو مجلس النواب المصري، إن القرار سليم ويعطي فرصة لصعود قيادات شابة، نظرا لاستمرار عدد من الرؤساء فترات طويلة في مناصبهم.

وأضافت إن هناك مسؤولين أعمارهم كبيرة، ويستمرون في مناصبهم، رغم ظروفهم الصحية.

تجديد

قال طارق حلمي نائب رئيس بنك التنمية والائتمان الزراعي السابق، إنه لابد من تجديد دماء رؤساء البنوك، بدلاً من تجمد الأفكار وتوقف التغيير.

وعن إمكانية انتقال رئيس البنك الذي ينطبق عليه القرار إلى بنك آخر، قال «حلمي»، إن المركزي قد يصدر قراراً لاحقاً يمنع ذلك، أو يضع حداً أقصى لسن رؤساء البنوك.

يذكر أن طارق عامر عُين محافظاً للبنك المركزي في 29 نوفمبر 2015، خلفاً للمحافظ هشام رامز.

132

واصلت إتش إم إتش- إدارة الضيافة القابضة توسعها في المنطقة، بعد توقيع عقد إدارة مع شركة مزن عمان التجارية، لتشغيل فندق كورب مسقط المزن، الذي يضم 132 غرفة، ومن المتوقع أن يستقبل الفندق كورب ضيوفه بنهاية عام 2018.

وقال لوران أ. فوافنيل، المدير التنفيذي لشركة اتش إم إتش- إدارة الضيافة القابضة، إن عمان سوق تطوير رئيس بالنسبة للشركة، ونسعد أن نخطو أولى خطوات علامتنا التجارية كورب في السلطنة مع فندق كورب مسقط المزن، فصناعة الضيافة في عمان تشهد حالياً نمواً كبيراً، ونحن على ثقة من أن الفندق سيعزز حضورنا المتزايد في عمان، ويدعم محفظة فنادقنا العالمية.

وأضاف، إننا نركز على دول مجلس التعاون الخليجي خاصة الإمارات، وسلطنة عمان، والمملكة السعودية، وهدفنا أن نضاعف أربع مرات عدد الغرف الإجمالي في محفظتنا. دبي- البيان

100 %

تشارك شركات إماراتية عدة، في فعاليات الدورة الثانية من معرض الشرق الأوسط لعالم الجلود، التي تستضيفها دبي الشهر المقبل.

ويشارك مصنع الخزنة للجلود، الراعي المؤسس للمعرض، وهو مصنع الجلود الوحيد في المنطقة، الذي يتخصص في جلود الإبل القابلة للتحلل والخالية من المعادن بنسبة 100% في الفعاليات بين باقة من الشركات الوطنية، حيث ينتج المصنع الحكومي في أبوظبي ما يقرب من 4.2 ملايين قدم مربع من جلود الإبل سنوياً، ويعد من مصانع الجلود القليلة حول العالم المجهزة لإعادة تدوير حتى 80% من المياه اللازمة للإنتاج.

كما تشارك في المعرض شركة «أفريويست جنرال ترادنج»، وهي مورد من دبي للجلود الأوروبية لصناعات السيارات والديكور الداخلي في الشرق الأوسط وشمال أفريقيا، وشركة «ماريا ثلما روزالس»، وهي شركة عائلية لتصنيع الاكسسوارات الجلدية، تأسست في دبي، منذ عامين. دبي - البيان

35.000

تتواصل الاستعدادات لإقامة فعاليات «ربيع جيتكس شوبر» و«شوبر سمارت ليفينج» 2016، التي يستضيفها مركز دبي التجاري العالمي بين 30 مارس و2 أبريل، حيث تتاح الفرصة للمتسوقين للحصول على أذكى الصفقات على أحدث الأجهزة والتقنيات، كالهواتف الذكية واللوحية والحواسيب المحمولة وأجهزة التلفزيون فائقة الوضوح والأجهزة المنزلية.

ومن المقرر أن يقدم الحدث أحدث إصدارات الإلكترونيات الاستهلاكية وعروضاً ترويجية حصرية على أكثر من 35.000 منتج.

وسيحظى زوار «دورة ربيع جيتكس شوبر» و«شوبر سمارت ليفينج»، لأول مرة بفرصة ربح 50 ألف درهم نقداً كل يوم من خلال سحوبات «زُر واربح» فيما سيعود أوفر المتسوقين حظاً بسيارة ميتسوبيشي «مونتيرو» الرياضية الجديدة ذات الدفع الرباعي. كما سينال الزوار الذين ينفقون 5 آلاف درهم فرصة الفوز بواحدة من باقتي سفر قيمة كل منهما 20 ألف درهم في كل يوم من أيام المعرض وتشمل كل باقة سفر تذاكر ذهاب وعودة لشخصين مع إمكانية اختيار الوجهة والإقامة في فندق 4 نجوم . دبي - البيان

تراجع فرص العمل في المبيعات والهندسة خلال فبراير

«تقنية المعلومات» الأكثر توظيفاً في الدولة

دبي - بشار باغ

تصدر قطاع تقنية المعلومات قائمة القطاعات الأكثر توظيفاً في الإمارات خلال شهر فبراير الماضي، وذلك بحسب بيانات موقع بيت.كوم. وحل قطاع المحاسبة والتدقيق ثانياً وقطاع البيع بالتجزئة والجملة ثالثاً، فيما حل قطاع السيارات رابعاً يليه قطاع التعليم والتدريب والمكتبات في المرتبة الخامسة.

وقال سهيل المصري، نائب الرئيس لحلول التوظيف في بيت. كوم إن شهر فبراير شهد حزمة من المتغيرات الهامة، يأتي في مقدمتها دخول قطاع المحاسبة والتدقيق إلى قائمة القطاعات الأكثر توظيفاً لهذا العام.

كما سجل الشهر تراجعاً ملحوظاً لقطاع السيارات من حيث التوظيف، حيث تراجع هذا القطاع من المركز الأول في العام 2015 إلى المركز الثالث هذا العام.

ولفت إلى أن قطاعي المبيعات والهندسة قد اختفيا كلياً من قائمة أكثر القطاعات توظيفاً في الإمارات هذا العام، بعد أن احتلا المركزين الثاني والخامس على التوالي، ضمن أكثر القطاعات توظيفاً في الدولة في شهر فبراير من عام 2015.

معدلات التوظيف

وفيما يتعلق بأبرز الوظائف التي شهدت أعلى معدلات توظيف خلال شهر فبراير 2016، أشار سهيل المصري إلى أنها تتضمن الإدارة والتكنولوجيا إلى جانب كل من المحاسبة والبنوك والتمويل.

ومن أبرز التغيرات التي ظهرت على الوظائف التي شهدت أعلى معدلات توظيف خلال شهر فبراير من العام الجاري مقارنة بالشهر ذاته من العام 2015، هي ظهور وظائف التكنولوجيا ضمن قائمة الوظائف التي شهدت أعلى معدلات توظيف هذا الشهر، فيما اختفت وظائف التسويق والعلاقات العامة، حيث انحصرت كلياً من القائمة، بعد أن احتلت المركز الخامس في نهاية شهر فبراير من عام 2015.

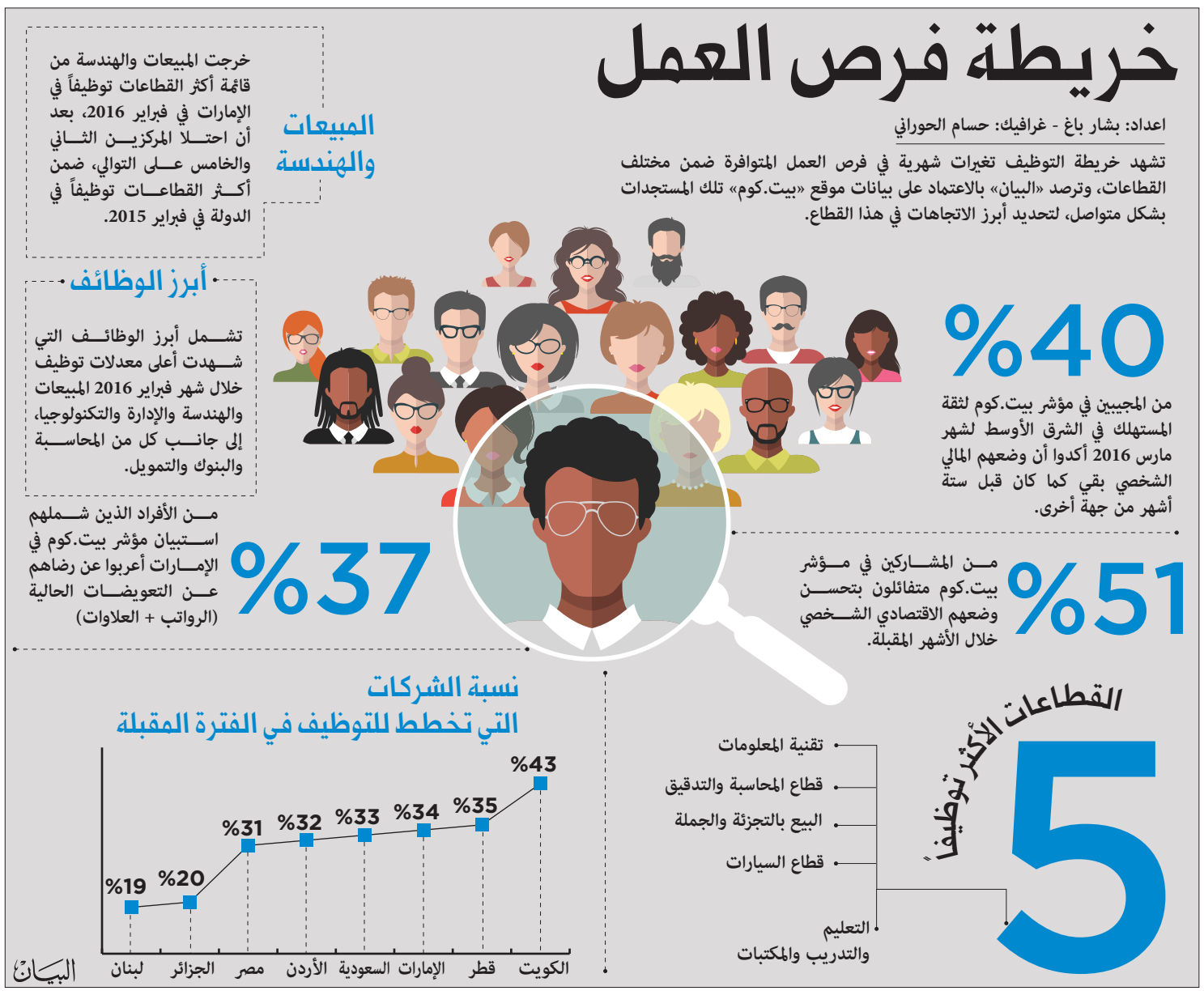

الاقتصاد الشخصي

وبالنسبة للوضع الاقتصادي الشخصي في الإمارات، أفاد 40 % من المجيبين في مؤشر بيت.كوم لثقة المستهلك في الشرق الأوسط لشهر مارس 2016، بأن وضعهم المالي الشخصي بقي كما كان قبل ستة أشهر من جهة أخرى، قال 25 % منهم إن وضعهم المالي اليوم أفضل مما كان عليه قبل ستة أشهر، في حين قال 7% إنه أصبح أسوأ.

وفيما يخص التوقعات المستقبلية، فإن توقعات المجيبين في الدولة إيجابية بشكل عام بحسب المصري، إذ يعتقد 51% منهم أن وضعهم الاقتصادي الشخصي سيتحسن خلال الأشهر المقبلة.

حركة الادخارات

وقال حوالي نصف المجيبين في الإمارات إن مدّخراتهم قد انخفضت بالمقارنة مع العام الماضي، بينما صرّح 18% منهم أن مدّخراتهم ارتفعت، في حين قال 29% إنها بقيت على حالها.

وأضاف: "أما بالنسبة لمستويات الرضا، فعبّر 37% من المجيبين في الإمارات عن رضاهم عن التعويضات الحالية (الرواتب + العلاوات)، في حين قال 42% إنهم غير راضين عن الرواتب التي يتلقونها. وفيما يتعلق بالفوائد غير النقدية، عبّر 43% من المجيبين في الإمارات عن رضاهم، و37% عن عدم رضاهم.)

سهيل المصري: الإمارات الثالثة إقليمياً في عمليات التوظيف الفترة المقبلة

خطط

احتلت الكويت المركز الأول من حيث نية الشركات فيها توظيف كوادر الأشهر القليلة المقبلة بحسب مؤشر بيت. كوم حيث أظهر أن 43 ٪ من الشركات ستقوم بالتوظيف الأشهر القادمة. وجاءت قطر في المركز الثاني واحتلت الإمارات المركز الثالث للدول التي ستشهد أكبر عدد من الوظيف الجديدة بنسبة 34٪.

نافذة للتسويق وقاطرة لإنعاش الاستثمار والسياحة

دبي عاصمة المعارض والمؤتمرات في المنطقة وشمال أفريقيا

دبي – البيان

تعتبر دبي عاصمة المعارض والمؤتمرات لمنطقة الشرق الأوسط وشمال أفريقيا، حتى أنها أصبحت يضرب بها المثل بالمناطق المجاورة لنجاح تجربتها المسماة بسياحة المعارض باستحواذها على نسبة 27% من أهم وأضخم المؤتمرات والفعاليات التي تقام بالمنطقة، خاصة منها تلك المتعلقة بقطاع العقار كونه العصب الحساس لاقتصاد الدولة.

ووعياً من الحكومة بأهمية ودور المعارض العقارية في إنعاش السوق والتعريف بعقارات دبي، لم تتوان في تنظيم معارض وحملات ترويجية محلية ودولية للتعريف بالفرص الاستثمارية الواعدة المتاحة بالإمارة وتشجيع الاستثمار بها، حيث جمعت معارض دبي العقارية الأضخم والأكبر من نوعها بمنطقة الشرق الأوسط بين الترويج للعقارات المتوسطة والفاخرة واستطاعت عبرها أن تعرف العالم إلى منتجاتها العقارية المتنوعة والمتفردة كما كان لهذه المعارض الفضل في استقطاب الاستثمارات الأجنبية وجلب رؤوس الأموال لبعث نشاط السوق.

منصة تفاعلية

وقال إسماعيل الحمادي المستشار العقاري، إن المعرض يعد قاطرة للتدفق السياحي والاستثماري وأن معرض دبي الدولي للعقارات نجح منذ أول دورة له في سنة 2006 وحتى السنة الماضية من جذب اهتمام المستثمرين متعددي الجنسيات

كما استطاع استقطاب العديد من المحافظ المالية كان لها دور في إعطاء زخم متجدد لسوق العقار من كل سنة، حيث تمكن من تسجيل صفقات عقارية مباشرة تخطت قيمتها حاجز الـ 40 مليار درهم في ظرف عشر سنوات واستقطب أكثر من 99 ألف زائر، في حين يعتبر معرض سيتي سكيب جلوبال السنوي من أكبر المعارض التي تشهدها الإمارة والمنطقة الذي بدأ يعطي ثماره منذ أولى انطلاقاته، واستطاع هذا الأخير من خلال أربعة عشرة دورة بدءاً من سنة 2002 حتى الآن أن يتحول إلى منصة مثالية ينتظرها مطورون ومستثمرون عالميون بشكل سنوي ليتبادلوا من خلالها الخبرات والأفكار المبتكرة في مجال العقار وبقدر حجم ضخامته وتأثيره على حركة السوق العقاري بدبي يشهد سيتي جلوبال من كل سنة إطلاق أحدث المشاريع العقارية وفرصاً استثمارية واعدة تلقى إقبالاً كبيراً من طرف الزوار والعملاء المحتملين.

وأضاف الحمادي أن المعارض العقارية انعكست إيجابياً على مسار سوق العقار في دبي عن طريق تغيير بوصلة الباحثين عن الاستثمار بالعقارات ولا سيما منهم الأجانب اتجاه دبي، كما أنه نجح في إثراء القطاع وتدعيمه بجلب الاستثمارات المربحة التي تصب لصالح سوق عقارات دبي، نجاحه اللافت جعل العديد من الدول والمدن بالعالم تطلق نسخاً لمعرض سيتي سكيب جلوبال مثل السعودية، الهند، تركيا والولايات المتحدة بهدف ترويج عقاراتها بنفس وتيرة نجاح دبي التي حققتها من وراء المعرض، كما يمثل معرض أبكس الخاص بالعقارات الفاخرة قاعدة ومنفذاً آخرين لاستقطاب أثرياء العالم ومحبي الوحدات العقارية الفخمة، وقد شكلت هذه المعارض في جلها منصة تفاعلية تعنى بالدرجة الأولى بالاستثمار المباشر.

معارض متنقلة

وأضاف أن استهداف المستثمر الأجنبي في عقر داره واطلاعه على الفرص الاستثمارية المتاحة بدبي عن كثب، كان له أثر إيجابي في استمرار نشاط السوق والحفاظ على نموه، إذ لم تقتصر مساعي دبي الترويجية على الداخل فقط بل تعدت ذلك إلى دول أخرى خارج المنطقة فدائرة الأراضي والأملاك لوحدها كان لها الفضل في القيام بمعارض بكل من لندن، واشنطن، مومباي، وهونغ كونغ أخيراً، كما قامت العديد من شركات التطوير بتقديم عروض ترويجية بمختلف مدن العالم نذكر منها شركة داماك التي عرضت نحو 237 نشاطاً ترويجياً شمل 72 مدينة حول العالم سنة 2015 وساهمت هذه المعارض المتنقلة بشكل كبير في بناء جسر الثقة بين المستثمرين وسوق دبي وتعزيزها في الوقت الذي نجحت فيه في استقطاب الاستثمارات الأجنبية وجذبها.

■ دبي تمتلك الخبرات لاستضافة أضخم الفعاليات العالمية | البيان

■ بنية أساسية قوية لصناعة المعارض | البيان

فرص

أكد المستشار العقاري إسماعيل الحمادي أن المعارض العقارية أمر مطلوب وضروري لتحفيز قطاع عقارات دبي وللحفاظ على زخم السوق وتدعيم جاذبيته، خصوصاً أنه من الأسواق الناشئة وغالباً ما يعتبر هذا النوع من الأسواق الوجهة المفضلة للباحثين عن الفرص الاستثمارية المربحة.

مركز إبداع الحكومة الذكية والشبكة الإلكترونية الاتحادية يفوزان بجائزتين

فازت الهيئة العامة لتنظيم قطاع الاتصالات أخيرا بجائزتين مرموقتين من مجلة «.غوف»، حيث فاز مركز إبداع الحكومة الذكية بجائزة الإبداع في مجال الخدمات الحكومية، كما فازت الشبكة الإلكترونية الاتحادية، مشروع الربط البيني بين الجهات المحلية والاتحادية بجائزة أفضل شراكة بين القطاعين العام والخاص.

وتشمل قائمة الخدمات التي يقدمها مركز إبداع الحكومة الذكية كلاً من خدمة فحص التطبيقات التي يتم تطويرها من قبل الجهات الحكومية للتحقق من معايير ومواصفات عدة منها الأمان والجودة وذلك قبل اعتمادها ضمن المتجر الإلكتروني الخاص بحكومة دولة الإمارات على منصات التشغيل المختلفة. كما يقدم المركز أيضا دورات تدريبية عدة لموظفي الجهات الحكومية وطلاب الجامعات تتضمن مواضيع عدة منها تطوير التطبيقات، وإدارة المشاريع، والتخطيط الاستراتيجي وذلك عبر قنوات مختلفة منها التدريب الذاتي، والتعلم عن بعد، أو الحضور شخصيا إلى مقر المركز في الهيئة العامة لتنظيم قطاع الاتصالات. في حين توفر الشبكة الإلكترونية الاتحادية البنية التحتية للحكومة الذكية فهي تتيح الربط البيني بين جميع الجهات الحكومية وبالتالي الاستفادة من جميع الخدمات الحكومية الذكية باستخدام كلمة مرور واسم مستخدم واحد لكل عميل. كما تساهم الشبكة بشكل كبير في خفض التكاليف التشغيلية المتعلقة بإدارة مراكز البيانات وحمايتها من الاختراقات من خلال إنشاء مركز بيانات موحد في كل من أبوظبي ودبي.

وقال حمد عبيد المنصوري، مدير عام الهيئة العامة لتنظيم قطاع الاتصالات: «تؤكد هذه الجوائز على الأهمية الاستراتيجية لهذه المشاريع ودورها البارز في توفير الأرضية الصلبة لإنجاز عملية التحول الذكي التي تم الإعلان عن الانتهاء منها من قبل صاحب السمو الشيخ محمد بن راشد آل مكتوم خلال شهر مايو الماضي. واليوم نواصل العمل من أجل تحقيق المستهدفات التي تم الإعلان عنها للمرحلة المقبلة والمتمثلة في زيادة نسبة الاستفادة من الخدمات والتطبيقات الذكية وصولاً إلى الغاية الأسمى المتمثلة في إسعاد المتعاملين». دبي - البيان

«جويك» متوقعة تغيرات في سوق العمل المحلي والخليجي ترافق اقتصاد ما بعد النفط:

طلب متزايد على مهن الطاقة المتجددة والبيئة

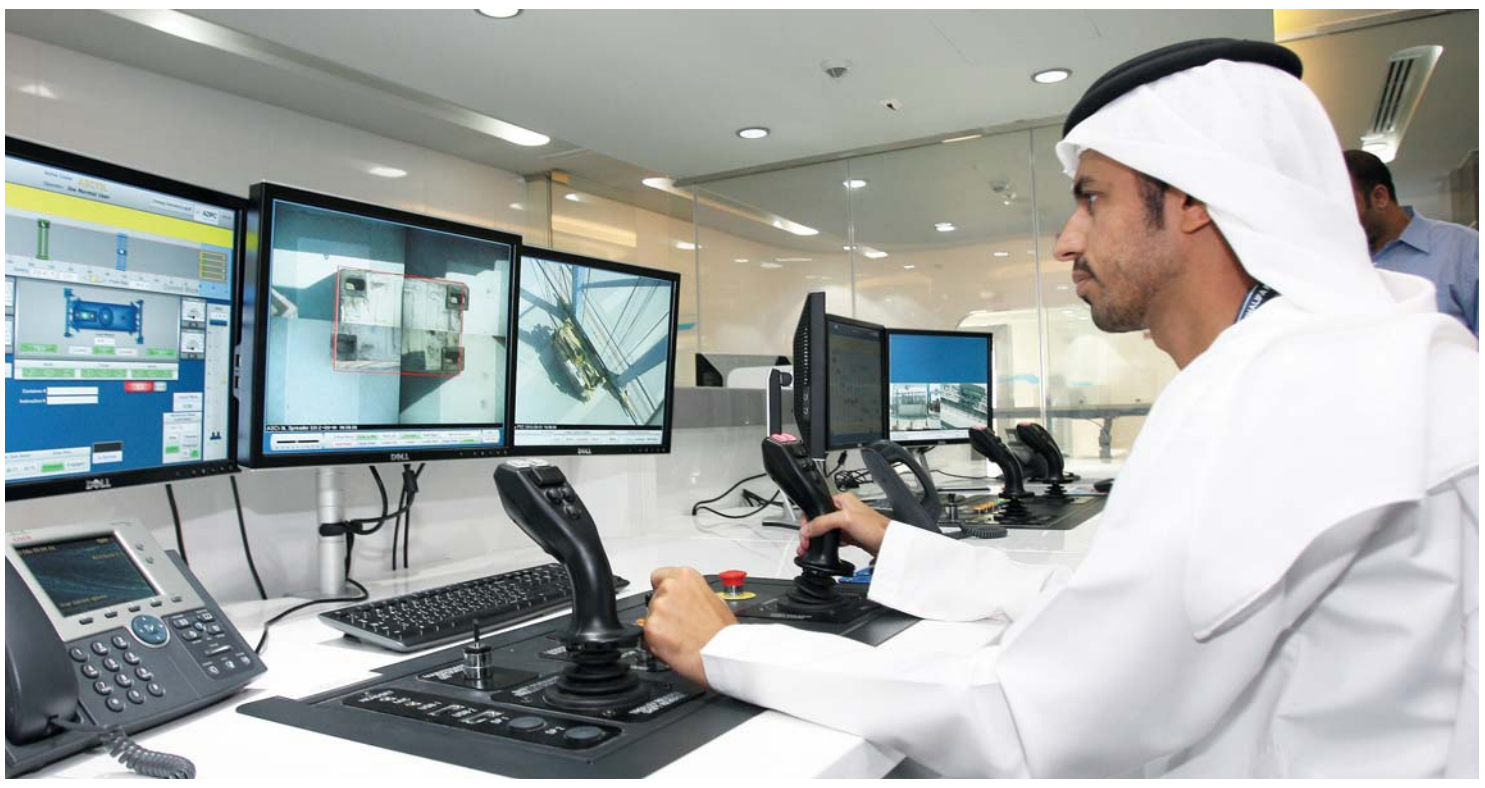

■ توسع دائرة المهن المعتمدة على التكنولوجيا الحديثة في الإمارات | البيان

ريادة الأعمال ترفع العبء عن الدولة في تأمين وظائف للشباب

المنطقة تعالج خلل العمالة على المدى القصير بشكل مُجزّأ

ضرورة تحديد حجم القوى العاملة بناءً على الاستراتيجيات الوطنية

مخرجات التعليم الحالية لا تلبي جميع احتياجات السوق

عبد العزيز العقيل: توطين صناعة الروبوت تتطلب وقتاً

دبي - وائل يوسف

مع تحول الإمارات والدول الخليجية إلى اقتصاد ما بعد النفط تبرز تحديات على مستويات عدة، إحداها تغيرات سوق العمل المترافقة مع التغيرات التكنولوجية الحاصلة، وهو ما يستوجب إعادة النظر في فرص الأعمال المستقبلية، وخصوصاً ما يتعلق بالطاقات المتجددة أو باستخدام الروبوتات في الصناعة، وهو ما يؤثر على التوطين ويطرح تساؤلات بشأن توفر الكوادر المحلية لشغل هذه الوظائف. إذ تتوقع منظمة الخليج للاستشارات الصناعية (جويك) أن يفرض الاهتمام الخليجي المتزايد بالبعد البيئي، والسعي المستمر لتطوير مصادر الطاقة المتجددة زيادة الطلب على مهن تتعلق بمجالات البيئة والطاقة، وهو الأمر الذي سيرتب تغيرات نوعية في سوق العمل الإماراتي والخليجي ترافق اقتصاد ما بعد النفط. ويجد الباحثون الاقتصاديون صعوبة في تحديد احتياجات سوق العمل لكل مهنة، كونها ترتبط بمتغيرات عدة، وتعتمد دقة توقعات احتياجات سوق العمل على جودة النماذج التطبيقية المستخدمة. علماً أن التوقعات بشأن التخصصات المطلوبة قد تدفع إلى الانخراط في تلك التخصصات بشكل مكثف، ما يخلق فائضاً بالمدى المتوسط والطويل. ووسط هذا الواقع تشكل ريادة الأعمال دوراً كبيراً في خلق فرص جديدة للشباب، خاصة في القطاع الخاص، فالقطاع الحكومي سيصل حد الاكتفاء من العمالة المواطنة.

تغيرات

سأل «البيان الاقتصادي» عبد العزيز بن حمد العقيل الأمين العام لمنظمة الخليج للاستشارات الصناعية (جويك)، حول استعداد الدول الخليجية لمواجهة هذه التغيرات، فقال: من المتوقع أن يفرض الاهتمام الخليجي المتزايد بالبعد البيئي، والسعي المستمر لتطوير بدائل للطاقة النفطية من خلال التوجه نحو استخدام مصادر الطاقة المتجددة كالرياح والشمس والمياه، ظروفاً عملية تؤدي إلى زيادة الطلب على مهن تتعلق بمجالات البيئة والطاقة، ويأتي على رأس تلك الاختصاصات الهندسة الميكانيكية والكهربائية، وهندسة الخلايا الضوئية، وهندسة طاقة الرياح، والعلوم التطبيقية، بالإضافة إلى توقع زيادة الحاجة لفنيين قادرين على التعامل مع الأجهزة والمعدات المرتبطة بتلك الأنشطة وصيانتها. أما بالنسبة لصناعات الروبوت فلا نزال بحاجة لوقت طويل لتوطينها في منطقتنا العربية، حتى وإن تمكنا من الاستعانة بخبرات خارجية لإنشاء مثل تلك الصناعة، إلا أن امتلاك ناصية التكنولوجيا في هذا المجال سوف يظل لفترة طويلة مرتبطاً بالخبرات الخارجية، خاصة في مجالات هندسة الروبوت، والالكتروميكانيك وتطوير برمجياتها، وتطوير لغات تشغيل الروبوت. بالمقابل هنالك مهن يمكن أن تزول أو يقل الطلب عليها بسبب التحول نحو اقتصاد المعرفة، مثل: عمال المصانع التي تتحول بشكل تدريجي للاعتماد المكثف على التكنولوجيا، وعمال التسويق التقليديون، وعمال التحصيل، وعمال الأرشفة التقليدية، وخدمة العملاء.

كوادر

وتثار بين خبراء التوظيف قضية توفر الكوادر الضرورية لسوق العمل محلياً أو إذا ما كان يجب جلبها من الخارج، وعن ذلك يقول الأمين العام لمنظمة الخليج للاستشارات الصناعية (جويك): تتعدد المهن الصناعية الجديدة التي يمكن إقامتها، حيث تشمل التوسع في صناعة البلاستيكيات المتطورة والهندسية، وكذلك الصناعات التي تعتمد على التقنيات الحديثة المتطورة، والصناعات المعرفية، وتقنيات المعلومات، والأجهزة الإلكترونية بأنواعها، ومعدات الاتصال، وكذلك صناعة السيارات ولوازمها، وغير ذلك. ونعتقد أن هذه الصناعات تحتاج إلى المزيد من العمالة المؤهلة بشكل جيد، وإلى كوادر علمية مدربة تدريباً عالياً، وقد يتوفر القليل منها في السوق المحلية حالياً، وبالإمكان تطوير وتنمية كوادر وطنية مؤهلة في المستقبل لريادة مثل هذه الأعمال، وذلك فيما لو تم تطوير النظام التعليمي، ودعم مناهج التعليم الفني على وجه الخصوص. ولا يوجد نقص في العمالة الصناعية على وجه العموم من حيث العدد، ولكن هناك نقص في عدد العمالة المؤهلة والمدربة بشكل عالٍ في بعض الصناعات، وخاصة في الصناعات ذات التكنولوجيا المتطورة، والصناعات المعرفية وغيرها.

ريادة

تشكل ريادة الأعمال دوراً كبيراً في خلق فرص جديدة كثيرة، خاصة في القطاع الخاص، فالقطاع الحكومي سيصل إلى حد الاكتفاء من العمالة المواطنة، وعلى المدى الطويل سيكتفي تماماً، ولذلك يرى الأمين العام لمنظمة الخليج للاستشارات الصناعية (جويك)، أنه لا بد من خلق ثقافة ريادة الأعمال لدى الشباب المواطنين.

احتياجات

وفيما إذا كان بالإمكان تقسيم حاجات السوق إلى فترات زمنية، يقول العقيل إن الباحثين الاقتصاديين يجدون عادة صعوبة في تحديد احتياجات سوق العمل من الأيدي العاملة لكل مهنة من المهن، كونها ترتبط بمتغيرات عدة، من أهمها التطورات التكنولوجية المتسارعة، وتفاوت النمو في الأنشطة الاقتصادية التي ترتبط بها تلك التخصصات، وتعدد الاختصاصات المطلوبة في كل نشاط واختلافها من منشأة لأخرى. وتعتمد دقة توقعات احتياجات سوق العمل على جودة النماذج التطبيقية المستخدمة، إلا أنه يمكن أحياناً تحديد التوجه نحو مهن معينة يتطلبها سوق العمل على المدى القصير، فعلى سبيل المثال يتطلب سوق العمل الخليجي في المجال الصناعي حالياً تخصصات الهندسة الدقيقة، مثل هندسة الكيماويات والالكتروميكانيك، والخلايا الشمسية، والهندسة الذرية، والهندسة الصناعية، وتخصصات التسويق الإلكتروني، وهندسة البرمجيات، وأنظمة المعلومات، والهندسة الغذائية، والهندسة الكيميائية، بالإضافة إلى ضرورة إتقان جميع أصحاب التخصصات استخدام الحاسب الآلي والأنظمة المحسوبة في مجال عملهم. إلا أن التوقعات بشأن التخصصات المطلوبة في سوق العمل قد تدفع القوى العاملة إلى التوجه نحو الانخراط في تلك التخصصات بشكل مكثف، مما يخلق فائضاً في سوق العمل على المدى المتوسط والطويل. ويتم عادة تحديد حجم القوى العاملة والاحتياجات التدريبية اللازمة لتلبية متطلبات سوق العمل، في ضوء الأهداف والاستراتيجيات الوطنية التي تتبناها الدول.

القوة الناعمة

تشارك النساء في خارطة العمل الجديدة، ويرى عبد العزيز بن حمد العقيل أنهن استطعن تحقيق درجات علمية عالية في تخصصات مختلفة، خاصة في مجال الطب والعلوم التطبيقية والهندسة، وجميع هذه التخصصات مطلوبة في سوق العمل الحالية والمستقبلية، وستعطي للمرأة فرصة كبيرة في المساهمة في خارطة الأعمال الجديدة، ولكن هناك حاجة إلى تعزيز دور المرأة في مجال ريادة الأعمال، وخاصة في مجالات الاستثمار الصناعي والتقني، والتي لها انعكاسات إيجابية على الاقتصاد المعرفي والصناعة المعرفية.

توطين

ويرى العقيل أن توطين الوظائف مسألة استراتيجية لدول المنطقة، ولكن قبل ذلك على الدول أن تحدد القطاعات الاقتصادية ذات الأولوية للعمالة المواطنة، وأن تضع لها استراتيجيات وطنية لسوق العمل، تعمل على تحقيق التوازن بين مخرجات التعليم للمواطنين والوظائف المطلوبة لسوق العمل بالنسبة لعمالة المواطنة. وتعمل دول المجلس حالياً على معالجة الخلل، ولكن ليس بشكل شامل أو على المدى الطويل، بل تصنع حلولاً على المدى القصير وعلى نحو مُجزّأ.

التعليم

وحول قدرة مخرجات التعليم المحلية على تلبية احتياجات سوق العمل الحالية والتغيرات المتوقعة فيها، وهل توجد مؤسسات أخرى غير الجامعات تقدم التعليم والتدريب اللازم لسد الفجوة إن وجدت، يقول العقيل إن مخرجات التعليم المحلية الحالية لا تلبي جميع احتياجات السوق المحلية في المنطقة، على الرغم من أن النظام التعليمي بدأ بتنويع الاختصاصات في الجامعات في العقد الأخير، حيث تم التركيز على تخصصات مثل: الهندسة، والاقتصاد، والعلوم الطبية، والطاقة، والبيئة، وعلوم الحاسب الآلي. والخريجون من هذه التخصصات قد ساهموا في تقليل الفجوة إلى حد ما بالنسبة لحاجة السوق المحلية الحالية، ولكن لا يغيب عنّا أن هناك متطلبات وتخصصات جديدة لسوق العمل المحلية، تفرضها توجهات دول المجلس للاقتصاد المعرفي والصناعات المعرفية. لا بد للنظام التعليمي ومراكز التدريب من أن تضع خططها المستقبلية، بحيث تلبي احتياجات سوق العمل الجديدة والمستقبلية، للتحول للاقتصاد المعرفي، الذي يساعد على نمو القطاعات ذات القيمة المضافة العالية.

تحول إماراتي واضح نحو اقتصاد المعرفة

14724 موظفاً بالتكنولوجيا الصناعية في الدولة 2015

دبي ـ البيان

حول المهن التي يتوقع أن تزداد حاجة السوق إليها في الإمارات، قال عبد العزيز بن حمد العقيل: بدأ العالم منذ عقود بالانتقال من الاقتصاد التقليدي إلى اقتصاد المعرفة، وقد تسارعت وتيرة هذا التحول مع التطور الهائل في مجال التكنولوجيا والاتصالات ونظم المعلومات المحوسبة. فقد أصبحت المعرفة تشكل المكون الأساسي في العمليات الإنتاجية، سواء السلعية أو الخدمية. وقد كانت دولة الإمارات سبّاقة في هذا المجال، واحتلت المرتبة 23 (من أصل 143 دولة) عالمياً، والمرتبة الأولى على باقي دول الخليج من حيث مدى الجاهزية لتكنولوجيا المعلومات

تكنولوجيا

وأضاف: تمكنت الإمارات بسرعة قياسية من إدخال مفهوم الحكومة الإلكترونية وتطبيقها في كثير من مؤسساتها وإجراءاتها الحكومية، وتسارعت وتيرة استخدامها للتكنولوجيا في العمليات الإنتاجية بشكل كبير، وخصوصاً في العقدين الأخيرين، وتقدر واردات الإمارات من الصناعات التكنولوجية بأكثر من 15 مليار دولار سنوياً من الولايات المتحدة الأميركية وحدها. وتشهد الإمارات إطلالة مكثفة على فضاء التطورات التكنولوجية العالمية، حيث توسعت مجالات استيعاب التكنولوجيا الحديثة في جميع الأعمال، بما فيها مراكز الأبحاث والتعليم ومراكز التصنيع والتجارة وخدمات الأعمال. ويتوقع أن تتطور القدرات البشرية وبيئة الأعمال فيها لتستوعب تلك التطورات بشكل مستمر، وعملت حكومتها بناءً على استراتيجياتها الوطنية الشاملة على تطوير سوق العمل بما يواكب متطلبات الاقتصاد المعرفي، وربط جميع القطاعات بهيكل تعليمي متطور للموارد البشرية الوطنية لتلبية احتياجات سوق العمل، وإيجاد فرص عمل لها، خصوصاً في القطاع الخاص.

■ "المعلوماتية" تغير المشهد الاقتصادي | البيان

مهارات

وتابع: لا شك أن الاعتماد المتزايد على التقنيات الحديثة في العمليات الإنتاجية والتعامل معها والاستفادة منها بشكل يحقق المنافسة بات يتطلب مهارات فنية معينة عالية، خصوصاً في المجالات الهندسية والتطبيقية، وتكنولوجيا المعلومات، والصناعات التقنية، والطاقة النووية والمتجددة، والتجارة الإلكترونية، والأمن الإلكتروني، والأرشفة الرقمية، وتصميم البرامج المعلوماتية، وبرمجة التطبيقات الذكية، والحاضنات العلمية والتكنولوجية، لذلك من المتوقع أن يزداد الطلب على هذه المهن محلياً وعالمياً وبشكل متسارع.

أعداد

وفيما يتعلق بأعداد العاملين في القطاع التكنولوجي بدولة الإمارات، أجاب: تفيد البيانات المتوفرة لدى «منظمة الخليج للاستشارات الصناعية» أن إجمالي عدد العاملين في القطاع التكنولوجي الصناعي، قد بلغ عام 2015 نحو 14724 عاملاً وموظفاً. وهذا القطاع يعتمد على المعرفة، ويحتاج إلى توفر العمالة الفنية المدربة والمؤهلة بنسبة عالية، والتي تشمل صناعة المواد الصيدلانية والمنتجات الدوائية، كما تشمل صناعة الحواسيب والمنتجات الإلكترونية والبصرية ومعدات الاتصال، ومعدات القياس والاختبار والتحكم، ومعدات التصوير الفوتوغرافي، كما يمكن أن تشمل صناعة المعدات الكهربائية، مثل: المحركات والمولدات والمحولات الكهربائية، وأجهزة توزيع الكهرباء والتحكم فيها، وكذلك الألياف البصرية، والكابلات الإلكترونية، ومعدات الإضاءة، كما تشمل صناعة البلاستيكيات الهندسية والمتطورة، وغيرها.

أكاديمية روّاد الأعمال المميّزين تكرم أحمد بن سعيد

نال سمو الشيخ أحمد بن سعيد آل مكتوم، رئيس مؤسسة مطارات دبي ورئيس هيئة الطيران المدني بدبي والرئيس الأعلى الرئيس التنفيذي لطيران الإمارات والمجموعة، تكريما من قبل «أكاديمية روّاد الأعمال المميّزين» التابعة لكليّة بابسون، لينضمّ بذلك إلى مجموعة النخبة من رواد وقادة الأعمال العالميين في أول قاعة مشاهير خاصّة بريادة الأعمال في العالم.

ونظمت كليّة بابسون - المصنفة كأول كلية لتدريس ريادة الأعمال من قبل فايننشال تايمز ويو إس نيوز والتقرير العالمي ومجلة إنتربرينور - المؤتمر الإقليمي السنوي الثاني بابسون كونكت: وورلدوايد، الذي استمرّ ليومين في منتجع فور سيزونز وتضمن جلسات وندواتٍ حول «ريادة الأعمال بكافّة أشكالها» قام بتقديمها كوكبةٌ من رجال الأعمال العالميين المعروفين. حيث جرى تكريم سمو الشيخ أحمد بن سعيد آل مكتوم بوصفه العضو الأحدث في أكاديمية روّاد الأعمال المميّزين خلال الحدث.

وقالت كيري هيلي، رئيسة كلية «بابسون»: «نتشرّف بانضمام سمو الشيخ أحمد بن سعيد آل مكتوم إلى أكاديمية روّاد الأعمال المميّزين، ونتوقع النجاح المستمر لمطارات دبي وطيران الإمارات ومجموعة الإمارات خلال السنوات العديدة المقبلة».

وقام مجموعة من المتحدثين البارزين، خلال قمة الأعمال العالمية التي استمرّت ليومين، بإلقاء كلمات لمناقشة آخر التوجهات في ما يخصّ الشركات العائلية التي تتوارثها الأجيال وريادة الأعمال في منطقة الشرق الأوسط وشمال إفريقيا وريادة أعمال وسائل الإعلام الجديدة ورائدات الأعمال من السيّدات وبطالة الشباب والأعمال المستدامة والمسؤولية الاجتماعية للشركات.

وقد تمّ اختيار دبي كموقع لاستضافة فعاليات كلية بابسون العالمية والسنوية، نظراً لعلاقات الكلية القوية مع دول مجلس التعاون الخليجي، وبفضل مكانة المدينة المرموقة كمحور اقتصادي في منطقة الشرق الأوسط، ولأنّها واحدةٌ من أكثر المدن حيويةً وابتكاراً ودعماً للأعمال التجارية.

دبي – البيان

اجتماع بين وزارة الاقتصاد و«يو بي أي بنكا» لتعزيز التعاون

بحث توسيع الاستثمارات الإيطالية في الإمارات

دبي – البيان

التقى عبد الله آل صالح وكيل وزارة الاقتصاد لشؤون التجارة الخارجية والصناعة، مع اندريا مولتراسيو رئيس مصرف (يو بي أي بنكا) الإيطالي والوفد المرافق له بحضور ليبيريو ستيلينو السفير الإيطالي لدى الدولة. وبحث الجانبان خلال اللقاء الإمكانات الاستثمارية والفرص المتاحة بمختلف القطاعات الاقتصادية لتعزيز وتوسيع تواجد الاستثمارات الإيطالية بالدولة.

جاء اللقاء على هامش زيارة رئيس البنك الإيطالي ووفد من الإدارة العليا بالبنك لافتتاح المكتب التمثيلي للبنك في دبي. وحضر اللقاء الدكتور أيمن إبراهيم مستشار وزير الاقتصاد للسياسات والتعاون الدولي، وطارق المرزوقي مدير إدارة الاتصال الحكومي بالوزارة، فيما ضم الوفد الإيطالي كلا من روسيللا ليبدي نائبة المدير العام للبنك وأمبرتو برناردو نائب رئيس البعثة الاقتصادية والتجارية بسفارة إيطاليا لدى الدولة.

واستعرض اللقاء عدداً من الفرص الاستثمارية المتاحة بالدولة في القطاعات ذات الاهتمام المشترك بالتركيز على تعزيز التعاون في قطاع المشروعات الصغيرة والمتوسطة، بالاستفادة بمذكرات التفاهم والتعاون التي تجمع البلدين في هذا الشأن، والتي تم التوقيع عليها خلال الاجتماع الأخير للجنة الاقتصادية المشتركة بين البلدين.

■ عبدالله آل صالح خلال لقائه مع الوفد الإيطالي | البيان

مشروعات

وأكد عبد الله آل صالح وكيل وزارة الاقتصاد لشؤون التجارة الخارجية والصناعة، خلال اللقاء، عمق علاقات الصداقة والشراكة التي تربط البلدين الصديقين وما يجمعهما من مصالح مشتركة، لافتا إلى وجود العديد من المشروعات التنموية بالدولة والتي تحمل فرصا واعدة للمستثمرين الإيطاليين، لاسيما في ظل العديد من التجارب الناجحة للشركات الإيطالية العاملة بالدولة.

وتابع آل صالح أن دولة الامارات حددت خلال المرحلة المقبلة عددا من القطاعات التي تحتل أولوية في توجهاتها الحكومية نحو استقطاب الاستثمارات الأجنبية، والتي تخدم رؤية الدولة في بناء اقتصاد مستدام، وهي الطاقة المتجددة والتكنولوجيا والنقل والصحة والفضاء والمياه والتعليم، مشيرا إلى امتلاك الجانب الإيطالي العديد من الخبرات المميزة في هذه القطاعات ما يفتح آفاقا أوسع للتعاون المشترك ويدفع العلاقات التجارية والاقتصادية بين البلدين نحو مزيد من التقدم والنمو.

تخصيص

قال اندريا مولتراسيو رئيس البنك الإيطالي، إن اختيار دبي لفتح المكتب التمثيلي يأتي من منطلق الأهمية التي تحتلها المدينة كوجهة جاذبة للأعمال، مشيرا إلى أن البنك سيخصص 20% من القروض للمشروعات الصغيرة والمتوسطة.

توقعات

وأضاف آل صالح إن افتتاح البنك الإيطالي مكتبا تمثيليا له في دبي، يعطي دفعة قوية لحجم الاستثمارات الإيطالية بالدولة، متوقعا أن تشهد المرحلة المقبلة مزيداً من النمو في أعداد الشركات الإيطالية العاملة بالإمارات، وسيرفع من الإمكانات الاستثمارية للجانب الإيطالي على كافة المستويات، بما يخدم تعزيز العلاقات التجارية وتحديدا للأعمال الصغيرة والمتوسطة والتي تحتل اهتماما مشتركا بين البلدين.

وأوضح أنه في المقابل فإن تواجد البنك داخل دولة الإمارات يفتح له منافذ على العديد من الأسواق سواء على مستوى المنطقة أو العالم، إذ نجحت الإمارات في ترسيخ مكانتها كمركز دولي للمال والأعمال.

قناة السويس تسعى إلى استقطاب الاستثمارات الإماراتية

■ قناة السويس تستهدف جذب الاستثمارات العالمية | البيان

تروّج مشروعاتها خلال جولة في الدولة والسعودية واليابان وفرنسا وكوريا

القاهرة– دار الإعلام العربية

دعا رئيس الهيئة العامة للمنطقة الاقتصادية لقناة السويس، أحمد درويش، المستثمرين والشركات في الإمارات إلى الاستثمار في مشروعات محور قناة السويس.

وكشف في تصريحات خاصة لـ«البيان»، عن قيامه بجولة ترويجية واسعة نهاية شهر مارس الجاري في كل من الإمارات والسعودية واليابان وفرنسا وكوريا الجنوبية؛ للترويج للمشروعات والفرص الاستثمارية بمحور قناة السويس.

وتخطط الحكومة المصرية لإقامة أكبر مركز دولي للصناعة والخدمات اللوجيستية بالقرب من القناة لجذب استثمارات أجنبية.

وقال درويش: إنه من المقرر أن يتم توقيع عدة اتفاقيات مبدئية أولية خلال تلك الزيارات الترويجية، موضحًا أن الترويج في مجمله لتوضيح العوامل الجاذبة في منطقة قناة السويس ومحورها للمسؤولين والمستثمرين العرب والأجانب، وبالتالي مساعدتهم على دراسة إمكانية بدء تنفيذ عدة مشروعات هناك.

■ أحمد درويش

وأكد أن الدول التي سيتم الترويج فيها، وعلى رأسها الإمارات والسعودية سيصبح تواجدها مؤثرًا في منطقة قناة السويس، خاصة أنها تمتلك استثمارات كبيرة ومعروفة في مصر، متوقعاً أن يتم التوسع في هذه الاستثمارات بمنطقة القناة، حيث ستتضمن طابعًا اقتصاديًا خاصًا يلائم كون المنطقة بمثابة ميناء عالمي ومحطة مرور تجارية كبيرة.

شراكة

وأعرب عن تفاؤله بأن يكون المستثمرون العرب من أكبر المتواجدين في مشروعات المحور، باعتبارهم شركاء في تنمية الدولة.

وعن المزايا المقدمة للمستثمرين في المنطقة، قال رئيس الهيئة العامة للمنطقة الاقتصادية لقناة السويس إنها تتسم بنظام إجراءات خاص، بعيدًا عن النظام الروتيني المتبع في مصر، حيث يتم إنجاز إجراءات الاستثمار خلال أقل من أسبوع، بالإضافة إلى تقديم كل المزايا على القوانين الخاصة بالعمل والأراضي، وكذلك فرض ضرائب مناسبة تتم دراسة هيكلها الآن من قبل وزارة المالية وسيتم الإعلان عنها قريبًا.

وتنقسم المنطقة الاقتصادية في القناة على النحو التالي: في الشمال يوجد ميناء غرب بورسعيد، وشرق بورسعيد، وتوجد فيها منطقة مخصصة للمشروعات الصناعية واللوجيستية والسكنية، والمنطقة الثانية غرب القنطرة (شمال الإسماعيلية وقريبة من الدلتا)، والمنطقة الثالثة شرق الإسماعيلية (داخل سيناء)، والمنطقة الرابعة في السخنة، ويوجد فيها موانئ الأدبية والسخنة والطور والعريش.

أنفاق

تم البدء في حفر الأنفاق تحت القناة، سيتم الانتهاء من العمل فيها وتدشينها بالكامل خلال 3 سنوات، لتصبح المنطقة ميناء استراتيجيًا متكاملًا يربط الخارج والداخل معًا.

شركة الإسمنت الوطنية.ش.م.ع.
National Cement Co. p.s.c.

دعوة الجمعية العمومية

يتشرف مجلس إدارة شركة الإسمنت الوطنية (ش. م. ع) بدبي بدعوة السادة المساهمين لحضور اجتماع الجمعية العمومية وذلك في تمام الساعة الحادية عشرة من صباح يوم السبت 2016/4/16 في مقر الشركة الكائن بدبي- شارع الشيخ زايد- القوز الصناعية.

للنظر في جدول الأعمال التالي:

1. سماع تقرير مجلس الادارة عن نشاط الشركة وعن مركزها المالي وتقرير الحوكمة عن السنة المنتهية في 2015/12/31 والمصادقة عليهما.
2. سماع تقرير مدقق الحسابات عن السنة المالية المنتهية في 2015/12/31 والمصادقة عليه.
3. مناقشة ميزانية الشركة وحساب الأرباح والخسائر عن السنة المنتهية في 31 /2015/12 والمصادقة عليهما.
4. النظر باقتراح مجلس الادارة بتوزيع أرباح نقدية عن عام 2015 بنسبة (25٪) من قيمة الأسهم الإسمية.
5. إبراء ذمة أعضاء مجلس الإدارة عن السنة المالية المنتهية في 2015/12/31 أو عزلهم ورفع دعوى المسؤولية عليهم حسب الأحوال.
6. إبراء ذمة مدققي الحسابات عن السنة المالية المنتهية في 2015/12/31 أو عزلهم ورفع دعوى المسؤولية عليهم حسب الأحوال.
7. الموافقة على مكافأة مجلس الإدارة عن السنة المنتهية في 2015/12/31.
8. تعيين مدقق حسابات لعام 2016 وتحديد أتعابه.

قرار خاص

9- الاطلاع والموافقة على تعديل عقد التأسيس والنظام الأساسي للشركة ليتوافق مع أحكام القانون الاتحادي رقم 2 لسنة 2015 وذلك بعد موافقة الجهات المختصة.

الحضور وتوزيع الأرباح

1. يجوز لمن له حق حضور الجمعية أن ينيب عنه من يختاره من غير أعضاء مجلس الإدارة بمقتضى توكيل خاص ثابت بالكتابة ويجب ألا يكون الوكيل لعدد من المساهمين حائزاً بهذه الصفة على أكثر من (5٪) خمسة بالمئة من رأس مال الشركة، ويمثل ناقصي الأهلية وفاقديها النائبون عنهم قانونا.
2. للشخص الاعتباري أن يفوض أحد ممثليه أو القائمين على إدارته بموجب قرار من مجلس إدارته أو من يقوم مقامه، ليمثله في الجمعية العمومية للشركة، ويكون للشخص المفوض الصلاحيات المقررة بموجب قرار التفويض.
3. يكون مالك السهم المسجل في يوم الخميس الموافق 2016/04/14 هو صاحب الحق في التصويت في الجمعية العمومية.
4. يكون صاحب الحق في الأرباح هو مالك السهم المسجل في يوم الثلاثاء الموافق 2016/04/26.
5. يمكن للمساهمين الاطلاع على البيانات المالية للشركة وتقرير حوكمة الشركة والتعديلات المقترحة على النظام الأساسي من خلال الموقع الالكتروني للشركة WWW.NATIONALCEMENT.AE والموقع الإلكتروني لسوق دبي المالي.
6. لا يكون انعقاد الجمعية العمومية صحيحاً إلا إذا حضره مساهمون يملكون أو يمثلون بالوكالة ما لا يقل عن (50٪) من رأسمال الشركة، فإذا لم يتوافر هذا النصاب في الاجتماع الأول فإنه سيتم عقد الاجتماع الثاني بتاريخ 2016/04/23 في نفس المكان والزمان.
7. على المساهمين تحديث بيانات الاتصال الخاصة بهم وعناوينهم لدى السوق المالي المدرجة فيه أسهم الشركة للتأكد من استلام الأرباح على النحو الأنسب حيث إنه في حال توزيع الأرباح فإن ذلك سيتم عن طريق السوق المالي.
8. القرار الخاص هو القرار الصادر بأغلبية أصوات المساهمين الذين يملكون ما لا يقل عن ثلاثة أرباع الأسهم الممثلة في اجتماع الجمعية العمومية للشركة المساهمة.

رئيس مجلس الادارة
السيد / عبد الله أحمد الغرير

الصين وروسيا منافسان لسوق طائرات الممر الواحد

تتجه روسيا والصين إلى الدخول للمنافسة بقوة على سوق الطائرات الصغيرة ذات الممر الواحد والتي تتراوح سعتها بين 150 200- راكب.

ويقول تقرير فلايت غلوبال ان الطائرات الصغيرة ذات الـ 150 مقعداً والمزودة بمحركات من الجيل الجديد ستأخذ حصتها في السوق خلال العام الجاري مع استعداد الصين لإطلاق اولى طائراتها المصنعة محليا كوماك سي 919 فيما تستعد روسيا لتجربة طائرتها من طراز ايركوت ام سي 21 وهي الطائرة التي تعمل بمحرك من برات اند ويتني.

ورغم أن الطائرتين تعملان بمحركات من صناعة غربية لكن وجود الدولتين في سوق التصنيع يمثل تحولاً في هذا السوق الذي احتكرته شركات التصنيع الغربية.

وتتشابه كلتا الطائرتين من حيث توزيع المقاعد مع طائرة ايرباص 320 بوجود 6 مقاعد كل صف في مقصورة الطائرة وكلتاهما مزودتان بأحدث التقنيات والأنظمة.

وتتسع طائرة سي 919 الصينية لـ 156 مقعداً في صفين داخل مقصورة القيادة ويمكن استيعاب 180 مسافراً في سعتها القصوى ويمكن تصغير سعة مقصورة القيادة أو تكبيرها وفقا للطلب.

أما الطائرة الروسية ايركوت ام سي 21 فهي تتسع لـ 163 مسافراً في صفي مقاعد وقد تتسع لـ 211 راكباً وفق التقسيم الكثيف.

وتلقت كلتا الطائرتين طلبيات من السوق المحلي في الصين وروسيا وسواء من شركات الطيران او شركات التأجير حيث تلقت الشركة الروسية المصنعة طلبيات بـ 181 طائرة من 8 شركات بما فيها 50 طائرة لشركة ايروفلوت الروسية و 79 طائرة طلبات اختيارية.

أما شركة كوماك الصينية فبلغت طلبياتها 282 طائرة للطراز سي 919 من 13 شركة منها 10 طائرات في الصين و 20 طائرة من شركة بوك افييشن في سنغافورة.

وإذا ما تمكنت الطائرتان من انجاز الرحلات الاختبارية وفق مواعيدها المقررة فإن كلتيهما ستدخلان الخدمة خلال عامين من الآن.

وعلى الورق فإن الطائرتين تعززان المنافسة الاقتصادية مع طائرات ايرباص 320 وبوينغ 737 ماكس. دبي - البيان

المشاركة في المعلومات أبرز المحاور

الطيران نحو استراتيجية ضد التهديد الإلكتروني

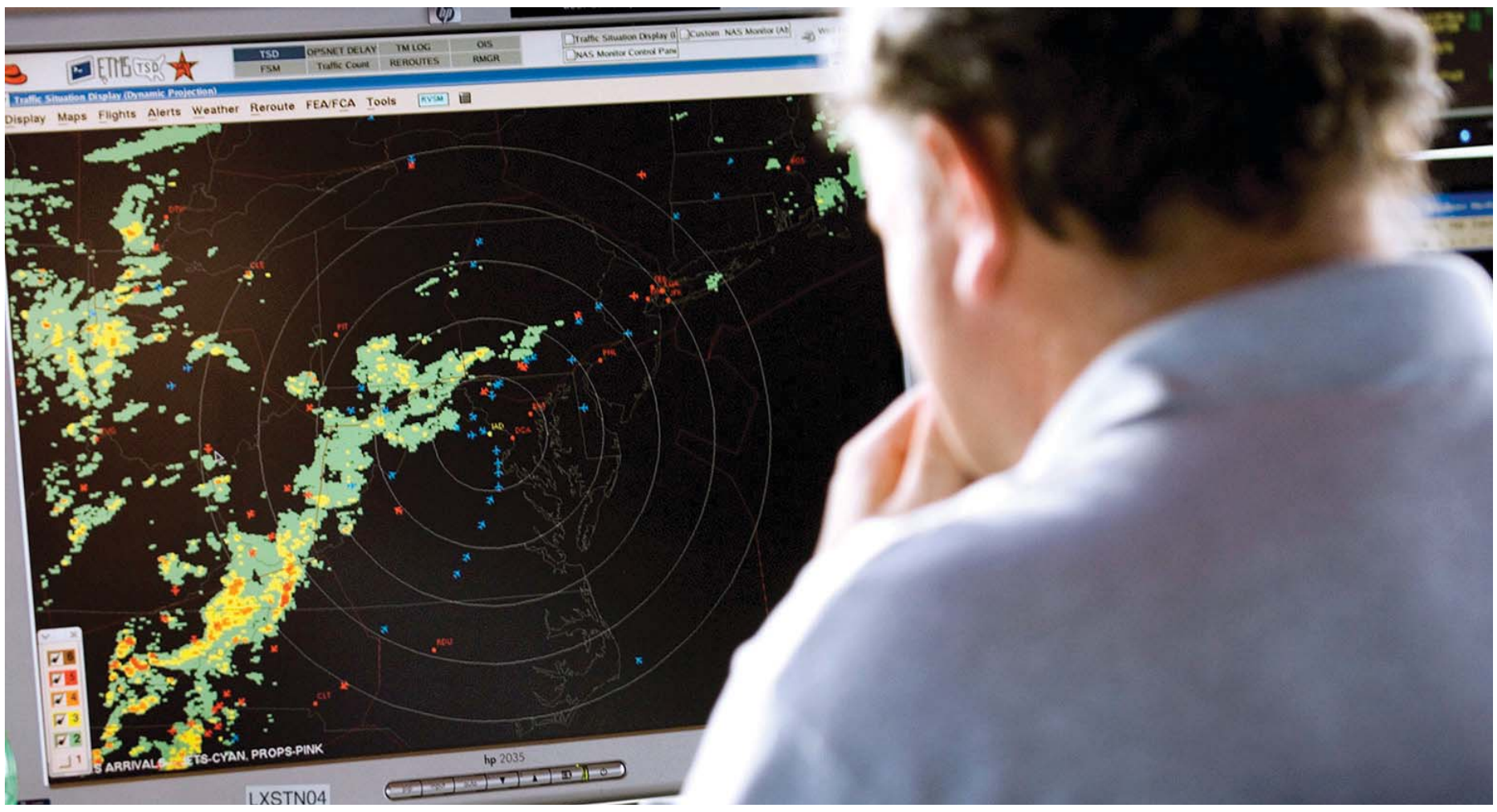

■ الهجمات الإلكترونية خطر متصاعد ضد الطيران

دبي - البيان

تبقى صناعة الطيران المدني واحدة من بين الأنشطة الاقتصادية الأكثر تعرضاً للتهديد وخاصة زمن التهديدات الإلكترونية التي باتت هاجساً يجتاح الجميع.

وتقول كارولينا راميريز المدير العالمي لأمن الطيران في الاتحاد الدولي للنقل الجوي اياتا إن الاستفادة من الدروس والتعلم من الهجمات الإلكترونية السباقة ستسمح للقطاع بمنعها مستقبلاً وهذا يتطلب مشاركة أوسع للمعلومات.

وقالت راميريز إن مسألة تسرب المعلومات باتت في ارتفاع والبرامج الخبيثة تتزايد أعدادها سنويا بالملايين وتصل خسائر الهجمات الإلكترونية على مستوى العالم إلى اكثر من 460 مليار دولار سنوياً.

لكن اياتا تشير إلى ان قطاع الطيران لا تقتصر خسارته على المال فقط بل ان القطاع يعتمد بشكل رئيس على التقنية مما يزيد من فرص خطورة هذه الهجمات على سلامة وامن الصناعة ككل بما فيها المسافرون وعمليات الشركات والمطارات وانعكاس ذلك على سمعة القطاع بشكل عام. وخلال العام الماضي تعرض على الأقل 5 شركات طيران ومطاران لهذه الهجمات.

وتشير راميريز أن الدروس المستفادة من هذه الأحداث تعطي القطاع مصادر معلومات جيدة تساعد شركات الطيران وسلسلة التوريد لتقييم المخاطر وتجنبها في المستقبل.

وتؤكد اياتا ان الاتصالات وتبادل المعلومات يعدان ابرز المحاور في وضع استراتيجية مكافحة الهجمات الإلكترونية اضافة إلى ادارة الأزمة وهذه الاستراتيجية تساعد الناقلات في عملية المكافحة وتضع حلولا ناجعة لها.

وتشير راميزيز في هذا المجال إلى اهمية تبادل المعلومات سواء على المستوى الداخلي للشركة او بين شركات الطيران في العالم والمطارات وحتى مصنعي الطائرات وخدمات الملاحة الجوية بحيث يصب كل ذلك عبر قناة رسمية تؤدي إلى تعزيز معايير السلامة.

وأكدت ان هناك مجالات واسعة للعمل ما زال علينا القيام بها في هذا المجال خصوصا ان مسألة تبادل وتشارك المعلومات ما زالت عملية لم تنضج بعد كما هي الحال في القطاعات الاخرى مثل القطاع المصرفي مثلا موضحة انه وفي حال نجحت صناعة الطيران في تحقيق هذا الهدف وهو تبادل المعلومات ستكون النتيجة واضحة في مكافحة تلك الهجمات.

وقالت ان شركات الطيران مطالبة اليوم بالعمل معا وليس بشكل منفصل خصوصا انها تواجه نفس الأخطار ونفس التحديات.

وتشير اياتا ان العمل بشكل منفصل مكلف للغاية ويحمل الكثير من المخاطر في عالم بات اكثر ترابطا اليوم بفضل التكنولوجيا الحديثة التي يعتمد عليها كثيرا قطاع الطيران. والخسائر ستكون مكلفة للجميع سواء المطارات او شركات الطيران او الموردين وحتى مصنعي الطائرات والجهات الاخرى ذات العلاقة داعيا شركات الطيران إلى العمل فورا تجاه تعزيز التنسيق فيما بينها لتجنب المزيد من المخاطر في المستقبل فالتعاون والمشاركة في المعلومات هي اولى الخطوات قبل تبني التكنولوجيا وقبل وضع الحلول.

وأكدت اياتا دعمها لشركات الطيران من خلال خطة عمل الطيران ضد المخاطر الإلكترونية والتي تمت بالتعاون مع منظمة الطيران المدني ايكاو ومجلس المطارات العالمي ومنظمة خدمات الملاحة الجوية. وتهدف الخطة إلى ضمان امن وسلامة قطاع الطيران وتحصينه ضد مخاطر الهجمات الإلكترونية وقيام الحكومات والصناعة بتطوير استراتيجية للمكافحة. وتقدم اياتا هذه التوصيات خلال اجتماع ايكاو الـ 39 والذي سيعقد في وقت لاحق من العام الجاري.

وتسعى اياتا إلى إلزامية تشارك المعلومات بين مختلف شركات الطيران كخطوة اولى نحو استراتيجية المكافحة واعتبار الهجمات الإلكترونية خطرا لا يؤثر فقط على النتائج المالية للشركات وإنما يطال سمعتها وأعمالها في النهاية فليس هناك أعمال بدون تكنولوجيا وليس هناك تكنولوجيا بدون امن للمعلومات وهذا يعني قانوناً إلزامياً للجميع لمشاركة المعلومات لصالح القطاع ككل.

لكن راميريز تشير إلى ان اياتا لم تقرر بعد الزامية هذا القانون فهي مسألة حساسة وتحتاج إلى مزيد من التنسيق والعمل.

وتشير اياتا إلى انه ومع تشعب عمل شركات الطيران فإن مسألة الحماية تصبح بالغة التعقيد خصوصا أن بعض شركات الطيران لديها أعمال تمتد إلى اكثر من مدينة وبالتالي فإن مسألة حمايتها تكون اكثر صعوبة وهذا يتطلب تصميم عملية الحماية بشكل اكثر شمولية تتطلب تعاون اكثر من جهة.

مقصورة جديدة لإيرباص A330neo

■ مقصورة جديدة لايرباص 330 نيو

دبي - البيان

كشفت إيرباص عن تصميم جديد للمقصورات الداخلية تضع المسافرين في صلب الأولويات، والتي سيتم تقديمها للسوق من خلال طائرة الجيل الجديد A330neo - وهي النسخة الجديدة المعدّلة من عائلة A330 وهي العائلة الأكثر مبيعاً من طائرات الهيكل العريض.

تم تطوير هذه المقصورة الجديدة لتلائم احتياجات المسافرين وخدمة شركات الطيران، وتشمل أربعة مفاهيم أساسية، وهي: الراحة والجو العام والخدمة والتصميم، مما يضمن بقاء طراز A330 في الصدارة ويمكنه من تقديم تجربة سفر متفردة ومفهوم متجدد لعالم الطيران. كما تميّز هذه المقصورة شركة إيرباص وريادتها، والمستوحاة من مقصورة طائرة A350XWB التي دخلت إلى نطاق الخدمة مؤخراً.

تتميز منطقة الاستقبال عند باب الثاني من طراز A330neo بوجود لوحة مضاءة بمصابيح LED ذات قابلية لبرمجة درجات اللون ضمن باقة شاسعة تصل إلى 16.7 مليون لون لتشكيل خيارات بصرية وأجواء في المقصورة تعكس روح الرحلة وهوية خطوط الطيران المشغلة للطائرة.

ويمكن دمج هذا النوع من الإضاءة مع خيار إضاءة الإسقاط جوبو والذي يُستخدم لإضاءة المعالم المتاخمة مثل مطبخ الطائرة وتصميم مدخل الطائرة حسب متطلبات شركات الطيران، وعلاوة على ذلك، فقد تم تحديث وتجديد عدة عناصر بهذه المقصورة مثل أرفف المجلات وشبكة التهوية وحواف النوافذ، حيث ساهمت هذه الإضافات الجديدة لطراز A330 المميز في توفير مزيد من الهدوء وتوفير الترتيب المفضل على الدرجة الاقتصادية للمقاعد ذات مساحة 18 بوصة بنظام للمقاعد 2-4-2.

ومن أهم المزايا المرئية التي يتمتع بها هذا الطراز الجديد وجود صندوق أمتعة علوي خارجي/جانبي يتيح إمكانية استيعاب مزيد من أمتعة المسافرين، وحرصت ايرباص على زيادة السعة بنحو 66 % وهو ما سمح بوضع خمس حقائب إضافية في كل صندوق ذي أربعة إطارات، كما أفادت ميزة زيادة سعة التخزين شركات الطيران أيضاً، وذلك لمساهمتها في تقليل وقت المغادرة من الطائرة وتخفيف الأعباء الملقاة على عاتق طاقم الطائرة وضمان قدرة المسافرين على وضع حقائبهم فوق مقاعدهم الخاصة.

النفط الرخيص يمنح الطيران أكثر من الأرباح

■ شركات الطيران اتجهت إلى استخدام طائرات اكبر لتوسيع عملياتها التشغيلية واستقطبت المزيد من الموظفين

دبي - البيان

منح تراجع أسعار النفط شركات الطيران مرونة ومزايا هائلة لم تقتصر فقط على تعزيز الأرباح وإنما في توسيع عملياتها ومراكزها التشغيلية وزيادة الاستثمارات في تطوير المنتجات والخدمات.

ويشير تقرير موقع فلايت غلوبال إلى ان النفط الرخيص عزز فاعلية شركات الطيران التي اتجهت إلى استخدام طائرات اكبر لتوسيع عملياتها التشغيلية واستقطبت المزيد من الموظفين وباتت الشركات اكثر انتاجية وخاصة مع توسيع عمليات التعهيد لديها وجميع ذلك كان لصالح المستهلك ومتطلباته.

وبعد ان شهد قطاع الطيران حرب أسعار مع زيادة حدة المنافسة في بدايات الألفية الثانية باتت الشركات اليوم توفر أسعارا اقل لكنها تبقى رابحة وتتجه خلال العام الجاري إلى تحقيق أرباح قياسية بفعل تراجع أسعار النفط التي تشكل اليوم اقل من 20 % من نفقات التشغيل مقارنة مع نحو 40 % قبل عامين.

وبعد ان دفعت أسعار النفط الصاروخية في عام 2008 الناقلات إلى عمليات اعادة الهيكلة والاندماجات وتقليص قوى العمل والسعة ها هي الشركات تعود اليوم إلى توسيع السعة المقعدية وتعزيز وجهاتها المحلية والدولية على حد سواء وبات معدل الاشغال فوق 80 % بفعل زيادة الطلب على النقل الجوي مع تراجع الأسعار بنسب بلغت 8 % خلال العام الماضي وهو اتجاه يتوقع ان يستمر خلال العام الجاري.

ويوضح التقرير ان الشركات الأميركية تتصدر ناقلات العالم من حيث حجم الأرباح المتوقعة في عام 2016 كما كان الحال في العام الماضي حيث تضاعفت ارباح جميع الشركات والفضل بالطبع يعود إلى انخفاض النفط بنسب زادت عن 70 % عن أسعار 2014.

ويشير التقرير إلى ان معدل اشغال المقاعد يعكس اقبال المسافرين على النقل الجوي ففي شركة مثل ساوث ويست مثلا بلغ المعدل 84 % في عام 2015 مقارنة مع 66 % في عام 2002.

وتستفيد شركات الطيران الأميركية اكثر من غيرها في مواسم العطلات والأعياد حيث يشهد الطلب نمواً قوياً من مختلف المحطات والوجهات المحلية داخل السوق الأميركي. كما ان هذا النمو في اعداد المسافرين يعني المزيد من الأرباح في جيوب شركات الطيران والمزيد من فرص العمل.

الفلبين لؤلؤة آسيا تنتظر السياح الخليجيين

مانيلا- عبد النبي شاهين

السفر الى جزر الفلبين وخاصة دافاو وبوهوك وسيبو وحتى العاصمة مانيلا، تعد بحق رحلة تغازل العشاق الباحثين عن الفخامة والخصوصية والراحة والتأمل، ولمحبي رياضة الغوص والغطس وغير ذلك من الأنشطة والرياضات المائية، فهي تعد من أجمل الوجهات السياحية في العالم، كما إن النشاط السياحي فيها متصاعد بدرجة كبيرة خاصة من قبل الخليجيين والعرب والأوروبيين والأستراليين والأميركان والكوريين والصينيين.

وتتشكل الفلبين من 7107 جزر ذات أحجام كبيرة ومتوسطة وصغيرة، بعضها تعد من عجائب الدنيا فهي بالفعل أجمل جزر العالم كونها تتميز بطبيعة ساحرة وشواطئ نظيفة وتكوينات صخرية رائعة.

ولعل أهم ما يميز الفلبين أن تكاليف السكن والتنقل والعيش فيها تعتبر الأفضل والأرخص مقارنة بالكثير من الوجهات السياحية في جنوب شرق آسيا، فضلا عن ما يميز شعبها من قبول الآخر وتعدد الثقافات وحميمية التعامل مع السياح والزوار الأجانب.

ففي رحلة مليئة بالمفاجآت نظمتها وزارة السياحة الفلبينية بالتعاون مع الخطوط الجوية الفلبينية انطلق مجموعة من الصحفيين من الرياض في رحلة استغرقت 9 ساعات نحو العاصمة مانيلا لاستكشاف بعض أسرار الطبيعة في دولة تعد ثاني أكبر أرخبيل جزر في العالم.

في العاصمة مانيلا تجد الصخب والتسوق في مولات ومقاهي حي مكاتي الفخيم قلب المدينة السياحي حيث الفنادق الراقية مثل فندقي «مكاتي دايموند» و«اسكوت مكاتي» و«شانجريلا» وغيرها من الفنادق التي تلبي كل احتياجات الزائر من خدمات راقية وعناية شخصية بمتطلبات كل نزيل على حدة، كما إن المتجول في حي مكاتي يشعر مع فخامة الأبراج وناطحات السحاب المنتشرة فيها بأنه في إحدى اكبر العواصم العالمية. أما في مدينة تاجيتاي التي تبعد حوالي 60 كيلومترا جنوب مانيلا والواقعة على ارتفاع 2,500 قدمًا فوق مستوى سطح البحر فإنها تتميز بجوّها البارد المنعش وجوها الضّبابيّ لتمثل العاصمة الصّيفيّة الثّانية للبلد بعد مدينة باجيو، كما تنتشر البرية وأشجار الموز الصغير الحجم الذي يسمى «سنيوريتا» وأشجار الأناناس وجوز الهند الذي يسمى «كوكونت» فضلاً عن المناظر البانوراميّة لبركان Taal، فيما تنتشر المطاعم الراقية التي تقدم وجبات لعشرات الأنواع من السمك.

وتحتوي تاجيتاي على مدينة ترفيه عالمية تدعى (Enchanted Kingdom)، تضم مجموعة من الألعاب الترفيهية الشاملة مثل السفينة الطائرة والقطار المعلق في الجو، ومتاجر التجزئة والمطاعم المتنوعة فضلاً عن دار للسينما ذات الأبعاد والمؤثرات الثلاثية، وهناك أيضاً نوع من الحلويات المشهورة تعرف باسم «هالو هالو» وهي مزيج من الأيس كريم وأنواع من الحلويات.

■ مدينة تقاي تاي

■ جزر استوائية

■ منتجع بارل فارم بجزيرة سمل في دافاو

دافاو موطن النسر الأكبر في العالم:

وأما مدينة «دافاو» الواقعة في جزيرة ميندناو فإنها تبعد نحو ساعتين بالطائرة من العاصمة مانيلا وتتضمن العديد من الوجهات السياحية أهمها مؤسسة النسر الفلبيني وحديقة التماسيح الواسعة (كروكودايل بارك)، بما تشمله من أنواع التماسيح الصغيرة الحجم والمتوسطة والكبيرة، والطيور النادرة والملونة، الأفاعي، والصقور وهي عبارة عن محمية طبيعية فريدة من نوعها.

كما تشتهر دافاو بالمأكولات البحرية الذي أصبح مقصدا لأغلب السياح الخليجيين والعرب، فيما توجد بـ«جزيرة سمل» الصغيرة على بعد 45 دقيقة من دافاو بالمركب منتجع «بارل فارم .

«أنيالا بيتش هاوس» جمال طبيعي وسحر آسيوي

■ انيالا بيتش هاوس وجهة سياحية

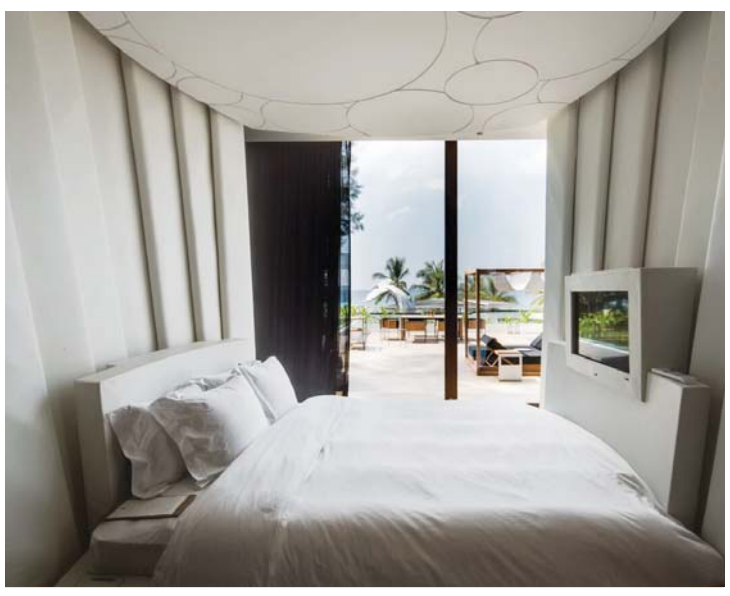

يعد شاطئ ناتاي جنوب جزيرة فوكيت في تايلند وجهة سياحية رائعة حيث تمزج هذه الجزيرة بين الجمال الطبيعي والسحر الآسيوي بغاباتها الخضر ومياهها الشديدة الزرقة، مما يجعلها الوجهة المفضلة لدى السيّاح في آسيا، خاصة أن درجات الحرارة فيها لا تقل عن 21 درجة مئوية طوال العام. وعلى هذه الشواطئ الفاتنة يتربع فندق أنيالا بيتش هاوس بتصميمه العصري، الذي يتألف من عشرة أجنحة تتوسط شواطئ ناتاي الرملية في فانغ نغا، وبالقرب من بحر أندمان وعلى بعد 20 دقيقة من مطار فوكيت الدولي.

يجسد أنيالا بيتش هاوس رؤية مالكه واينجارد التاجر السابق في لندن والذي كان يملك منزلا في هذا المكان قبل أن يحوله إلى أنيالا بيتش هاوس الذي دمره تسونامي في عام 2004 لكن واينجارد قرر إعادة بنائه بشكل غير مألوف ليمحو به آثار المأساة. افتُتح في عام 2013 هو عبارة عن مزيج من فن العمارة التايلندي التقليدي مع فن التصميم الحديث. هذا المزيج هو نتاج لخيال 10 من أشهر المصممين في العالم لكل واحد من هؤلاء المبدعين رؤية مختلفة ونهج خاص في عالم الجمال ولكنهم عملوا بشكل جماعي فأسفر عملهم عن بناء مذهل يتلاءم مع الطبيعة الخلابة للجزيرة.

يتألف أنيالا بيتش هاوس من ثلاث فلل في كل منها ثلاثة أجنحة ويو- سبا خاص بها بالإضافة إلى جناح هو بنتهاوس. استوحيت التصميمات في هذا البناء الساحر من المعابد التايلندية التي تتميز بزخارف فناجين الشاي على الحائط، ورسومات الألوان المائية المستوحاة من شواطئ بحر اندمان. أما أوراق زهرة اللوتس المتناثرة على السقوف فوق الأسرة، فهي تقليد تايلندي قديم يقول بأن وضع الأوراق التي تطفو على سطح الماء فوق سرير النائم تجعل روحه تسمو في أحلامه. بالإضافة إلى الأرضيات التي كأنها رمال تحت الأقدام ليبدو المكان كأنه واحة في الصحراء.

فندق مخصص للأطفال

كما يوجد في الفندق مكان مخصص للأطفال ليستمتعوا بمجموعة كبيرة من الأنشطة والمغامرات. مما يعطي الأهل فرصة للراحة والاسترخاء. ويمكن للأطفال النوم في المكان نفسه المزود بكل وسائل الأمان، تحت إشراف مربيات متخصصات. بالإضافة لمخيم صيفي مليء بالفنون والحرف وألعاب الشاطئ واليوغا والطهي مع الشيف ديفيد انجلادا.

أنشطة وأطعمة متنوعة

يقدم الفندق تشكيلة أطباق من مأكولات المطبخ الأوربي الأرستقراطي باستخدام أفضل المكونات الآسيوية في المطعم الراقي أزماندي والذي يعمل على إدارته الشيف العالمي إينيكو أتاكسي الحاصل على ثلاث نجوم مشيلان. بالإضافة لعدد كبير من الأنشطة الممتعة كرحلات القوارب والغوص والجولات الريفية المتنوعة مع جميع أنواع العلاجات التايلندية وطقوس الاسترخاء المثالية في المنتجع الصحي.

سيناريوهات واقعية للمدن الذكية

تستعرض شركة سيسكو خلال معرض إنترنت الأشياء الذي يفتتح بدبي في 29 مارس المقبل مشاهد واقعية من الحياة اليومية في المدن الذكية، إلى جانب تسليط الضوء على حلولها العالمية لإنترنت الأشياء، ومنها إطار السقف الرقمي.

ويشير شكري عيد، مدير حلول العملاء لدى سيسكو في الشرق الأوسط وأفريقيا وروسيا ودول الكومنولث المستقلة إلى أن التحول الرقمي وإنترنت الأشياء يحملان معهما إمكانات ضخمة لإيجاد تجارب جديدة وتوفير التكاليف وتحقيق الإيرادات في جميع المؤسسات، مما يجعل من معرض إنترنت الأشياء 2016 منصة مثالية لتستعرض سيسكو من خلالها دور تقنيات إنترنت الأشياء في تحسين نوعية الحياة اليوم وللأجيال القادمة.

تستعرض سيسكو خلال فعاليات معرض إنترنت الأشياء 2016 مجموعة متميزة من أبرز حلول وبنى الأعمال ذات الأهمية في مجال التحول الرقمي، ومنها إمكانات الأمن والبنية السحابية ومراكز البيانات والتحليل والتنقل والبنية المركزة على التطبيقات والتعاون. كما تستعرض الشركة مجموعة متنوعة من سيناريوهات الحياة الواقعية في المدن الذكية، والتي تخصّ جوانب الطاقة الذكية والمواقف الذكية وتجارة التجزئة والرعاية الصحية والتشخيص عن بعد من خلال محتوى الفيديو وعرض الرسومات المتحركة. كما تعرض كل من ألفا داتا وفيليبس، شركاء سيسكو، حلولهما لإنترنت الأشياء في جناح الشركة.

قال أسامة الزعبي، المدير التقني لدى سيسكو الشرق الأوسط: من المرتقب أن يصبح إطار السقف الرقمي الذي أطلقته سيسكو أخيراً المعيار الجديد والأبرز في إنترنت الأشياء. يعمل السقف الرقمي على تحقيق التقارب بين الشبكات المتعددة في المباني، بما فيها الإضاءة والتدفئة والتبريد ومقاطع الفيديو عبر بروتوكول الإنترنت وأنظمة استشعار إنترنت الأشياء وغيرها الكثير، عبر منصة آمنة وذكية للشبكات، مما يطلق العنان للتجارب الجديدة ومزيداً من الكفاءة للعاملين، مع تخفيض تكلفة تشغيل المرافق ووضع بيانات أنظمة الاستشعار في متناول أيدي المؤسسة. يعد التحول الرقمي بإمكانات ضخمة لتجربة متجددة وتوفير النفقات وتحقيق الإيرادات في كل مؤسسة، ويمكن للسقف الرقمي من سيسكو أن يساعد الشركات لتبدأ الاستفادة من مبانيها على الفور.

يشار إلى أن إطار السقف الرقمي وحلوله من سيسكو تستفيد من مزايا إنترنت الأشياء وقوتها في ربط الخدمات عبر شبكة موحدة ومتقاربة عبر بروتوكول الإنترنت، فهي تحول البنية التحتية في الأسقف عبر مرافق المبنى إلى بنية آمنة وقياسية تحقق إمكانات الاستقصاء في حافة الشبكة. والنتيجة هي مبان تتمتع بالذكاء ويمكن ربطها بسلاسة وأمان تام. ومن خلال حلول السقف الرقمي، يمكن للمؤسسات تحسين الكفاءة والاستدامة في مبانيها وإدارتها بفعالية أكبر، كما يمكنها الاستفادة من المنصة ذاتها لتقدم للمستخدمين تجربة ذات طابع شخصي بارز لتحسين الإنتاجية والسلامة والراحة لكل من يشغل المبنى.

دبي - البيان

6 تقنيات ذكية تغزو أسواق السفر

إعداد ــ وائل اللبابيدي

تتسارع الشركات العالمية في هذه الآونة في إنتاج التقنيات الذكية، التي صنعت خصيصاً لتعزيز تجربة المسافرين في موسم الصيف المقبل، فمن الحقائب إلى الأحذية وحتى سدادات الأذن الذكية، تقول مجلة «كونيكت» إن منتجات السفر المتطورة والقدرة باتت جزءاً أساسياً من تجربة السفر في المطارات وأثناء الرحلات خصوصاً بالنسبة إلى «جيل الألفية»، الذي بات يشكل الشريحة الأكبر من المسافرين في العالم. وفي ما يلي ستة منتجات جديدة من المتوقع أن تغزو أسواق السفر والسياحة هذا الصيف.

1 مترجم «آي إل آي»

من أهم الابتكارات التي يرتقب انتشارها هذا الصيف هي مترجم «آي إل آي» من إنتاج الشركة اليابانية «لوغ بار» Logbar التي صممت هذا المترجم القابل للارتداء بأسلوب أفلام «ستار تريك» الشهيرة. ويتم تنشيط المترجم بالصوت من خلال تكرار العبارات بإحدى اللغات التي تشمل الإنجليزية والصينية واليابانية والفرنسية والإسبانية والتايلاندية، ليقوم المترجم بترجمتها فورياً إلى تلك اللغات كذلك، ومن دون الحاجة للاتصال بالإنترنت. ويتم ارتداء المترجم الذي لا يتجاوز حجمه الولاعة، حول الرقبة.

2 حذاء «زور تيك»

يوفر حذاء «زور تيك» الرياضي من شركة «ديجيت سول»، الذي يستوحي تصميمه من فيل «العودة إلى المستقبل» إمكانية التحكم بحرارة الحذاء وتوسيع أو تخفيف الضغط على القدمين من خلال الهاتف الذكي للسائح. كما يحتوي الحذاء على أضواء لتسليط الضوء على الطريق في الظلام، علاوة على تتبع عدد الخطوات والتحركات بدقة فائقة بالمقارنة مع ربطات اللياقة، التي توضع على اليد، والأفضل من ذلك أن شحن الحذاء يتم لاسلكياً.

3 سامسونج نوت بوك 9

يتميز كمبيوتر سامسونج نوت بوك 9 بنحافته التي لا تتجاوز 0.5 سم، ومع ذلك يضم هذا الجهاز حزمة كبيرة من التقنيات في هيكله الممشوق، بما فيها شاشة كاملة الوضوح وبطارية تعمل لعشر ساعات لكل عملية شحن، علاوة على أن وزنه الذي لا يتجاوز 1 كيلو غرام يجعله الكمبيوتر المحمول الأول في السوق.

4 حقيبة «بلوسمارت» الذكية

ميزات حقيبة «بلو سمارت» الذكية Bluesmart Carry-on Smart Suitcase لا تقتصر على قدرتها تحديد موقعها للمستخدم في كل الأوقات، بل تستطيع كذلك وزن أمتعتها ما يجنب رسوم الأمتعة الزائدة المزعجة في المطار. ويمكن للمستخدم قفل وفتح الحقيبة عن طريق التطبيق. وتتميز الحقيبة كذلك بوجود منفذين «يو إس بي» داخلي وخارجي.

5 بطارية جريفين الاحتياطية

يعتبر نفاد البطارية من أكثر الأمور إزعاجاً خلال الرحلات. وتتميز حمالة المفاتيح الذكية الأنيقة بطارية جريفين الاحتياطية Griffin Travel Power Bank باحتوائها على بطارية احتياطية بقوة 800 أمبير مخصصة لشحن ساعة أبل الذكية أربع مرات بالكامل، قبل أن تحتاج البطارية لإعادة الشحن، ما يغني المستخدم عن «ضياع الوقت». وللأسف فإنه لا يمكن شحن أجهزة أخرى من خلال هذه البطارية.

6 سدادات الأذن «هاش»

هل يزعجك بكاء أو صراخ الأطفال أثناء رحلات الطيران؟ الحل في سدادات الأذن «هاش» الذكية التي يمكن وضعها داخل الأذن واختيار أصوات طبيعية تساعد على الاستغراق في النوم تتراوح من أصوات أمواج المحيط إلى صوت هطول الأمطار. ويمكن للمستخدم كذلك ضبط المنبه المتضمن في السماعات لإيقاظه بلطف في الوقت المناسب لتناول الوجبة المقبلة في الطائرة، أو قبل الهبوط. ولإكمال راحة البال، تتميز السدادات باحتوائها على متعقب يسمح للمستخدم بتحديد مكان السدادات من خلال تطبيق ذكي.

«إيروفيجين» نقطة تحول في «رياضة الملوك»

مهندسة إماراتية تبتكر أول تطبيق ذكي لتدريب الصقور

تم اختبار التطبيق في مواقع عدة داخل وخارج الدولة

دبي - البيان

تعتبر رياضة القنص بالصقور أو «رياضة الملوك» من أشهر أنواع الرياضات التي عرفها أجدادنا منذ قديم الزمان في شبه الجزيرة العربية، وقد توارث أبناؤنا حتى يومنا هذا محبة هذه الرياضة، حيث مازالت تحتفظ بقيمتها في عصرنا الحالي وتعد من الرياضات الرائدة والتي ساهمت بنقل الإرث العربي إلى العالم.

ونظراً لأهمية رياضة القنص بالصقور وما تحمله من إرث حضاري لدولة الإمارات، فإن العمل على تطويرها أمر هام جداً لمواكبة الطفرة الهائلة في التكنولوجيا وعالمنا الحديث. ولذلك عزمت المهندسة الإماراتية علياء الشامسي على العمل مع شركة «مارشال راديو تيليمتري» المتخصصة في تطوير أجهزة التتبع للصقور والمتخصصة في تطوير أجهزة الإرسال لتحديد المواقع، على تطوير أول تطبيق iOS لتتبع وتدريب الصقور باسم «إيروفيجين» Aerovision. حيث لاحظ الطرفان أن أنظمة التتبع المتوفرة كانت غير كافية لتوفير تجربة قنص متكاملة، فهي تعمل على تحديد وجهة الطائر فقط للتمكن من اللحاق به في حال ضياعه، ولا توفر أي معلومات أخرى مثل مسار الطائر وارتفاعه وأدائه وغيرها من التفاصيل التي تتيح للصقار الحصول على تجربة قنص ممتعة وتطوير أداء طيره.

وبدأت علياء بتطوير تطبيق «إيروفيجين» وتزويد شركة مارشال بمعلومات دقيقة عن احتياجات صقاري المنطقة، ليتم تعديل أجهزة التتبع بشكل يتناسب مع هذه الاحتياجات، ولذلك فقد أجرت علياء العديد من الاختبارات للتأكد من موافقة الأجهزة المصنعة للمواصفات والمعايير التي تتطلبها هذه الرياضة في الإمارات.

وتعليقاً على استخدام التطبيق قال ستيف شندجرين من الولايات المتحدة الأميركية: يعد استخدام تطبيق «إيروفيجين» بمثابة نقطة تحول كبيرة في تجربة القنص بالصقور. لم أعتقد يوماً أن بإمكاني مراقبة أداء طائري بالكامل. بالنسبة لي يعد «إيروفيجين» مصدراً لراحة البال التي لم أشهدها من قبل، حيث بإمكاني تتبع طائري في كل مكان وقياس سرعته وارتفاعه وتطور أدائه بكل سهولة. والآن بفضل «إيروفيجين» وإمكانية قياس أداء طائري وتطويره لا أستطيع الانتظار لتحطيم رقم سرعة 200 ميل بالساعة.

علياء الشامسي: نقص تقنية التتبع بالصقور حافز للتطوير

وتنتمي علياء إلى عائلة تهوى رياضة الصيد بالصقور وعرفت منذ نعومة أظافرها باهتماماتها التكنولوجية، فتوجت هذا الحب بدراستها لهندسة الكمبيوتر بجامعة الشارقة. وهناك اشتركت بمسابقة أقامتها شركة اتصالات واحتلت فيها المرتبة الأولى على مستوى الدولة في تطوير تطبيق دليل المدينة على أجهزة الهاتف المحمول في عام 2002 حيث لم تكن أدوات برمجة الهواتف الذكية متوفرة بسهولة آنذاك، كما ساهمت بالعمل الفردي في الحلول التقنية لإحدى كبرى الشركات مثل دوبال وشلمبرجر. لدى تخرجها تابعت علياء مشوارها المهني والتقني، وبعد أكثر من 10 سنوات خبرة في مجال الحوسبة والبرمجة أسست شركة برمجيات خاصة بها لتطوير التطبيقات والبرمجة المتخصصة لمجالات عدة.

طورت علياء تطبيق «إيروفيجين» على نظام أبل iOS فقط، وتم نشره على «آبل ستور» ليتم استخدامه على أجهزة آيباد وآيفون. وقد استغرق التطبيق حوالي شهرين فقط من التطوير، وبدأت الموجة الأولى من الاختبارات في يوليو الماضي حيث شارك في الاختبار حوالي 300 صقّار من بريطانيا وأسبانيا وألمانيا والولايات المتحدة الأميركية والإمارات العربية المتحدة. على سبيل المثال تم اختبار التطبيق في مزارع التوت العضوية في أميركا، حيث تم إطلاق الصقور فوق هذه المزارع لإخافة الغربان وإبعادها عن المزارع، وقد حقق التطبيق نتائج مذهلة في قياس أداء الصقور وتحديد اتجاهاتها فوق المزارع والعمل على تطوير أدائها للأفضل.

ثورة حقيقية

ويعتبر إطلاق تطبيق «إيروفيجين» ثورة حقيقية في عالم رياضة الصقور، حيث تمكّن من جمع حداثة التكنولوجيا بعراقة الإرث الإماراتي، وسيساهم في إحداث نقلة نوعية في هذه الرياضة واتخاذ من الإمارات مقراً لانطلاق هذا التطبيق المبتكر للعالم بأسره.

ومن الجدير بالذكر أن علياء قد أثنت على سهولة عملية تطوير التطبيق على نظام iOS والدعم الكبير الذي تلقته من فريق أبل لإكمال عملية التطوير في الوقت المناسب. وأضافت الشامسي: «ساهم Apple App Store منذ إطلاقه عام 2008، على إيجاد آلاف فرص العمل وتشجيع الشباب الإماراتي على الإبداع والابتكار لتطوير تطبيقات تساهم في تحسين المجتمعات وجعل حياتنا أكثر سهولة وعمليّة».

جائزة

«أبوظبي موتورز» أفضل وكيل لرولز-رويس

فازت شركة أبوظبي موتورز، الوكيل الحصري لرولز-رويس موتور كارز في أبوظبي والعين، بجائزة «أفضل وكيل حصري عالمي للسنة» في مؤتمر رولز-رويس للوكلاء العالميين الذي أُقيم في برلين أخيراً وذلك للمرّة الرابعة في تاريخها.

وجاءت الجائزة بعد إعلان رولز-رويس موتور كارز ليميتد نتائج المبيعات العالمية لعام 2015 الشهر الماضي، حيث احتلّت أبوظبي موتورز الطليعة بين الوكلاء الأفضل مبيعاً لرولز-رويس موتور كارز في العالم وذلك للسنة الثالثة على التوالي. حصدت الوكالة أربع جوائز إجمالية بما في ذلك جائزة أفضل وكيل حصري إقليمي لمنطقة الشرق الأوسط وإفريقيا وآسيا الوسطى وأميركا الجنوبية، وجائزة الوكيل الحصري الأفضل مبيعاً ضمن برنامج «بيسبوك»، وجائزة المساهم الأكبر في حجم المبيعات العالمية لعام 2015 مقارنة بالوكلاء الحصريين الآخرين ضمن شبكة العلامة العالمية. كانت شركة أبوظبي موتورز قد فازت أيضاً بعشر جوائز أخرى في جوائز الوكلاء الحصريين الإقليميين التي أُقيمت في الدوحة في شهر يناير.

أبوظبي- البيان

جيل

«كيا موتورز» تطلق «سبورتاج» الجديدة كلياً

أطلقت شركة الماجد للسيارات، الموزع الوحيد لسيارات كيا في دولة الإمارات العربية المتحدة، سيارة «كيا سبورتيج» الجديدة كليا، لتكون بذلك الجيل الرابع من هذه السيارة الرياضية.

وكانت كيا قد وصلت إلى محطة تاريخية مهمة بوصول حجم مبيعات صادرتها من الجيل الثالث من «كيا سبورتاج» بين العامين 2010 و 2015 إلى 1.6 مليون سيارة، الأمر الذي كان حافزًا لها على إدخال تحسينات شاملة ومواصفات جديدة على أحدث طراز لها.

ويتميز الجيل الرابع من «كيا سبورتاج» بمزيد من التحسينات على المقصورة الجديدة التي تظهر بجودة عالية، مع الحرص على توفير قدر أكبر من الراحة للركاب لوجود المساحة الفسيحة داخلها، والحد من مستوى الضجيج، وسلاسة الركوب والقيادة وخفة الحركة.

وبالإضافة إلى ذلك، فقد تم تجهيز الجيل الرابع من هذه السيارة الرياضية المدمجة بأحدث تقنيات السيارات، بما في ذلك شاحن الهاتف اللاسلكي، وهيكل أقوى.

دبي- البيان

مدمجة

«إكس تريل» و«جوك» تقودان نمو الكروس أوفر

أعلنت العربية للسيارات، عن تحقيق نسبة نمو استثنائية في مبيعاتها من موديلات سيارات «الكروس أوفر» بنسبة 62% خلال العام 2015، بينما كانت نسبة نمو فئة «الكروس أوفر» في السوق18%. وتمكنت سيارتا نيسان «إكس تريل» و«جوك» في الشركة العربية للسيارات من تحقيق الريادة في السوق لهذه الشريحة نظراً لإقبال الشباب على شراء هذه الطرز من السيارات.

وبفضل تصميمها الديناميكي الممتاز، تعتمد «إكس تريل» على التراث الراقي للدفع بالعجلات الأربع الذي اشتهرت به نيسان، الأمر الذي جعل منها سيارة «كروس أوفر» قوية وعصرية، إلى جانب ما تمتاز به من مواصفات استثنائية عندما يتعلق الأمر بالرحابة والراحة، ومن ذلك على سبيل المثال خيار المقعدين الإضافيين في الخلف لتتسع السيارة لسبعة ركاب، لتصبح فريدة في فئتها. ومن جهة أخرى، توفر «جوك» مساحة كبيرة وارتفاعاً أعلى عن الأرض واستجابة أسرع، إلى جانب تصميمها الأنيق ونظام الدفع الإبداعي بالعجلات الأربع.

دبي - البيان

الفئة السابعة تضيف للعالم أعجوبته الثامنة

■ مستويات عالية من الراحة والفخامة

■ الجيل السادس من «بي ام دبليو» الفئة السابعة يطرح تقنيات للمرة الأولى في عالم السيارات | تصوير: عبد الله المطروشي

■ محرك 6 أسطوانات بقوة 362 حصاناً

■ مفتاح السيارة كمبيوتر صغير

■ ثمانية عطور مختلفة يمكن التحكم بنوعها وشدتها

دبي- وائل يوسف

دائماً ما يتم إطلاق سيارات جديدة ونماذج اختبارية، لكن ما يعلن منها بداية مرحلة جديدة هو حدث نادر، واستطاعت «بي ام دبليو» عبر الجيل السادس من فئتها السابعة طرح تقنيات جديدة تشكل مساراً مستقبلياً لما ستكون عليه هذه الصناعة، وبما يكرسها أعجوبة جديدة مع أعاجيب العالم السبع، تتعب من بعدها وتنسي ما قبلها، فقد أصبح بإمكان السائق التحكم في كثير من الخصائص عبر اصبعه، كاستقبال المكالمات الهاتفية، والتحكم بالصوت في مقصورة القيادة.

خيارات

وتتوفر سيارة السيدان الجديدة في خيار من ثلاث حزمات هي Pure Excellence وM-Sport وIndividual Design.

وتمتاز المقصورة الداخلية بأحدث الابتكارات التكنولوجية التي توفر للسائق والركاب مستويات غير مسبوقة من الراحة والفخامة. وقد زودت الفئة السابعة الجديدة بمزايا إضافية لنظام مساعدة السائق BMW ConnectedDrive الذي بات يتضمن ميزة Touch Command وهي عبارة عن جهاز لوحي في القسم الخلفي توفر لركاب المقعد تجربة جديدة بالكامل مع إمكانية التحكّم بعدد من المزايا داخل السيارة مثل أنظمة المعلومات والترفيه داخل السيارة ومزايا الراحة مثل برنامج Vitality الذي يوفر ميزة التدليك المدمجة في المقاعد. وتتوفر حزمة Ambient Air كميزة اختيارية وهي تسمح بتعطير الهواء وتتوفر بثلاث دراجات قوة وثمانية عطور مختلفة ويمكن التحكم بهذه الميزة من خلال قائمة iDrive. ومن بين المزايا الإضافية أيضاً، ميزة Gesture Control التي تسمح للركاب بالتحكم بعدد من المزايا المتوافرة في السيارة بمجرد حركة يد.

ليزر

ويبدو جلياً التزام الطراز الجديد بتوفير أحدث تكنولوجيا في التصميم الخارجي للسيارة أيضاً، فقد زودت السيارة بالتكنولوجيا المتطورة للمصابيح الأمامية الليزرية BMW Laser Light القادرة على إضاءة الطريق حتى 600 متر أي ضعف المسافة التي تغطيها أضواء LED التقليدية. ويستطيع السائق كما الركاب الاستفادة من فتحة السقف البانورامية Sky Lounge من BMW التي تسمح بالاستمتاع بالسماء الجميلة في النهار كما في الليل في حين توفر الأضواء الداخلية بستة ألوان أجواء من الفخامة المطلقة.

لمسة شخصية

وانطلاقاً من أهمية إضفاء لمسة ابتكار خاصة وشخصية على السيارة، زودت الفئة السابعة الجديدة كلياً بتكنولوجيا متطورة لنظام التعليق، تسمح للسائق بتعديل السيارة بحسب متطلباته ما يوفر التوازن المثالي بين الأداء الرياضي وأعلى مستويات الراحة. بالإضافة إلى ذلك، تتضمن أنظمة مساعدة السائق المتطورة نظام المساعدة على التحكّم بالمسار Lane Control Assistance الذي يساعد السائق على عدم تبديل وضعية اليدين على المقود عند القيام بأي مناورة أثناء القيادة.

محركات

يتمتع الطراز الجديد بشخصية فريدة تتسم بالقوة إذ يتوفر بخيارين للمحرك هما: محرك 740iLi بست أسطوانات ومحرّك 750Li xDrive بثماني أسطوانات الذي يوفر قوة 450 حصاناً ويدفع السيارة من صفر إلى 100 كلم/ الساعة في غضون 4.4 ثوانٍ فقط بينما يوفر محرك الست أسطواناتٍ قوة 326 حصاناً مع قوة عزم قصوى تبلغ 450 نيوتن متر و1380 دورة في الدقيقة. ويدعم الأداء المتميز لكلا الخيارين تقنية BMW EfficientDynamics، التي تشمل مزايا خفة الوزن مع Carbon Core التي تضمن أن يكون الطراز الجديد أخف بما يصل إلى 130 كلغ عن الطراز الذي سبقه.

دوّاسة تحذر من سائقين بالاتجاه الخاطئ

دبي- البيان

صنعت «بوش»، دواسة وقود ستدخل السوق العالمية بحلول عام 2017، وتتمتّع بميزة الاتصال بالإنترنت، وتطلق تحذيرات مباشرة عن السائقين المتجّهين بالاتجاه المُعاكس، وعن الاختناقات المرورية، ويمكن توصيلها بنظام الملاحة، ما يسمح بتنبيه السائق إذا اقترب من منعطف حادّ وبسرعةٍ زائدة. ويمكن أن تقترن بكاميرا معدّة للتعرّف إلى الإشارات الطرقية التي تفرضُ حدّاً معيناً للسرعة. إذا تجاوز السائق الحدّ المفروض، ستعلمه الدوّاسة من خلال الاهتزاز، أو من خلال صدّ الضغط المطبّق عليها. وتفسح ميزة الاتصال بالإنترنت، المجال للكثير من الخيارات، فهذا الاختراع معدّ للعمل في السيارات المتصلة مع محيطها. فمن خلال اهتزازات الدوّاسة، سيتخطى سائق السيارة العوائق، وعندما يتم اقترانها بأنظمة تحذير من الاصطدام، يقوم النظام بإطلاق إشارة اهتزاز، تُحذّر من زيادة السرعة.

ومن أهم ميزات الدواسة، توفير الوقود، حيث تقوم باهتزازات لطيفة لإعلام السائق عند تجاوز الحد ما بين ضغط القدم الخفيف والقوي. وتسمح التنبيهات بخفض صرف الوقود بنسبة تصل إلى 7 %، فضلاً عن انخفاض انبعاثات غاز ثنائي أكسيد الكربون تبعاً لذلك، وذلك بفضل ارتباط دوّاسة الوقود مع وظائف أخرى، مثل ناقل الحركة. وبالنسبة للسيارات الهجينة: سيتم التنبيه عند إعادة تشغيل محرك الاحتراق.

نافيجيتر الاختبارية تجلب الفخامة الهادئة

دبي - البيان

كشفت لينكون النقاب عن نافيجيتر الاختبارية الجديدة كلياً، التي تضفي الفخامة الهادئة على السيارات الرياضية المتعددة الاستعمالات بالحجم الكامل وتقدّم لمحة عما يمكن ترقّبه تالياً في أشهر طرز لينكون.

فقد اخترعت لينكون السيارة الرياضية المتعدّدة الاستعمالات الفخمة الكبيرة الحجم عام 1997 وتعيد حالياً إعادة ابتكار نافيجيتر للعملاء العصريين الذين يسعون إلى أداء أفضل ومتسع أكبر والمزيد من الرفاهية.

وقد استمدّ فريق تصميم لينكون الوحي من المراكب الشراعية واليخوت الفخمة عند تصميمهم المركبة الاختبارية الجديدة. ما أثر في كل شيء، من الخطوط الانسيابية العصرية والطلاء بلون أزرق العاصفة على الناحية الخارجية الذي يحاكي درجات لون البحر والسماء الرمادية والزرقاء، إلى لمسات خشب الساج ونظام إدارة المعدات.

تمّ تصميم نافيجيتر الاختبارية لتوفير راحة البال للسائقين. فهي تتميّز بمحرّك V6 سعة 3.5 لترات يولّد قوة تفوق 400 حصان وتقنيات ذكية جديدة تجعل هذه السيارة الرياضية المتعدّدة الاستعمالات أكثر ثباتاً على مختلف أسطح الطرقات وفي أحوال جوية متغيرة. وبإمكان السائقين الاختيار بين أنماط قيادة لتحسين الراحة وقدرة التحكّم ولإيجاد تجربة القيادة التي تناسب مزاجهم بما في ذلك التوجيه، ونظام التعليق.

60.000

كشفت الهيئة العامة للسلع التموينية في مصر عن أنها اشترت 60 ألف طن من القمح الفرنسي في مناقصة.

وقال ممدوح عبد الفتاح نائب رئيس الهيئة أول من أمس إن سعر الشراء يبلغ 189.20 دولاراً للطن شاملاً تكلفة الشحن.

وقال وزير التموين المصري خالد حنفي في بيان أمس إن مصر أكبر مشتر للقمح في العالم تملك احتياطيات استراتيجية من السلعة تكفيها حتى الأسبوع الأول من يوليو.

من جانب اخر قال تجار أوروبيون أمس إن الشركة القابضة للصناعات الغذائية التي تدعمها الدولة بمصر قد طرحت مناقصة عالمية لشراء ما يصل إلى 40 ألف طن من زيت الصويا الخام و30 ألف طن من زيت دوار الشمس الخام.

وقالوا إن الموعد النهائي للمناقصة 31 مارس.

وتطلب الشركة وصول الكميات إلى مصر بين الأول والعشرين من مايو أو بين الأول والعشرين من يونيو. وقالوا إنه يمكن توريد الزيت من أي منشأ وأي سنة إنتاج.

وطلبت الشركة مجدداً تقديم عروض منفصلة للدفع الفوري أو الدفع المؤجل في غضون 90 أو 180 يوماً مع فوائد مصرفية إضافية. القاهرة - رويترز

مناقصة

مصر تبحث شراء شحنات من الغاز المسال لشهر أبريل

أعلنت مصادر تجارية إن الشركة المصرية القابضة للغازات الطبيعية (إيجاس) فشلت حتى الآن في إنجاز مناقصة لشراء شحنتين من الغاز الطبيعي المسال للتسليم في أبريل.

كانت إيجاس طرحت المناقصة الأسبوع الماضي واقتصرت فيها على بعض موردیها القائمين لتسليم شحنة في الفترة من الأول إلى 7 أبريل وأخرى في 27 أو 28 من الشهر نفسه.

وقالت مصادر تجارية إن موعد التسليم الأول كان صعباً بسبب فترة الإشعار القصيرة.

وبالنسبة لشحنة أواخر أبريل وقع اختيار إيجاس على شركة ترافيجورا لتجارة السلع الأولية لكن الصفقة واجهت صعوبات بعد أن حاولت إيجاس تقديم موعد التسليم إلى منتصف الشهر حسبما ذكرت المصادر.

وقالت المصادر إنه لم يتم الاتفاق على الشحنتين حتى يوم الخميس ومن المعتقد أن إيجاس مازالت تجري محادثات مع موردين محتملين.وأصبحت مصر سوقاً كبيرة لشركات شحن الغاز المسال بعد أن دشنت مرفأي استيراد عائمين العام الماضي. ميلانو - رويترز

200

قال محامي "سامير" المغربية لتكرير النفط أمس إن الشركة طعنت على حكم قضائي بتصفيتها وتعيين حارس مستقل لإدارتها.

وأوقفت "سامير" التي تسيطر عليها "كورال بتروليوم القابضة" إنتاجها في شهر أغسطس الماضي بسبب صعوبات مالية.

وقال المحامي عبد الكبير طبيح إنه كان أمام الشركة عشرة أيام للطعن على الحكم وإنها قدمت الطعن يوم الخميس الماضي . وقالت مصادر من شركة التكرير إن الحارس المستقل الذي يدير العمليات انتظاراً للبت في الطعن يستعد لاستئناف الإنتاج في مصفاة المحمدية البالغة طاقتها 200 ألف برميل يومياً والواقعة على ساحل المحيط الأطلسي بالقرب من الدار البيضاء. الرباط - رويترز

يعزز سياسات الحكومات لتحقيق التنويع الاقتصادي

انخفاض النفط يحفّز إصلاح اقتصاد «التعاون»

الاستثمارات الأجنبية المباشرة تعزز مسيرة الابتكار والإنتاجية

نمو ايجابي للناتج المحلي الخليجي والتضخم تحت السيطرة

تشريع القوانين الصديقة للأسواق والداعمة للقطاع الخاص

■ الإمارات نموذج للتنويع عبر قطاعات العقارات والنقل واللوجستيات والسياحة | البيان

دبي - البيان

يشكل انخفاض أسعار النفط عاملاً محفزاً لدول مجلس التعاون الخليجي لإجراء إصلاحات هيكلية كما يساعد على دعم السياسات الخليجية الرامية إلى تنويع الموارد الاقتصادية وتقليص الاعتماد على العائدات النفطية.

وبحسب خبراء ومتخصصين فإن الإصلاحات الهيكلية ضرورية لتحسين الساحتين المالية والاقتصادية في المنطقة بشكل كبير وأن الاستثمارات الأجنبية المباشرة قد تعزز مكاسب الابتكار والإنتاجية في دول المجلس موضحين أن نمو إجمالي الناتج المحلي لدول التعاون لايزال إيجابياً، ولا تزال معدلات التضخم تحت السيطرة حتى الآن.

وأكد خبراء من مجموعة إندوسويس لإدارة الثروات والتي تعتبر من أبرز مديري الثروات في العالم، في تصريحات أدلوا بها خلال اجتماع مائدة إعلامية مستديرة أن انخفاض أسعار النفط يمكن أن يشجع دول مجلس التعاون الخليجي على تغيير سياساتها الاقتصادية وإجراء إصلاحات هيكلية في اقتصاداتها المعتمدة على النفط.

وقالت الدكتورة ماري أوينز ثومسِن، كبيرة المحللين الاقتصاديين في مجموعة إندوسويس لإدارة الثروات: «من الواضح أن هذا هو الوقت المناسب للتغيير في دول مجلس التعاون الخليجي خاصة وأن مداخيل حكوماتها تتعرَّض لضغوط كبيرة نتيجة انخفاض أسعار النفط. وتعتبر الأوقات الحافلة بالتحديات كتلك التي نعيشها الآن هي الأنسب في معظم الأحيان لإجراء إصلاحات اقتصادية. فقد غيَّر انخفاض العائدات النفطية ملامح الساحة المالية في دول المنطقة، وسلَّط الأضواء على مخاطر الاعتماد المفرط على سلعة تصديرية واحدة بعينها. من ناحية أخرى، يزداد إلحاح حاجة اقتصادات المنطقة لتعزيز سياسات تنويع مواردها الاقتصادية ومعدلات نمو قطاعاتها الاقتصادية غير النفطية».

ماري أوينز ثومسن: الأوقات الحافلةَ بالتحديات الأنسب لتنفيذ الإصلاح

مخاطر جيوسياسية

وأضافت: «إضافة إلى أسعار النفط المنخفضة، تواجه دول مجلس التعاون الخليجي مشكلة وقوعها في منطقة ذات مخاطر جيوسياسية كبيرة، وبالتالي تحتاج دول المجلس إلى تعزيز جاذبيتها لاستقطاب الاستثمارات الأجنبية المباشرة أكثر من غيرها من الدول. تلك الاستثمارات المباشرة تميل إلى جلب الابتكار والانتاجية وتستطيع تعزيز النمو الاقتصادي بطريقة مستدامة».

وأوضحت ماري أوينز ثومسِن أنه يجب التأكيد على أن الركود العالَمي لم يكن يوما بسبب انخفاض النفط. وفي بيئة تتميز باستنزاف كبير للسياسات النقدية والمالية الغربية ويصعب فيها إجراء إصلاحات هيكلية. بات انخفاض أسعار النفط عاملاً داعماً للنمو عموما ولاستحداث فرص عمل جديدة، وارتفاع الدخول الحقيقية وانخفاض معدلات التضخم وهذا ما تشهده اقتصادات الدول الكبرى. ومع نمو الناتج الإجمالي العالمي 3% على مقربة من المتوسط خلال 30 سنة البالغ 3.5% ومن الواضح أن هذه التطورات لا تشكل بيئة ركود اقتصادي بل ما يمكن أن نصفه في هذا السياق بأنه يشكل منفعة للدول المستوردة للنفط وضرراً للدول المصدرة.

وأضافت الدكتورة ماري أوينز ثومسِن: «واجه عدد من دول مجلس التعاون الخليجي انخفاض أسعار النفط بالإعلان عن سلسلة من السياسات الجديدة مثل تخفيض دعمها السعري للسلع الأساسية وفرض الضرائب. وأدى ذلك إلى ارتفاع معدلات التضخم التي سوف ترتفع أكثر لدى تطبيق ضريبة القيمة المضافة على المبيعات. ومن المهم أن نلاحظ في هذه المرحلة، أن نمو إجمالي النواتج المحلية لتلك الدول لا يزال إيجابياً وأن معدلات تضخم اقتصاداتها لا تزال تحت السيطرة».

إعادة التوازن

قالت الدكتورة ماري أوينز تومسن إن انخفاض النفط يدعم النمو العالمي على المديين القصير والمتوسط ورغم أنه سوف يواصل إيلام الدول المصدرة فإن الإصلاح الهيكلي وحده كفيل بتخفيف شدة الوطأة حيث يوفر التراجع فرصة كبيرة لدول التعاون.

توزيع الأصول

وتابعت أن الاصلاحات الهيكلية تعتبر من أبرز خيارات توزيع الأصول للاستثمار. ونحن نعتقد أن الاصلاحات الهيكلية تعد من أهم متغيرات الاقتصاد الكلّي التي نستطيع استخدامها لتحديد خياراتنا الاستثمارية. ويُحسِن المستثمرون العالميون صُنعاً إذا ما سعوا للاستثمار في الدول التي تجري إصلاحات هيكلية. حيث تصدرت الصين والاتحاد الأوروبي واليابان (بهذا الترتيب) هذه التوجهات حتى الآن. إلا أن هناك الآن توجهاً عالمياً يثير القلق ويدعو إلى تباطؤ وتيرة تلك الإصلاحات. وفي عالم مثالي، تستطيع دول مجلس التعاون الخليجي ملء الفراغ الذي أحدثه ذلك التباطؤ في تطبيق الإصلاحات الهيكلية. ومع قيام البنك الدولي بتصنيف دولة الإمارات في المرتبة 31 في«مؤشر سهولة ممارسة الأعمال»، تتصدر الإمارات دول المنطقة فيما يتعلق بالاصلاحات الهيكلية مما يوضح ما يمكن فعلاً أن يتحقق عندما يتم تبني مثل هذه السياسة».

بضغط ارتفاع المخزونات في الولايات المتحدة

الخام الأميركي يسجل أول خسائر أسبوعية في 45 يوماً

تراجع عدد حفارات النفط والغاز للأسبوع الـ 14

■ تضرر الأسعار من زيادة المخزونات | أرشيفية

عواصم - الوكالات

تراجعت أسعار النفط في ختام أسبوع التداول أول من أمس متأثرة ببيانات المخزون الأميركي أمس وارتفاع الدولار مقابل أغلب العملات الرئيسية، وسجل «نايمكس» خسائر أسبوعية بعد خمسة أسابيع متتالية من المكاسب، فيما أشارت مؤسسة بيكر هيوز إلى انخفاض عدد حفارات النفط والغاز الأميركية للأسبوع الرابع عشر.

وكانت إدارة معلومات الطاقة قد أعلنت أمس ارتفاع مخزونات الخام في الولايات المتحدة بمقدار 9.4 ملايين برميل في الأسبوع الماضي، في حين كانت التوقعات تشير إلى زيادة قدرها 2.7 مليون برميل.

ولا يزال السوق يترقب تطورات التحضير لاجتماع منتجي النفط بين أعضاء لدى «أوبك» وخارجها في العاصمة القطرية «الدوحة» يوم 17 أبريل المقبل وسط رفض ليبي وإيراني لمقترح تجميد الإنتاج.

في غضون ذلك، ارتفع مؤشر الدولار - الذي يقيس أداءه مقابل سلة من العملات الرئيسية - بنسبة 0.1% إلى 96.1 نقطة، وهو ما تسبب في ضغوط على السلع، ومن بينها النفط.

وعند الإقفال، هبطت العقود الآجلة لـ«نايمكس» تسليم مايو بنسبة 0.8% أو بمقدار 33 سنتاً، وأغلقت جلسة نيويورك عند 39.46 دولاراً للبرميل، وسجل الخام الأميركي خسائر أسبوعية بحوالي 4.1% هي الأولى في شهر ونصف.

وانخفضت أيضاً العقود الآجلة لـ«برنت» تسليم مايو عند التسوية بأقل من 0.1% أو بمقدار 3 سنتات، وأغلقت جلسة لندن عند 40.44 دولاراً للبرميل، وسجل الخام القياسي خسائر أسبوعية بحوالي 1.5%.

تراجع الحفارات

وأظهرت بيانات أن شركات الطاقة الأميركية خفضت هذا الأسبوع عدد حفارات النفط والغاز الطبيعي للأسبوع الرابع عشر على التوالي ليصل إلى أدنى مستوى منذ عام 1940 على الأقل مع مواصلة الشركات خفض الإنفاق في إطار أكبر هبوط لأسعار الطاقة في ثلاثة عقود.

وقالت شركة بيكر هيوز للخدمات النفطية في تقريرها أول من أمس إن عدد الحفارات النفطية قيد التشغيل هبط بمقدار 15 إلى 372 حفاراً وهو أدنى مستوى منذ نوفمبر 2009.

وقال التقرير إن شركات الحفر أزالت 12 حفاراً للنفط والغاز في الأسبوع المنتهي في 24 مارس ليصل العدد الإجمالي للحفارات إلى 464 انخفاضاً من 1048 حفاراً في الأسبوع نفسه قبل عام.

وفي 2015 خفضت شركات الحفر عدد حفارات النفط والغاز بمتوسط أسبوعي بلغ 22 حفاراً وبإجمالي 1143 حفاراً للعام بكامله وهو أكبر انخفاض سنوي منذ عام 1988 على الأقل.

وقبل الأسبوع الحالي خفضت شركات الحفر عدد حفارات النفط والغاز بمتوسط أسبوعي بلغ 20 حفاراً وبإجمالي 222 حفاراً على مدى الفترة المنقضية من 2016.

موجة مبيعات

وقلصت شركات الطاقة بشكل حاد عمليات الحفر للنفط والغاز منذ أن بدأت موجة مبيعات في الأسواق العالمية في منتصف 2014.

ومع هذا فإن محللين كثيرين يعتقدون أن العدد الإجمالي لحفارات النفط والغاز سيرتفع في وقت لاحق هذا العام مع علامات على استقرار الأسعار بعد أن هوت عقود الخام الأميركي إلى أدنى مستوى في 12 عاماً عند 26 دولاراً للبرميل في فبراير، في حين هبطت عقود الغاز الأميركي إلى أدنى مستوى في حوالي 18 عاماً عند 1.611 دولار لكل مليون وحدة حرارة بريطانية في وقت سابق هذا الشهر.

بيانات

عجز ميزانية فرنسا أفضل من المستهدف 2015

أظهرت بيانات لوكالة الإحصاءات الفرنسية أمس، تراجع عجز الميزانية العام الماضي بدرجة أكبر من التعهدات، التي قطعتها باريس على نفسها لشركائها بالاتحاد الأوروبي، لكن مع ارتفاع الديون إلى مستوى قياسي.

وتراجع العجز العام الفرنسي الذي يشمل عجز ميزانيات البنك المركزي والحكومات المحلية والتأمينات الاجتماعية إلى 3.5% من الناتج الاقتصادي العام الماضي، وهذا أقل عجز منذ بداية الأزمة المالية العالمية عام 2008، وأفضل من المستوى البالغ 3.8% الذي كانت باريس تستهدفه في التزاماتها لمؤسسات الاتحاد الأوروبي والدول الأخرى بمنطقة اليورو.ورغم تراجع العجز أدى الاقتراض لتمويله إلى ارتفاع الدين الإجمالي ليسجل مستوى قياسياً عند 95.7%من الناتج المحلي الإجمالي العام الماضي ارتفاعاً من 95.3 في المئة في 2014.

في غضون ذلك تراجع الإنفاق العام الفرنسي الذي يعد من أعلى المستويات في الدول المتقدمة تراجعاً طفيفاً العام الماضي إلى 56.8% من الناتج المحلي الإجمالي من 57.3%في العام السابق.

ومن ناحية اخرى إرتفع هامش أرباح الشركات غير المالية كقيمة من حيث النسبة المئوية إلى 31.4 بالمئة من 31.1 % مسجلاً أعلى مستوى منذ أوائل 2011. غير أن تحسن هامش الربح لم يترجم إلى معدلات استثمار أعلى إذ إستقر معدل الاستثمار دون تغير يذكر للربع الثالث على التوالي عند 23 بالمئة من القيمة المضافة باريس- رويترز

75

قال مساعد للرئيس التركي رجب طيب اردوغان أمس إن الأسواق المالية كانت ستنظر بإيجابية أكثر إلى أحدث قرار بشأن الفائدة من البنك المركزي التركي لو أنه خفض السعر 75 نقطة أساس.

جاءت تصريحات جميل إردم في مقابلة مع تلفزيون تي.آر.تي خبر. كان البنك المركزي أبقى أول من امس سعر الفائدة القياسي مستقراً للشهر الثالث عشر على التوالي لكنه خفض سقف نطاق الفائدة بمقدار 25 نقطة أساس. أنقرة - رويترز

المستثمرون يركزون على التوزيعات النقدية

تحسّن المعنويات يصعد بالأسهم اليابانية

عواصم - الوكالات

ارتفعت الأسهم اليابانية أمس مع إقبال المستثمرين على الشراء للفوز بالتوزيعات النقدية للشركات الرابحة، كما واصلت الأسهم الصينية مكاسبها للأسبوع الثاني، فيما كانت الأسواق الأوروبية مغلقة احتفالاً بيوم الجمعة الأسود.

وفيما كان الاتجاه الصعودي هو السائد امس في بورصات الصين واليابان حذر الخبير الاقتصادي محمد العريان من احتمالات تواصل تدهور الأسهم العالمية خلال الأشهر المقبلة مقدراً الخسائر المتوقعة بنحو 10 %.

وصعدت الأسهم اليابانية أمس حيث رفع الين الضعيف المعنويات في حين اشترى المستثمرون الأسهم ذات توزيعات الأرباح النقدية المرتفعة مثل شركات التأمين على الحياة قبل بدء تداولها بدون الحق في المدفوعات الأسبوع القادم. وصعد مؤشر نيكاي القياسي 0.7 % إلى 17002.75 نقطة وزاد المؤشر 1.7 % على مدار الأسبوع.

وتقدم المؤشر توبكس الأوسع نطاقاً 0.8 % إلى 1366.05 نقطة وزاد المؤشر جيه.بي.اكس-نيكاي 400 نحو 1 % ليسجل 12338.78 نقطة.

■ بورصة طوكيو ترتفع مع نشاط عمليات الشراء | ا ب

ترقب البيانات

وارتفعت الأسهم الصينية بنهاية جلسة أمس، لتسجل مكاسب للأسبوع الثاني على التوالي، مع عطلة في بعض الأسواق الآسيوية، وترقب بيانات اقتصادية.

وجاء ارتفاع الأسهم الصينية رغم هبوط قيمة اليوان خلال الجلسات الماضية، بفعل خفض البنك المركزي للسعر المرجعي للعملة مع المكاسب الملحوظة للدولار.

ومن المقرر أن تعلن الحكومة الصينية غداً الأحد أرباح الشركات الصناعية خلال أول شهرين من العام الحالي، ما قد يلقي الضوء على تطورات تأثر الشركات بانكماش الإنتاج الصناعي وتباطؤ نمو الاقتصاد.

وصعد مؤشر «شنغهاي» المركب بنسبة 0.6% ليصل إلى 2979 نقطة عند الإغلاق، ليسجل مكاسب أسبوعية بلغت نسبتها 0.9%.

الجمعة الأسود

وشهدت معظم أسواق الأسهم الأوروبية أمس عطلة رسمية للتداولات، احتفالاً بيوم الجمعة الأسود، والذي يسبق عيد الفصح.

ومن المقرر أن تواصل أسواق الأسهم في لندن وباريس وفرانكفورت الإجازات الرسمية حتى بعد غد الاثنين المقبل على أن يتم استئناف التداولات يوم الثلاثاء.

كما توقفت التداولات في بعض الأسواق العالمية الأخرى مثل كندا، وهونغ كونغ، وأستراليا، ونيوزيلندا، وجنوب إفريقيا.

وكانت مؤشرات الأسهم الأوروبية قد سجلت هبوطًا خلال تداولات أول من أمس، وذلك للجلسة الرابعة على التوالي، لتسجل خسائر أسبوعية.

تراجعات جديدة

من جانبه قال محمد العريان الخبير الاقتصادي، إن أسعار الأسهم العالمية قد تشهد تراجعًا بنسبة قد تصل إلى 10% خلال الأشهر المقبلة. وأضاف محمد العريان عبر تصريحات لمحطة «سي إن بي سي»، أول من أمس، أن أسعار الأسهم قد تشهد هبوطًا بنسب تتراوح بين 5 إلى 10% خلال الفترة المقبلة، مع تحركات حادة تتسم بها التعاملات. وتوقع الخبير الاقتصادي حدوث تحركات أكثر حدة خلال الفترة المقبلة، مع اتساع نطاق التداولات بشكل أكبر مقارنة بالأسابيع الماضية. وأشار العريان إلى أن الأسهم العالمية قد تشهد تحركات حادة في أي من الاتجاهين، بسبب السيولة التي تضخها البنوك المركزية والشركات عبر عمليات إعادة شراء الأسهم والاندماجات، ما قد يؤدي إلى ارتفاع الأسواق. لكنه أشار أيضًا إلى أن اتجاه الأسواق للهبوط يمكن أن يضخم الأساسيات الخاصة بالاقتصاد العالمي والتي تتسم حاليًا بالضعف.

السلع الأولية

ارتدت الأسهم الأميركية أول من أمس عن سلسلة مكاسب استمرت خمسة أسابيع مع تضرر أسهم الشركات المرتبطة بالسلع الأولية من ارتفاع الدولار.

وأنهت مؤشرات «وول ستريت» الجلسة بلا تغير يذكر بعد أن تعافت من خسائرها الأولية.وأغلق مؤشر داو جونز الصناعي مرتفعاً 13.14 نقطة أو ما يعادل 0.08 % إلى 17515.73 نقطة، في حين تراجع ستاندرد أند بورز 0.77 نقطة أو 0.04 % عند 2035.94 نقطة. وأغلق ناسداك مرتفعاً 4.64 نقاط أو 0.1 % إلى 4773.51 نقطة.

بدء التداول في بورصة ميانمار للمرة الأولى

بدأ التداول في بورصة ميانمار للمرة الأولى أمس وهو الهدف الذي ظلت السلطات في البلاد تسعى لتحقيقه منذ فترة طويلة رغم أن شركة واحدة مسجلة فقط شاركت في عملية تداول الأسهم.

ويبلغ حجم استثمارات البورصة الجديدة ومقرها مبنى البنك المركزي ما يقدر بنحو 24 مليون دولار من شركاء من ميانمار واليابان وبلغ سعر السهم الوحيد المطروح 21.5 دولاراً. يانجون - د ب أ

صناديق التقاعد اليابانية ترفع حيازتها من الأصول الأجنبية

طوكيو ـ الوكالات

رفعت صناديق التقاعد العامة في اليابان من حيازتها للأصول الأجنبية لمستوى قياسي مرتفع خلال الربع الأخير من العام الماضي، في حين قلصت استثماراتها في السندات السيادية لأقل مستوى في عقد من الزمن.

وكشفت بيانات صادرة عن بنك اليابان أمس أن صناديق التقاعد اشترت أوراقاً مالية خارج البلاد بصافي قيمة 1.3 تريليون ين (11.5 مليار دولار أميركي) خلال الأشهر الثلاثة المنتهية في ديسمبر الماضي، ليصل الإجمالي إلى 59.5 تريليون ين.

سندات

وباعت صناديق التقاعد العامة في اليابان سندات حكومية يابانية بقيمة 704.4 مليارات ين، ليصل إجمالي حيازتها إلى 51.8 تريليون ين، وهو أدنى مستوى منذ الربع الثالث من عام 2004.

وكان صندوق المعاشات الياباني وهو أكبر صندوق للتقاعد في العالم قد سجل معدل عائد يبلغ 3.6% خلال الثلاثة أشهر المنتهية في ديسمبر، وهو أفضل أداء في عام.

وتتنوع استثمارات صناديق التقاعد في العالم حيث يركز مديروها على القطاعات الاكثر تحقيقاً للعائدات لصالح الاعضاء المشتركين.

مؤشر على تدهور قطاع الأعمال

أرباح شركات الحكومة الصينية تنخفض 14.2 %

بكين – رويترز

كشفت وزارة المالية الصينية أمس عن أن أرباح الشركات الحكومية هبطت 14.2 بالمئة في يناير وفبراير مقارنة بالفترة ذاتها قبل عام لتسجل 222.61 مليار يوان (34.2 مليار دولار) في مؤشر على وضع الأعمال الآخذ في التدهور جراء تباطؤ الاقتصاد فيما تراجع اليوان الصيني بأكبر وتيرة أسبوعية في 3 أشهر. وأشارت الوزارة إلى أن أرباح شركات الحكومات المحلية انخفضت بنسبة 40.9 % في أول شهرين من العام مقارنة بالفترة المقابلة من العام الماضي. في المقابل انخفضت أرباح الشركات المملوكة للحكومة المركزية 8.2 %. ويرجع الهبوط الحادإلى تباطؤ نشاط الشركات خلال عطلات العام الصيني الجديد والضعف في قطاعي الفحم والحديد حيث قال المسؤولون الصينيون إن من المقرر تسريح 1.8 مليون عامل في الوقت الذي تتواصل فيه الجهود لتقليص حجم العمالة الزائدة في القطاع الصناعي. وقالت الوزارة إن إيرادات الشركات الحكومية في يناير وفبراير باستثناء الشركات المالية هبطت 5.8%عن الفترة المقابلة من العام السابق إلى 6.24 تريليونات يوان. خسائر الشركاتوأضافت إن شركات الحديد والفحم والبترول عانت من خسائر في حين شهدت قطاعات الأدوية والآلات ارتفاعاً في الأرباح. وقالت إن إجمالي حجم أصول الشركات الحكومية زاد 15.6 % على أساس سنوي إلى 120.33 تريليون يوان في أول شهرين في حين ارتفعت الالتزامات والديون 17.9 % إلى 79.73 تريليون يوان. وفي 2015 هبطت أرباح الشركات الحكومية في الصين 6.7 بالمئة عن العام السابق الذي شهد زيادتها 3.4 %. وسجل اليوان في التعاملات خارج البلاد أكبر معدل للهبوط الأسبوعي منذ شهر يناير الماضي بفعل قوة الدولار وتقارير حول ضغوط صندوق النقد على الصين لمزيد من الشفافية حول طرق التدخل في سوق الصرف وكان المركزي الصيني قد خفض السعر المرجعي لليوان ليعبر عن الارتفاع الذي شهده الدولار أمام العملات الرئيسية مع توقع عدد من مسؤولين في الاحتياطي الفيدرالي رفع الفائدة قريباً. وهبط اليوان الصيني أمام الدولار الأميركي 0.93% منذ بداية تداولات الأسبوع الحالي، ليسجل مستوى 6.5250 يوانات خلال تعاملات أمس. في حين ارتفع اليوان في التعاملات الداخلية بشكل هامشي بلغ 0.04% إلى 6.5121 يوانات، مسجلاً هبوطاً بنحو 0.6% منذ بداية الأسبوع .

■ أداء ضعيف للشركات يثير القلق من تفاقم تباطؤ النمو | ا ف ب

تعديل الضرائب على السلع المباعة عبر الإنترنت

بكين ـ شينخوا

أعلنت الحكومة الصينية أمس أنها سوف تغير قواعد الضرائب الخاصة بالسلع المستوردة التي تباع عبر الإنترنت، في خطوة من شأنها خفض قيمة المنتجات الاستهلاكية بالنسبة للصينيين. وقالت وزارة التجارة الصينية، أمس الجمعة، إن الحكومة سوف تلغي الضريبة الخاصة التي كانت تفرضها مسبقًا على الواردات التي تباع عبر الإنترنت.

ووافق مجلس الوزراء على أن تدخل التغيرات الجديدة حيز التنفيذ الفعلي بدءًا من 8 أبريل المقبل.

وجاء القرار الصيني بعد أن وسعت الحكومة في يناير الماضي برنامجًا تجريبيًا يسمح لمنطقة الميناء في شرق مدينة «هانغتشو» بتداول السلع المستوردة بضرائب أقل، ليشمل البرنامج 13 مدينة.

وتشير بعض الأبحاث إلى أن المنتجات الأكثر تداولا عبر الإنترنت في الصين تتضمن الأجهزة الكهربية الاستهلاكية، والملابس، والأحذية، والبرمجيات، والأغذية والمشروبات، ومنتجات التجميل.

«زد.تي.إي» تأمل في رفع القيود التصديرية الأميركية

قالت وزارة التجارة الصينية أمس، إنها تأمل في رفع شركة صناعة معدات الاتصالات "زد.تي.إي كورب" بأسرع ما يمكن من على قائمة أميركية، بشركات فرضت عليها قيود تصديرية صارمة هذا الشهر. وكانت وزارة التجارة الأميركية قالت الثلاثاء الماضي إنها ستعطي زد.تي.إي إعفاء مدته 3 أشهر من قيود التصدير، التي فرضت على الشركة في وقت سابق من مارس بدعوى انتهاك العقوبات التي تفرضها الولايات المتحدة على إيران. وقالت وزارة التجارة الصينية في بيان بموقعها على الإنترنت «نأمل في أن يواصل الجانبان تناول هذه المسألة على النحو الملائم عن طريق الحوار والمشاورات، وأن ترفع زد.تي.إي من «قائمة الكيانات» بأسرع ما يمكن». وتطال العقوبات الأميركية العديد من الشركات والبنوك والمؤسسات المالية العالمية التي تتضرر كثيراً من الاجراءات العقابية في الولايات المتحدة لاسيما وأنها تشكل أحد اكبر وأهم الاسواق العالمية مما يعني أن فقدانها سيضر كثيراً بالمؤسسات التي توقع عليها العقوبات. شنغهاي- رويترز

المبوبة

البيان SMS CLASSIFIED

ayassin@albayan.ae

sms

Sms 4322 اتصالات ـ دو 35 درهما لمدة 4 أيام (لون أسود)

Sms 4320 اتصالات ـ دو 20 درهما لمدة يوم واحد (لون أزرق)

للصحيفة الحق في رفض أي إعلان لا يتماشى مع قانون المطبوعات

- يجب ألا يزيد عدد الحروف على 70 حرفاً بما في ذلك المسافات
- سعر الرسالة 35 درهماً لإعلان مدته أربعة أيام
- الإعلانات خاضعة لشروط النشر

سيارات للبيع

Honda accord 2011 export 49k very good for sale price 32000call 0562877407 (3_25)

للبيع سيارة كورولا موديل 93 مطلوب 4500 دوهم. للاتصال: 0507768990 (3_30)

للبيع لاند كروزر موديل 2007 GXR V6 اتوماتيك حالة جيدة مطلوب 65000 درهم هاتف Land cruiser 0561616561 (3_27)

نشتري سيارات

نشتري جميع انواع السيارات المستعملة والمدعومة والصالون والفورويل والسكراب نقدا. للاتصال: 0506777526 (4_13)

نشتري جميع انواع السيارات المستعملة والمدعومة والصالون والفورويل والسكراب والبيك اب والديزل والبترول نقدا. للاتصال: 0566392221 (2_4)

نشتري جميع انواع السيارات المستعملة والمدعومة والصالون والفورويل والسكراب والبيك اب والديزل والبترول نقدا. للاتصال: 0507993457 (4_30)

نشتري السيارات المستعملة والمعطلة والمدعومة بأسعار ممتازة 0505454537 (5_21)

نشتري السيارات المستعملة والمدعومه والسكراب باعلى الاسعار 0505999430 (4_22)

تأجير سيارات

أوتوسيست لتأجير السيارات والليموزين بدبي، جميع انواع السيارات الفخمة والرياضية والمتوسطة والعائلية والصغيرة. للاتصال: 043377877 ـ 0557700088 (5_11)

عقارات

للايجارعدد 3 شبرات في ام القيوين منطقة ام الثوب (للتخزين) مساحة الشبرة 2500 قدم مربع للتواصل : 0527888710 (3_30)

للبيع بناية بالشارقة منطقة القاسمية ارضي + 7 تتكون من 28 استوديو و44 غرفتين وصالة و4 مواقف ومحلين الدخل السنوي 2,615,000 درهم (الدخل 9٪).

للاتصال: 065723322 ـ 0502400999 (4_20)

ستاندرد للعقارات شركه ذ.م.م تأسست عام 1998 مسجله في التنظيم العقاري برقم 421 تخصص في الاشراف الإداري وتطوير الإستثمارات العقاريه الوساطه في بيع وشراء وتأجير جميع أنواع العقارات للتواصل البريد الالكتروني STANDARD.R.S@GMAIL.COM هاتف 04_2513222 موبايل 050_5050411 (حسن) (1_5)

للبيع سكن عمال في منطقة محيصنة يتكون من 30 غرفة المطلوب 7 مليون درهم. للاتصال: 0502558448 (4_10)

للبيع بناية في نايف موقع ممتاز شارع رئيسي ارضي وميزانين و3 طوابق الايجار الاجمالي 790 ألف درهم مطلوب 16,5 مليون درهم. للاتصال: 0502558448 (4_10)

نبيع ونشتري بنايات في دبي بدخل من 8٪ الى 10٪ من الملاك والى الملاك فقط 0509077745 سيف الكعبي (4_1)

للبيع ارض بالمنارة المساحة 15000 قدم مربع. تصرح فيلا. لأفضل سعر. 0509174488 (6_7)

للبيع بنايات - فلل - شقق - أراضي - مستودعات - سكن عمال في دبي والشارقه 04_2513222 ستاندرد للعقارات 0505050411 حسن @HASANHH07 GMAIL.COM (4_15)

القدس للعقارات شراء بيع ادارة 1ـ لدينا ادارة العقارات السكنية والتجارية وادارة الفلل والشقق وفريق للصيانة 2ـ متخصصون في بيع الأراضي والبنايات والفلل وبيوت ومزارع في أنحاء دبي. 3ـ مطلوب للشراء من الملاك فلل، بنايات، بيوت، مزارع في انحاء دبي . مكتب 237 الاتصال: 042627620 ـ 0504557890 ـ0557777200 (4_15)

القدس للعقارات شراء بيع ادارة العقارات 1ـللبيع أراضي تجارية وسكنية لبيوت في أنحاء دبي وفلل بالمزهر- الخوانيج - الورقاء 2ـ بنايات في الورقاء الاولي - المرور - هورالعنز -النهدة دبي - المطينة - البرشاء. 3ـ مطلوب للشراء من الملاك فلل، بنايات،أراضي سكنية ، وتجارية - في انحاء دبي - مكتب 237 الاتصال: 042627620 ـ 0504557890 ـ0557777200 (4_15)

للبيع فلل وبيوت وأراضي بنايات بدبي بأسعار مناسبة للاتصال : 0555670011 رقم الوسيط 36073 (4_15)

للبيع ارض سكنية بالبرشاء جنوب الاولي بموقع ممتاز 12 الف قدم، 0505515164 (3_25)

مبنى مكاتب للايجار، بناية سوبرديلوكس ومميزة تتكون من مكاتب ومعرض للايجار في منطقة المرر موقع مميز شارع عمر بن الخطاب. يمتنع الوسطاء. للاتصال: 042711000 ـ 0502784888 (4_26)

0559999548 للبيع اراضى سكنى تجارى بالجرف خلف السوق الصينى ، ارضى + 4 0559999548 (4_10)

للبيع شقة 2 غرفة باعمار تاور بديرة ، اطلالة على خور دبى 0556444403 (4_10)

للبيع اراضى سكنية وتجارية بمصفوت بعجمان مواقع مميزة ، امكانية بالتقسيط 0556444403 (4_10)

للبيع نقدا او تقسيط اراضى سكنية بمصفوت بجوار الخدمات 0559999548 (4_10)

للبيع ارض فى العين منطقه الجاهلى على الشارع الرئيسى بجانب اتصالات مساحتها 63 الف قدم للاستفسار 0507075227 (3_25)

للبيع اراضى تجارية بعجمان بالعالية سيتى بسعر مغرى 0556444403 (4_10)

للبيع ارض في البدع 2470 قدم مصرح ارضي وطابقين وحاليا بيت عربي للبيع ارض تجارية في البدع 2500 قدم تصريح محلات وثلاث طوابق للبيع في البدع مجموعة من العقارات تصريح تجاري وسكني بمواقع مميزة 0502277372 (3_26)

بناية للبيع فخمة في القصيص فري هولد أرضي محلات تجارية + 9 طوابق أرضي 13 محل تجاري 2 طابق مكاتب عدد 33 مكتب 7 طوابق شقق سكنية 21 شقة غرفة وصالة 42 شقة غرفتين. 0528077000 (3_26)

للبيع فيلا 4 غرف بام سقيم بدبى مساحة 6000 قدم 0556444403 (4_10)

الايجار5 غرف سكان عمال محيصنه دبي من مالك مباشر0504592174 (3_26)

للمبادلة أرض في الخوانيج 2، بأرض في المزهر أو المحيصنة للإتصال 0561000099 (3_27)

طرف مباشر للبيع أرض/تجاري ، سكني ، شقق فندقية . G + 6 المساحة 16272 ، برشاء جنوب 3 قريب من شارع حصة وشارع محمد بن زايد ، يور جويس للعقارات. 00971529004823 (3_27)

العربيه المتحده للعقارات ـ الشارقه بيع وشراء واستثمار وتثمين وادارة جميع العقارات 0508900098 (3_27)

ارض للبيع في الورقاء الاولى تجاري سكني ارضي + 6 طوابق ابو فهد وسيط رقم 29738 0506531887 (3_27)

ارض للبيع في مردف تصريح مجمع فلل عدد 13 فيلا ارضي + 2 طابق ابو فهد وسيط رقم 29738 0506531887 (3_27)

للبيع للبيع فلل و أراضي جديدة وقديمة وبيوت عربية بمناطق المزهر والمحيصنة وعود المطينة ومردف وند الحمر والخوانيج والورقاء والراشدية والصفا وبنايات وأراضي تجارية وسكنية بكل مناطق دبي دخل جيد مواقع مميزة أسعار منافسة الاتصال: 0555881234 ـ 0508710388 Email: alwaadrealestate@hotmail.com الوعد للوساطة العقارية ORN 11982 (4_24)

أراضي وفلل وبيوت عربية وبنايات وارضي لمواقف سيارات طرفنا مشترين ومستثمرين جادين الاتصال: 0555881234 ـ 0508710388 ـ 0529421711 ـ 0508477092 Email: alwaadrealestate@hotmail.com الوعد للوساطة العقارية ORN 11982 (4_24)

للبيع بنايات بدبي 9 م 11 م 16 م 14 م 18 م 35 م و 45 مليون 0555559556 (3_28)

للبيع ارض في الوصل خلف مركز مزايا مساحة الارض 22000 قدم مربع مصرح فيلا واحدة سعر القدم 386 درهم واجمالي سعر الارض 8,5 مليون 0502277372 (3_28)

للبيع 15000قدم بالورقاء الأولي مواقف +6 دوار موقع مميز. 0504557890 (3_29)

مطلوب عقارات

مطلوب بنايات قديمة للاستثمار بالشارقة. للاتصال: 0502330999 (3_30)

مطلوب عقارات ـ فلل واراضي وبنايات من المالك مباشرة للاتصال: 0527778950

الساده ملاك العقار بدبي ، مطلوب شراء بنايات وابراج وفنادق و أراضي و فلل وبيوت عربيه سكنية و تجارية و سكن عمال بكل مكان ، الميمنه للوساطة العقارية مكتب مسجل رقم 74 ، زوروا موقعنا الالكتروني www.mimna.com ـ هاتف وواتس اب 971505515164 ، ايميل mimnaa@gmail.com ، معنا الكل رابح (4_1)

مطلوب للشراء عقارات من الملاك. للاتصال: 0556672045 واتساب ـ اوتار للوساطة العقارية مكتب 779 ريرا 22599 (3_27)

مطلوب فلل وبيوت وأراضي بنايات بدبي بأسعار مناسبة للاتصال : 0555670011 رقم الوسيط 36073 (4_15)

مطلوب للشراء من الملاك عقارات. للاتصال او واتساب 0556672045 ايميل sayedomar59@gmail.com اوتار للوساطة العقارية مكتب 779 ريرا 22599 (6_16)

مطلوب من المالك مباشرة عقارات للبيع و الايجار في دبي 0506953008 (3_25)

مطلوب أراض تجارية و سكنية في دبي 0529000900 (3_25)

مطلوب من المالك اراض وبيوت شعبية في هور العنزابوهيل والسطوة0529000900 (3_25)

مطلوب بيوت شعبية و أراض سكنية و تجارية من المالك في دبي 0503001997 (3_25)

مطلوب فندق او شقق فندقيه للاستثمار (حصرا من المالك مباشر) في دبي ، الشارقه ، عجمان 0503627222 فلك FALAK@AMWAJRESIDENCE.COM (3_27)

محلات للبيع أو للايجار

للبيع محل بالشارقة كورنيش البحيرة مقابل مسرح المجاز بابين مع ميزانين مساحة 74م2 نشاط ازهار وحلويات يصلح لجميع النشاطات. للاتصال: 0562546198 (4_5)

للبيع بسعر مغري لعدم التفرغ كراج في منطقة ديرة بدبي يعمل بشكل ممتاز مع الرخصة والعمالة السعر 800 ألف قابل للتفاوض. للاتصال: 0527733395 (3_30)

مكاتب للإيجار لتأسيس وتجديد الشركات دبي ديرة شامل ـ تسهيلات بالدفع 0508987057 (3_30)

للايجار مكتب غرفتين وصالة 929 قدما مربعا بالقصيص شارع دمشق. للاتصال: 0509544530 (3_27)

للايجار مكاتب مفروشة قي ديرة - بر دبي- شارع الشيخ زايد ابتداء من 29 ألف إلى 100 ألف درهم سنويا مع أصدار جميع الموافقات للترخيص خلال يومين عمل للاتصال بهاء : 0502245546 (4_20)

للبيع شركة مقاولات g +1 تأسست سنة 2004 في دبي مع كافة المعدات و المكتب الرخصة مجددة. متحرك +971 55 755 2526 (3_28)

صالون فخم بموظفاته للبيع بمنطقه راقيه بالبرشاء 2 دورين اكتر من 2800 قدم للبيع بداع عدم التفرغ بسعر مغر. 0559495947 (3_25)

للبيع شوروم فالقوز محلات وميزان ومن الخلف مستودعات مبناء جديد شارع عام. 0508811115 (4_15)

مطلوب شراء بيوت في البدع تصريح تجاري محلات ونشتري البيوت العربية في البدع تصريح مواقف وطابقين وكافة البيوت العربية والاراضي السكنية والتجارية بالبدع 0502277372 (3_26)

محل ملابس للبيع في مركز تجاري في جميرا 1 ..سيتم البيع مع حساب الانستغرام الذي يحوي 30 الف متابع مع الورشة والموظفين للتواصل 0507547333 (3_27)

عيادة اسنان للبيع موقع مميز بمركز تجاري ببر دبي مرخصه 25 سنة ايجار مناسب لاستفسار 0506456607 خالد (3_30)

إرسل رسالة نصية إلى 4322

واحصل على إعلان 70 حرفاً فقط بـ 35 درهما لأربعة أيام

شقق فندقية

للايجار بجانب صحارى سنتر حدود دبي شقق مفروشة فرش راقي وانترنت بعقد سنوي من المالك غرفة وصالة (برج سمايا) 065302000 ـ 0508656899 (4ـ6)

أمواج للاجنحة الفندقيه ـ الشارقه القليعه يومي اسبوعي شهري 065659888 (3ـ27)

فندق الامواج كورنيش الشارقه ـ الفشت اطلاله بحريه خصم 25 ٪ على جميع المأكولات البحريه والشرقيه والغربيه 065233338 (3ـ27)

شقق للبيع أو للايجار

للإيجار شقق بالتعاون والخان والنهدة والقصباء والقاسمية وغيرها غرفة وغرفتين وثلاثة من المالك بدون عمولة 065520777 ـ 065558999 ـ 0507232210 ـ 0504473434 ـ 0503801077 (4ـ5)

للبيع شقق ومحلات تجارية تملك حر على اقساط مؤجلة لأربع سنوات من غير فوائد في البرشاء الثالثة في المنطقة التابعة لإدارة بلدية دبي. للاتصال: 0562110987 (4ـ4)

للبيع شقة فندقيه فندق العنوان مارينا مول غرفة+صالة مساحة 865 قدم مربع. 0508811115 (4ـ15)

فلل وبيوت للبيع SALE

القدس للعقارات - للبيع مجمعات فلل بمردف والبرشاء 11,500 قدم في الورقاء3 .60000 قدم بالخوانيج الاولي - 15000 قدم بالمزهر الاولى 15000 قدم بالبرشاء 3 - 15000 قدم بأم الشيف - 10000 قدم بأم سقيم الاتصال: 042627620 ـ 0504557890 ـ0557777200 (4ـ15)

أبروفد :مكتب معتمد من دائرة الاراضي والاملاك بدبي لتسجيل واصدار الملكيات للأراضي والفلل والشقق بدبي للاتصال 042281818 (2016ـ5ـ29)

للبيع فيلا 6غرف+ مجلسين +ملحق خارجي 15000ق دورين جديده تشطيبات ممتزه بالمزهر الأولي (5046). 0502810120 (3ـ25)

للبيع مجمع 4فلل بمردف 10000ق دورين + فله مستعمله 5غرف7500ق (5046). 0502810120 (3ـ25)

للبيع فيلا جديده فاخرة بالمزهر الاولي 7 غرف + مجلسين + صالتين + مصعد + ملاحق خارجيه + مسبح. 0504557890 (3ـ26)

دبي بيت قديم في نايف منطقة النخيل المساحة 1337 مصرح حسب المخطط 3 محلات وارضي وميزانين وأول مطلوب 3500000 +971502269900 (3ـ30)

للبيع ثلاث بيوت مره واحده (جميرا5500قدم-جافليه 2500ق-راشديه 6400ق). 0502676181 (3ـ25)

للبيع فيلا جديده فاخرة بالمزهر الاولي 7غرف + مجلسين + صالتين + مصعد + ملاحق خارجيه + مسبح. 0504557890 (3ـ25)

تملك فيلا غرفتين وصاله في دبي ب 1,175,000 وسدد 350,000 الف عند التوقيع و 10,000 دفعه شهريه حتى التسليم . العرض محدود 0553732716 (3ـ25)

للبيع فيلا شارع جميرا العام موقع مميز جدا موجره لمدة 10 سنوات دخل ممتاز. 0508811115 (4ـ15)

فيلا للبيع في عجمان منطقة الجرف مساحة الارض 15000قدم بوعبدالله لعدم الاحراج نعتذر من الوسطاء. 0501607080 (3ـ26)

للبيع فيلا في القوز على شارع الخيل طابقين 4 غرف ماستر .. 00971529004823 (3ـ27)

للبيع و بدون عمولة .. بسعر لقطة ... فيلا جاهزة للسكن في عجمان أبتاون من المالك مباشرة 00971529004823 (3ـ27)

للبيع فيلا تجارية جديدة مساحة بناء 3800 قدم بام سقيم على شارع جميرا العام موقع مميز لاستخدام تجاري راائع الاتصال: 0555881234 ـ 0508710388 Email: alwaadrealestate@hotmail.com الوعد للوساطة العقارية ORN 11982 (4ـ24)

للبيع فلل بدبي 5,5 م 6 م 7 م 8 م 10 م 15 م 0555559556 (3ـ28)

للبيع بيت عربي بالبدع 3999قدم تصريح فلل مؤجر 250الف موقع مميز. 0504557890 (3ـ29)

للبيع فيلا جديده فاخرة بالمزهر الاولي 7 غرف + مجلسين + صالتين + مصعد + ملاحق خارجيه + مسبح. 0504557890 (3ـ29)

فلل وبيوت للايجار

للايجار فيلا بالمزهر تتكون من 4 غرف ماستر + مجلس + صالتين، 0505515164 (3ـ25)

فيلا للايجار ثلاث غرف وصاله مع مسبح خاص موقع مميز مقابل ابتاون مردف 99000اتصال0553966662 (3ـ20)

فيلا للايجار اربع غرف وصاله الجميرا خلف مطعم ريم البوادي مع حديقه موقع مميز. 0551223261 (3ـ20)

ايجار فلل مزهر خوانيج ورقا عودالمطينه طوار محيصنه قوز مردف-جميراتجاري. 0502676181 (3ـ25)

للإيجارفلل3،4،5،6غ بمردف المزهر1والمحيصنة1 وبيت 6غ بالرشدية 0568815310 (3ـ26)

للإيجارفلل 3و4و5و6غرف بندحمرعودالمطينةومردف خوانيج ومزهر برشا والورقاء. 0509711989 (3ـ28)

مطلوب بيوت وفلل RENT

الساده ملاك العقار بدبي ، مطلوب شراء فلل و قصور وبيوت شعبيه و تجارية بالمرر ، هور العنز ، الضغايه ، نايف ، البدع ، السطوه و بكل مكان بدبي ، الميمنه للوساطة العقارية مكتب مسجل رقم 74 ، زوروا موقعنا الالكتروني www.mimna.com ـ هاتف وواتس اب 971505515164 ، ايميل mimnaa@gmail.com ، معنا الكل رابح (1ـ4)

مطلوب فيلا للبيع في منطقة البرشاء من المالك مباشرة مساحة الارض بين 10 الاف الى 15 الف مساحة البناء تقريبا 5000 دورين للتواصل 0504719502 (3ـ26)

مطلوب فلل وبيوت وبنايات و اراضي سكنيه وتجاريه في دبي من الملاك للشراء. 0508811115 (4ـ15)

مشاركة بسكن

سكن مشترك فاخر اول ساكن بنهدة الشارقه مقابل صحارى سنتر قريب من باص دبى للعرب فقط0503048208 (3ـ25)

للايجار سكن سيدات ،لدينا غرف و أسرة بالقرب من مول الإمارات 0506953008 (3ـ25)

طلب عمل

محامي اماراتي مرخص جاهز للعمل في دبي خبرة في هذا المجال. للاتصال: 0504703988 (4ـ25)

Electrical engineer with 5 year experience in construction in U.A.E autocad2D، 3D & ISO 14001، 18001 valid driving licence (N.O.C) available. Call: 0509192227 Eng_e.samir@hotmail.com (3ـ30)

شاب عربي يبحث عن عمل سائق لدى شركات او مؤسسات او افراد. للاتصال البحرين: 009733904999 (3ـ15)

محاسب مصرى خ/سنتين-انجليزي-كمبيوتر-فيزا زياره 0501651355 (3ـ11)

بكالوريوس مساحه مصري خبرة 5 س في الإنشاءات في البلدية يرغب في عمل مناسب 0503165507 (3ـ11)

محاسب يطلب عملا خبره فى المبيعات 0562023781 (3ـ11)

سايق افعاني ليسن خفيف يبحث عن عمل.للاتصال: 0527216893 (3ـ12)

I am driver i have uae liecence no 3 i m searching for job as a driver if any one need driver cntct me on this num0567943858 (3ـ12)

مصري طباخ شرقي وغربي خبره بالدوله ذياره يبحث عن عمل هاتف 0561720528 (3ـ12)

محاسب لديه خبرة كبيرة بالشركات و المستشفيات فيزا سياحة 0569831482 (3ـ12)

محامى مصرى ماجيستير إدارة أعمال خبرة فى مجال الإستثمار والعقارات والمقاولات وإدارة الأعمال والخدمات داخل الدولة 5 سنوات 0554021615 (3ـ12)

سائق باكستاني يبحث عن عمل. للاتصال: 0556411086 (3ـ12)

شاب مصري بكالوريوس علوم قسم كيمياء حديث التخرج احمل شهادة الاوشا للسلامة والصحة المهنية ابحث عن فرصة عمل متواجد الان في الامارات على فيزا زيارة هاتف 0505224685 (3ـ12)

Arabic lady (Accountant-Admnistrative assistant) looking for part time job Mob: 0507743599 trabelsssi.imen@gmail.com (3ـ13)

شيف عام شرقي وغربي خبره طويله بالمجال داخل الدولة يبحث عن عمل مناسب لااتصال 0528486253 (3ـ13)

سايق باكستاني يبحث عن عمل للاتصال 0527830028 (3ـ16)

سائق باكستاني خبرة بالدولة يبحث عن عمل. للاتصال: 0528049368 (3ـ14)

مهندس جيولوجيا خبرة سنتين في مجال ميكانيكا وفحص التربة للاتصال: 056ـ6525061 (20ـ3)

محامي مصري خبرة كبيرة ـ فض المنازعات زيارة يبحث عن عمل مناسب للاتصال: 6253136ـ052 (3ـ20)

محرر صحفي مصري خبرة 7 سنوات لديه قدرات تحريرية فائقة في العمل الصحفي و الترويج الإعلامي للشركات اقامة قابلة للتحويل 0555364053 (3ـ17)

سودانى ادارة اعمال لديه خبرة فى ادارة المرافق-لغة انجليزية 0552884014 (3ـ17)

محامى مصرى حديث التخرج زيارة يبحث عن عمل مناسب 0561857430ـ 0503650552 (3ـ17)

سورية جامعية اقامة وخبرة بالسكرتارية بالدولة تبحث عن عمل مناسب. للاتصال: 0509866765 (3ـ17)

مدير تطوير الاعمال (تجاري وتسويق) خبرة 10 سنوات يتحدث العربية والفرنسية والانجليزية. للاتصال: 0567845530 (3ـ18)

مستشار قانوني خبرة 18 عام بإدارة العقارات والأملاك الخاصة 0501810502 (3ـ18)

مهندس زراعي سوداني الجنسية خبرة داخل البلد اربع سنوات ليسن 0551256861 (3ـ18)

شاب مصري خبره بالمبيعات 5سنين معهد كمبيوتر+ انجليش+زياره 0521669862 (3ـ18)

اماراتي يبحث عن عمل مناسب. للاتصال: 0558153443 (3ـ18)

سائق مصري خبرة سنتين يبحث عن عمل. للاتصال: 0562889410 (3ـ19)

مندوب تسويق هندي خبرة 7 سنوات بالدولة يبحث عن عمل مناسب. للاتصال: 0527925308 (3ـ19)

عامل مكتب (وفيس بوي) هندي خبرة بالدولة يبحث عن عمل. للاتصال: 0561277504 (3ـ19)

شاب عربى خبرة 6 سنوات بشؤون الموظفين. يرغب بعمل مناسب دوام كامل. 0509174488 (3ـ20)

محاسب يطلب عمل خبرة 13 سنة برامج محاسبة إعداد ميزانيات 0505902106 (3ـ20)

محاسبه مقيمه خبره بالمقاولات وإداريه وليسن اتصال 0563820385 (3ـ20)

سائق عربي خبرة خفيف + متوسط يبحث عن عمل مناسب. للاتصال: 0551096328 (3ـ21)

سائق حافلة ثقيلة خبرة بالدولة يبحث عن عمل 0501014851 (3ـ21)

مغربى مدير تسويق ومبيعات فنادق بدبى يطاب عمل مناسب للاتصال 0569797366 (3ـ21)

مهندس مدني موقع خريج 2014 يجيد استخدام برامج (اوتوكاد ـ بربيمفيرا ـ اكسل) يجيد حصر الكميات يبحث عن عمل. للاتصال: 0503262708 (2ـ22)

سائق باكستاني يبحث عن عمل. للاتصال: 0563073766 (3ـ22)

مدقق حسابات ومدير حسابات ماجستير خبرة فى العقارات فنادق جامعات مدارس مستشفيات 0562604051 (3ـ24)

محاسب لديه خبره في التحصيل والمبيعات يطلب عمل0564916789 (3ـ24)

جامعي خبره 5سنوات بالامارات في الحسابات والمشتريات ولديه رخصة قياده. 0501744767 (3ـ24)

مدقق حسابات خبرة بالتدقيق وإعدادالتقارير والميزانيات و دراسات الجدوى. 0501505971 (3ـ24)

سائق هندي إقامة وخبرة طويلة يطلب عملا مناسبا مع عائلة أو شركة 0505776916 (3ـ24)

محاسب مصري بكالوريوس تجارة +لغه انجليزية+خبرة 3 سنوات 0502067108 (3ـ24)

إرسل رسالة نصية إلى 4320

واحصل على

إعلان مُلون

فقط بـ 20 درهم

ليوم واحد

طلب عمل

job for driver Name abdul majeed mugheri Nationality: Pakistani Experience: 05 Years experience as driver in U.A.E Languages English Arabi Urdu

(3_28)

محامي مصري خبرة بالدولة انجليزي كمبيوتر 0559065198

(3_24)

سائق باكستاني يبحث عن عمل. للاتصال: 0563073766

(3_24)

شاب سوداني بكلاريوس كلية العلوم قسم الرياضيات يبحث عن عمل 0504978845

(3_24)

دكتور بيطري استشاري لمشاريع الانتاج الحيواني والدواجن 0502572964 (3_25)

سائق باكستاني يبحث عن عمل. للاتصال: 0524070753

(3_25)

سودانية بزنس خبرة عامين في الدولة سكرتارية وإدارة مكتب ليسن اماراتي. 0555019369

(3_25)

اداري ومنسق تدريب / موارد بشرية، خبرة داخل البلد 3 سنوات يمتلك رخصة قيادة وسيارة ت: 0562257242 (3_26)

خبير مشروبات، ماجستير علوم (كيمياء) وإدارة أعمال، خبرة 12 سنة، للعمل في مجال صناعة المشروبات والماء (المختبر/الانتاج) ت: 052_4974175 musarat_sha@Yahoo.com

(3_26)

سائق باكستاني يبحث عن عمل. للاتصال: 0562028200

(3_26)

مترجم انجليزي عربي وبالعكس خبرة اكثر من عشرين سنة بحاجة لعمل هاتف 0556648926

(3_27)

بكالوريوس تجارة تبحث عن عمل كادارية او مدرسة فصل في مدرسة أو حضانة بدبي للاتصال 0561300809 (3_27)

سائق باكستاني يبحث عن عمل مع اسرة او شركة خبرة 20 عاما. للاتصال: 0502213799

(3_27)

سائق هندي يبحث عن عمل. للاتصال: 0503012999

(3_27)

فتاة عربيه بكالوريوس ادارة اعمال ابحث عن عمل مناسب 0529381628 (3_27)

Egyptian accountant 5years experience in real estate fluent in English& computer. drive licence seek a job 0562877407 (3_28)

مهندسه معماريه اماراتيه ذات خبره 5 سنوات ترغب بفتح مكتب لاستشارات الهندسيه. 0558891155 (3_27)

سائق باكستاني يبحث عن عمل للاتصال 0527830028

(3_28)

مهندس زراعي سوداني خبرة 5 سنوات.يبحث عن عمل مناسب. زيارة 0556982772

(3_28)

I have heavy& light vehicle license . I m searching for job 0554429937 (3_28)

إعلامي منسق إداري وعلاقات عامة وتطوير اعمال يبحث عن عمل 0508990728 (3_28)

محاسب خبرة 12 سنة في الحسابات واعداد الميزانيات والبرامج المحاسبية اوراكيل وكويك بوكس. للاتصال: 0503354541

(4_15)

شاب سوداني خريج محاسبة دبلوم واجيدالكمبيوتر ابحث عن وظيفة مناسبة ..تلفون 0566027286

(4_1)

خدمات تعليمية

مدرسة انجليزي لغير الناطقين بالعربية. للاتصال: 0504821896 (4_20)

مدرس لغة عربية نحو واملاء لجميع المراحل. للاتصال: 0506328096 (4_20)

مدرس خبرة 25 سنة بالرياضيات والفيزياء والكيمياء والاحياء والجيولوجيا تقوية للمرحلة الثانوية ولجميع المواد للمرحلتين الابتدائية والاعدادية بطريقة سهلة ومبسطة. 0507676048

(2_25)

متخصص رياضيات وسات وفيزياء وكيمياء امريكي وزاري وجامعي. 0509580051 (3_25)

مدرسة سودانية خبرة منهج أمريكي بريطاني وزاري مواد العلمي الأدبي. 0555019369 (3_25)

اعداد الأبحاث والترجمة وتدريس التوفل والايلتس. 0561083400

(3_26)

معلم خبرة بتحفيظ القرآن والتجويد والتربية والسيرة النبوية والفقه 0529509976

(3_26)

مدرس لغة انجليزية خبرة كبيرة بالمنهج الحكومي والخاص على استعداد لاعطاء دروس خصوصية. للاتصال: 0508264805

(3_26)

اعداد الأبحاث والترجمة وتدريس التوفل والايلتس. 0561083400

(3_28)

مطلوب موظفين

مطلوب سكرتيرة مصرية لحملة انتخابية بمقابل مجزي essmatm67@gmail.com

(3_24)

مطلوب طبيبة أمراض جلدية متحصلة على شهادة وزارة الصحة لمركز طبي جديد في الشارقة. يرجى التواصل معنا: info@jupiteralarabiah.com

(3_24)

مطلوب معلم فطاير ومناقيش للعمل في مطعم بالشارقه 0509913010

(3_27)

مطلوب طباخ سوري، مطلوب طباخ يمني، مطلوب مباشر يمني 0552855334 (3_298)

متفرقات

رخصة وكشك كبير للاغذية والمشروبات للبيع في مركز تجاري بشارع الجميرا دبي. 0529941818

(3_25)

رخام صناعي إيطالي للبيع موجود في مستودعاتنا بدبي للتواصل معنا الرجاء التكرم الاتصال. 050 4558403 (3_26)

للاستثمار رخصة تجارية. 0562192322 (3_27)

خدمات رجال أعمال

الغزال لخدمات رجال الاعمال بإدارة إمارتية شركتنا معتمدة من دائرة التنمية الإقتصادية بدبي لتوفير خدمات اصدار الموافقة المبدئية وحجز وتجديد الإسم التجاري وتجديد الرخصة التجارية ولدينا خدمات تاسيس جميع انواع الشركات مع توفير الكفيل ووكيل الخدمات المواطن وحفظ حقوق المستثمرين بعقود قانونية مع خدمة طباعة المعاملات وتخليصها في الدوائر الحكومية ، مع توفير مكتب للإيجار بمبلغ 35,000 درهم سنوياً . ديرة شارع ال مكتوم ، فندق كونكورد الامارات ، برج إم إم تاور مكتب 1001 0559555510 - 04_2220143 (2017/1/11)

أوثينتك لتخليص المعاملات: تأسيس الشركات بدبي والمناطق الحرة، مندوب علاقات عامة، فيز زيارة و اقامة، كفيل مواطن، الطباعة، التصديقات والترجمة. 0555842553- 0504664779 (3_29)

خدمات محاسبية

تنظيم وتسجيل الحسابات والدفاتر باحدث البرامج الامريكية مع تقارير دورية.. 0501858343

(4_4)

خدمات أسهم

نشتري أسهم جمعية الاتحاد بأفضل سعر 0552525553

(3_25)

لبيع و شراء اسهم الجمعية تفضلوا بزيارة www.thanawi.com

(3_25)

مطلوب اسهم جمعية ألاتحاد التعاونية92لسهم. 0507222206 (3_27)

للبيع اسهم جمعية الاتحاد التعاونية94 لسهم. 0504644401 (3_27)

مطلوب اسهم جمعية الاتحاد بسعر 92 والدفع نقدا 0552527000

(3_28)

أسهم جمعية الإتحاد التعاونية للبيع 1000 سهم سعر 96 درهم للسهم. للاتصال: 0508880608

(3_28)

بيع وشراء اسهم جمعية الاتحاد التعاونية وجمعية الامارات ت:0506551779(3_28)

نشتري أسهم جمعية الاتحاد بأفضل سعر 0552525553

(3_28)

خدمات شحن

العنود للشحن، شحن جميع انواع الاثاث كامل وجزئي الى الاردن. للاتصال: 0526770037

(4_20)

خدمات أفراح وتجميل

دلة الإمارات.مقهويين ومقهويات ولقيمات مجانا سنوي وشهري ويومي ت 0558545758 0563866601 (4_3)

نقل وتغليف أثاث

الطريق الفضي لنقل الاثاث، فك، تركيب، ترحيل، تغليف داخلي وخارجي بأفضل الاسعار. للاتصال سعيد: 0558811447 - 0508780340 (5_1)

حيدر لنقل الاثاث، فك وتركيب وترحيل وتغليف داخلي وخارجي. نشتري اثاث بيت كامل. للاتصال: 0505198461 (3_26)

بيع وشراء أثاث مستعمل

البرج الذهبي للاثاث المستعمل، نشتري اثاث مكتب مستعمل وكنب ومكيفات وثلاجات والكترونيات وبيت كامل. للاتصال محمد: 0503474277 (3_30)

محمد الفلاسي لتجارة الاثاث المستعمل، نشتري اثاث مكتب مستعمل وكنب ومكيفات وثلاجات والكترونيات وبيت كامل وماكينات رياضة. للاتصال محمد: 0555566924 (3_20)

البندول الذهبي لتجارة الاثاث المستعمل، نشتري اثاث مكتب مستعمل وكنب ومكيفات وثلاجات والكترونيات وبيت كامل وماكينات رياضة. للاتصال محمد يعقوب: 0556559348 (3_25)

كريم محمد لتجارة الاثاث المستعمل، نشتري اثاث مكتب مستعمل وكنب ومكيفات وثلاجات والكترونيات وبيت كامل وماكينات رياضة. للاتصال كريم: 0552924724 (4_15)

الحروف لتجارة الاثاث المستعمل، نشتري اثاث مكتب مستعمل وكنب ومكيفات وثلاجات والكترونيات وبيت كامل وماكينات رياضة. للاتصال محمد حنيف: 0505094730 (4_23)

مؤسسة حاجية لتجارة الاثاث المستعمل، نشتري اثاث مكتب مستعمل وكنب ومكيفات وثلاجات والكترونيات وبيت كامل وماكينات رياضة. للاتصال ناصر: 0505450260 (4_25)

مقاولات وبناء

مدينتي الحديثة لمقاولات البناء نقوم ببناء الفلل والملاحق بأسعار منافسة جودة في العمل وسرعة في التسليم. للاتصال: 0525538513 (4_11)

صيانة وديكور

بوراشد لتركيب الاشغال المعدنيه. للاتصال: 0559952599 (4_4)

لكافة اعمال الالمنيوم والزجاج والديكور0553998812 (4_1)

صيانة وتنسيق الحدائق و وعمل شبكات الري الاوتوماتيكيه تركيب انترلاك. 0501095664 (3_25)

خدمات تنظيف

سعيد البيات لتنظيف المباني، تنظيف السجاد والكنب والفرش والستائر بالشامبو. تنظيف الفلل والشقق،تنظيف الرخام والسيراميك والحمامات والمطابخ. للاتصال: 042724173 _ 0506989197 _ 0554614322 (4_9)

ريجونال لخدمات تنظيف المباني ومكافحة الحشرات والرمة وتنظيفات الموكيت والكنب بالفوم الجاف وتلميع البلاط والرخام. للاتصال: 042651662 _ 0506531280 (6_16)

بروج لتنظيف الفلل والشقق والمكاتب تنظيف شامل باسعار منافسه. 0522801823 (3_28)

دريم هوم، لخدمات تنظيف السجاد والكنب والستائر والفرش والكراسي وازالة الصمغ وتنظيف طباخ الغاز بالشامبو والبخار، تنظيف بين البلاط،سعرافضل من الجميع. للاتصال: 0502255943 _ 0557320208 (4_7)

مفقودات

فقد المدعو صلاح حسن ابراهيم كندي الجنسيه شهادة اسهم صادرة من شركة شعاع كابيتال رقم 10706 عدد الاسهم 1788 على من يعثر عليها الرجاء تسليمها الى اقرب مركز للشرطة أو الاتصال على هاتف رقم 0505867021

(3_28)

فقدت شهادتى أسهم مصرف أبوظبي الاسلامي الأولي برقم 10243144 بعدد 150 سهما والاخري برقم 10245141 بعدد 150 سهما باسم السيد عبدالناصر احمد المناعي. لذا يرجي على من يعثر عليهما تسليمها للمصرف او الاتصال علي 0501222081

(3_26)

فقدان شهادتي اسهم بنك الامارات الدولي رقم 7006 عدد 15621 سهما باسم خالد عبدالله احمد الغرير. يرجي من يعثر عليهما تسليمهما الى البنك او الاتصال على 0506255702 (3_27)

مكاتب صغيرة
بمساحات مختلفة
ومحلات
مقابل برج نهار بالقرب
من مكتب ديوا شارع عمر
بن الخطاب - ديرة
الايجار يبدا من 36,000 درهم وما فوق
DARI REALESTATE
Contact: 050-5598877 / 04-2611117
For enquiries, email: kaltron@eim.ae
16527 (ORN) - 33924 (Rera Broker ID)

إشعار تصفية

شركة / ريفنيو سايكل مانجمنت منطقة حرة (ش.ذ.م.م)، (رخصة رقم: 92128) والكائنة بـ اكزكتيف ديسك رقم 29، الطابق: الارضي. المبنى: 16 دبي، الإمارات العربية المتحدة. ص.ب: 502267، دبي، دولة الإمارات العربية المتحدة، والمرخصة لدى سلطة دبي للمجمعات الإبداعية.

ترغب هذه الشركة المذكورة في إعلان قرارها للكافة والذي تم اتخاذه بواسطة مجلس الإدارة في اجتماعه الذي عقد بتاريخ 10 فبراير 2016 بشأن إغلاق وحل الشركة.

وفقاً لذلك، تهيب الشركة بأي طرف معني بالأمر ولديه أي مطالبات في مواجهتها عليه تقديم هذه المطالبات خلال 45 يوماً من تاريخ هذا الإعلان عن طريق البريد المسجل أو الاتصال بـ:-

السيد / ماجد حسن احمد إدريس

اسم الشركة: ريفنيو سايكل مانجمنت منطقة حرة (ش.ذ.م.م)

ص.ب: 502267 دبي، دولة الإمارات العربية المتحدة

هاتف رقم: 3914491 4 971+

البريد الالكتروني: magid@ocshi.com

لن يتم النظر في المطالبات التي ترد بعد انتهاء فترة الإشعار والمحددة بـ 45 يوماً

إعلان إغلاق شركة

تعلن شركة / ريجشيبس ش.م.ح

(رخصة رقم: 1878) عن إغلاق الشركة

فعلى كل من لديه اعتراض على ذلك أو لديه

حقوق مالية مراجعتنا خلال مدة 14 يوماً

من تاريخ نشر هذا الإعلان.

(تم نشر هذا الإعلان على مسؤولية المعلن)

حكومة دبي
GOVERNMENT OF DUBAI
مركز فض المنازعات الايجارية
Rental Disputes Center

مركز فض المنازعات الإيجارية

إعادة إعلان حضور المدعى عليه بالنشر

في الدعوى 02011122016 / تجاري

إلى المدعى عليه / اينسا للتجارة العامة ش.ذ.م.م

وعبدالغاني جوادي

بما ان المدعي / ماجد محمد امين الكاظم

قد أقام ضدكم الدعوى 02011122016 / تجاري إيجارات أمام المركز بطلب إلزامكم بالتالي:

- إلزام بتسليم مستندات - ان المستأجر هو الملزم بقيمة استهلاك الكهرباء والمياه ولابد من تطهير المأجور من تلك الالتزامات ليمكن إعادة الانتفاع به.
- مطالبة مالية - انه ترصد بذمة المدعى عليه مبلغ كقيمة ايجارية للفترة من 2015/12/8 وحتى 2016/5/14 ورغم اخطاره في 2016/1/6 يمتنع عن السداد.
- إخلاء عقار - ان المدعى عليه يمتنع عن سداد الأجرة للمأجور للفترة من 2015/12/8 وحتى 2016/5/14 فترصد بذمته مبلغ 62000 درهم ويمتنع عن سداده رغم اخطاره بالسداد أو الإخلاء في 2016/1/6.
- مطالبة مالية - إلزام المدعى عليه برسوم ومصاريف الدعوى.

وقررت اللجنة القضائية إعادة إعلانكم بالنشر للحضور بجلسة يوم الاثنين الموافق 2016/04/04 الساعة 3:00م أمام اللجنة القضائية (اللجنة الثامنة) بالدائرة الابتدائية والمنعقدة بمقر مركز فض المنازعات الايجارية لنظر الدعوى، وقد أمر بتقصير مدة المسافة إلى ثلاثة أيام من تاريخ النشر فأنت مكلف بالحضور أو من يمثلك قانونا وتقديم ما لديكم من دفاع ومستندات.

تاريخ النشر: 2016/03/26

مركز فض المنازعات الايجارية

حكومة دبي
GOVERNMENT OF DUBAI
مركز فض المنازعات الايجارية
Rental Disputes Center

مركز فض المنازعات الإيجارية

إعادة إعلان حضور المدعى عليه بالنشر

في الدعوى 02009342016 / تجاري

إلى المدعى عليه / جويل ارتس جرافيكس ش.ذ.م.م

وسوريندرا راج جانجادهاران راغافان

بما ان المدعي / ماجد محمد امين محمد صديق الكاظم

قد أقام ضدكم الدعوى 02009342016 / تجاري إيجارات أمام المركز بطلب إلزامكم بالتالي:

- إلزام بتسليم مستندات - ان المستأجر هو الملزم بقيمة استهلاك الكهرباء والمياه ولابد من تطهير المأجور من تلك الالتزامات ليمكن إعادة الانتفاع به.
- مطالبة مالية - انه ترصد بذمة المدعى عليه مبلغ كقيمة ايجارية للفترة من 2015/07/02 وحتى 2016/4/19 ورغم اخطاره في 2015/12/19 يمتنع عن السداد.
- إخلاء عقار - ان المدعى عليه يمتنع عن سداد الأجرة للمأجور للفترة من 2015/7/2 وحتى 2016/4/19 فترصد بذمته مبلغ 46827 درهما ويمتنع عن سداده رغم اخطاره بالسداد أو الإخلاء في 2015/12/19.
- مطالبة مالية - إلزام المدعى عليه برسوم ومصاريف الدعوى.

وقررت اللجنة القضائية إعادة إعلانكم بالنشر للحضور بجلسة يوم الثلاثاء الموافق 2016/04/19 الساعة 3:00م أمام اللجنة القضائية (اللجنة الثالثة) بالدائرة الابتدائية والمنعقدة بمقر مركز فض المنازعات الايجارية لنظر الدعوى، وقد أمر بتقصير مدة المسافة إلى ثلاثة أيام من تاريخ النشر فأنت مكلف بالحضور أو من يمثلك قانونا وتقديم ما لديكم من دفاع ومستندات.

تاريخ النشر: 2016/03/26

مركز فض المنازعات الايجارية

حكومة دبي
GOVERNMENT OF DUBAI
مركز فض المنازعات الايجارية
Rental Disputes Center

مركز فض المنازعات الإيجارية

إعلان حضور المدعى عليه بالنشر

في الدعوى 02015032016 / تجاري

إلى المدعى عليه / نوكس للتجارة العامة ش.ذ.م.م

بما ان المدعي / زيوكانج داي

قد أقام ضدكم الدعوى 02015032016 / تجاري إيجارات أمام المركز بطلب إلزامكم بالتالي:

- إلزام بتسليم مستندات - ان المستأجر هو الملزم بقيمة استهلاك الكهرباء والمياه ولابد من تطهير المأجور من تلك الالتزامات ليمكن إعادة الانتفاع به.
- إخلاء عقار - ان المدعى عليه يمتنع عن سداد الأجرة للمأجور للفترة من 2015/11/13 وحتى 2016/2/13 فترصد بذمته مبلغ 50,000 درهم ويمتنع عن سداده رغم اخطاره بالسداد أو الإخلاء في 2016/1/20.
- مطالبة مالية - ان المدعى عليه حرر له شيكاً بمبلغ (50,000) كقيمة إيجارية وتبين عدم وجود رصيد له ويمتنع عن سداد مقابله.
- مطالبة مالية - إلزام المدعى عليه برسوم ومصاريف الدعوى.

وقررت اللجنة القضائية إعلانكم بالنشر للحضور بجلسة يوم الاحد الموافق 2016/03/27 الساعة 3:00م أمام اللجنة القضائية (اللجنة الرابعة) بالدائرة الابتدائية والمنعقدة بمقر مركز فض المنازعات الايجارية لنظر الدعوى، وقد أمر بتقصير مدة المسافة إلى ثلاثة أيام من تاريخ النشر فأنت مكلف بالحضور أو من يمثلك قانونا وتقديم ما لديكم من دفاع ومستندات.

تاريخ النشر: 2016/03/26

مركز فض المنازعات الايجارية

حكومة دبي
GOVERNMENT OF DUBAI
مركز فض المنازعات الايجارية
Rental Disputes Center

مركز فض المنازعات الإيجارية

إعادة إعلان حضور المستأنف ضده بالنشر

في الاستئناف 03000982016 / تجاري

إلى المستأنف ضده / شركة ريلنبل انترناشيونال لتجارة ش.ذ.م.م

بما أن المستأنف / المنطقة الحرة لجبل علي م م ح

قد أقام ضدكم الاستئناف 03000982016 / تجاري أمام المركز بطلب التالي:

- إلغاء الحكم المستأنف والقضاء مجدداً - قبول الاستئناف شكلاً. وفي الموضوع بتعديل الحكم الصادر بتاريخ 2016/1/10 والحكم مجدداً بـ: إخلاء العين المؤجرة للمدعية خالية من الشواغل حيث ان المدعى عليها تمتنع عن سداد الأجرة للمأجور عن الفترة 2015/7/6 وحتى تاريخه وما يستجد وكافة المستحقات من اثمان المياه والكهرباء حتى الإخلاء التام - إلزام المدعى عليها بدفع مبلغ 726085 درهما مبلغ قيمة ايجارية عن 2014/7/6 وحتى تاريخه رغم اخطاره بالنشر 2015/09/30.
- مطالبة مالية - إلزام المدعى عليه برسوم ومصاريف الدعوى.

وقررت اللجنة القضائية إعادة إعلانكم بالنشر للحضور بجلسة يوم الثلاثاء الموافق 2016/03/29 الساعة 3:30م أمام اللجنة القضائية (اللجنة الاستئنافية الثانية) بالدائرة الاستئنافية والمنعقدة بمقر مركز فض المنازعات الايجارية لنظر الدعوى، وقد أمر بتقصير مدة المسافة إلى ثلاثة أيام من تاريخ النشر فأنت مكلف بالحضور أو من يمثلك قانونا وتقديم ما لديكم من دفاع ومستندات.

تاريخ النشر: 2016/03/26

مركز فض المنازعات الايجارية

حكومة دبي
GOVERNMENT OF DUBAI
مركز فض المنازعات الايجارية
Rental Disputes Center

مركز فض المنازعات الإيجارية

إعلان حضور المدعى عليه بالنشر

في الدعوى 02016972016 / تجاري

إلى المدعى عليه / كارا بيترا ش م ح

بما ان المدعي / المنطقة الحرة لجبل علي م م ح

قد أقام ضدكم الدعوى 02016972016 / تجاري إيجارات أمام المركز بطلب إلزامكم بالتالي:

- مطالبة مالية - إلزام المدعى عليه برسوم ومصاريف الدعوى.
- مطالبة مالية - إلزام المدعى عليها بدفع مبلغ وقدره (28,010,58) دراهم مبلغ كقيمة ايجارية عن الفترة من 2014/08/24 وحتى تاريخه رغم اخطاره بالنشر بتاريخ 2016/01/06 ومازالت تمتنع عن السداد.
- إخلاء عقار - إخلاء العين المؤجرة للمدعية خالية من الشواغل حيث ان المدعى عليها تمتنع عن سداد الأجرة للمأجور عن الفترة من 2014/08/24 وحتى تاريخه رغم اخطاره بالنشر بتاريخ 2016/01/06 ومازالت تمتنع عن السداد وان المدعية تلزم المدعى عليها بما يستجد من ايجار وكافة المستحقات من أثمان المياه والكهرباء حتى الإخلاء التام.

وقررت اللجنة القضائية إعلانكم بالنشر للحضور بجلسة يوم الاربعاء الموافق 2016/03/30 الساعة 3:00م أمام اللجنة القضائية (اللجنة الثانية) بالدائرة الابتدائية والمنعقدة بمقر مركز فض المنازعات الايجارية لنظر الدعوى، وقد أمر بتقصير مدة المسافة إلى ثلاثة أيام من تاريخ النشر فأنت مكلف بالحضور أو من يمثلك قانونا وتقديم ما لديكم من دفاع ومستندات.

تاريخ النشر: 2016/03/26

مركز فض المنازعات الايجارية

حكومة دبي
GOVERNMENT OF DUBAI
مركز فض المنازعات الايجارية
Rental Disputes Center

مركز فض المنازعات الإيجارية

إعلان حضور المدعى عليه بالنشر

في الدعوى 02017012016 / تجاري

إلى المدعى عليه / جلف باسفيك م م ح

بما ان المدعي / المنطقة الحرة لجبل علي م.م.ح

قد أقام ضدكم الدعوى 02017012016 / تجاري إيجارات أمام المركز بطلب إلزامكم بالتالي:

- مطالبة مالية - إلزام المدعى عليه برسوم ومصاريف الدعوى.
- مطالبة مالية - إلزام المدعى عليها بدفع مبلغ وقدره (29,540,45) درهما مبلغ كقيمة ايجارية عن الفترة من 2014/10/23 وحتى تاريخه رغم اخطاره بالنشر بتاريخ 2016/01/06 ومازالت تمتنع عن السداد.
- إخلاء عقار - إخلاء العين المؤجرة للمدعية خالية من الشواغل حيث ان المدعى عليها تمتنع عن سداد الأجرة للمأجور عن الفترة من 2014/10/23 وحتى تاريخه رغم اخطاره بالنشر بتاريخ 2016/01/06 ومازالت تمتنع عن السداد وان المدعية تلزم المدعى عليها بما يستجد من ايجار وكافة المستحقات من أثمان المياه والكهرباء حتى الإخلاء التام.

وقررت اللجنة القضائية إعلانكم بالنشر للحضور بجلسة يوم الاربعاء الموافق 2016/03/30 الساعة 3:00م أمام اللجنة القضائية (اللجنة الثانية) بالدائرة الابتدائية والمنعقدة بمقر مركز فض المنازعات الايجارية لنظر الدعوى، وقد أمر بتقصير مدة المسافة إلى ثلاثة أيام من تاريخ النشر فأنت مكلف بالحضور أو من يمثلك قانونا وتقديم ما لديكم من دفاع ومستندات.

تاريخ النشر: 2016/03/26

مركز فض المنازعات الايجارية

حكومة دبي - دائرة التنمية الاقتصادية
شهادة بالتأشير في السجل التجاري بانحلال شركة

اسم الشركة: ام اس اس كوموديتيز للتجارة (ش.ذ.م.م) - رقم الرخصة: 732589

العنوان: مكتب 1309 ملك عبدالواحد حسن رستماني - الحمرية

الشكل القانوني: ذات مسؤولية محدودة - رقم القيد بالسجل التجاري: 1167490

بموجب هذا تعلن دائرة التنمية الاقتصادية بدبي بأنه قد تم التأشير في السجل التجاري لديها بانحلال الشركة المذكورة أعلاه - محاكم دبي.

تاريخ القرار: 2016/03/08 - تاريخ تصديق القرار: 2016/03/08

وعلى من لديه أي اعتراض أو مطالبة التقدم الى المصفي المعين (مهروترا وشركاه لتدقيق الحسابات) في العنوان التالي مصطحبا معه كافة المستندات والأوراق الثبوتية وذلك في خلال 45 يوما من تاريخ نشر هذا الإعلان العنوان: مكتب رقم 4 ملك عبدالله محمد نور سعادت - ديرة - المرر - الهاتف: 056/4690670 الفاكس: 04/4569257

دائرة التنمية الاقتصادية

حكومة دبي - دائرة التنمية الاقتصادية
شهادة بالتأشير في السجل التجاري بتعيين مصفي

اسم المصفي: مهروترا وشركاه لتدقيق الحسابات

بموجب هذا تعلن دائرة التنمية الاقتصادية بدبي بأنه قد تم التأشير في السجل التجاري لديها بتعيين المصفي المذكور أعلاه للقيام بتصفية شركة: ام اس اس كوموديتيز للتجارة (ش.ذ.م.م) - محاكم دبي

تاريخ القرار: 2016/03/08 - تاريخ تصديق القرار: 2016/03/08

وعلى من لديه أي اعتراض أو مطالبة التقدم الى المصفي المعين في العنوان التالي مصطحبا معه كافة المستندات والأوراق الثبوتية وذلك في خلال 45 يوما من تاريخ نشر هذا الإعلان العنوان: مكتب رقم 4 ملك عبدالله محمد نور سعادت - ديرة - المرر - الهاتف: 056/4690670 الفاكس: 04/4569257

دائرة التنمية الاقتصادية

MEMS
لاعلاناتكم في البيان
هاتف: 04/4545454
فاكس: 04/4545411

حكومة دبي
GOVERNMENT OF DUBAI
مركز فض المنازعات الايجارية
Rental Disputes Center

مركز فض المنازعات الإيجارية

إعلان حضور المدعى عليه بالنشر

في الدعوى 02017002016 / تجاري

إلى المدعى عليه / انترناشيونال تريدنغ جروب ش م ح

بما ان المدعي / المنطقة الحرة لجبل علي م.م.ح

قد أقام ضدكم الدعوى 02017002016 / تجاري إيجارات أمام المركز بطلب إلزامكم بالتالي:

- مطالبة مالية - إلزام المدعى عليه برسوم ومصاريف الدعوى.
- مطالبة مالية - إلزام المدعى عليها بدفع مبلغ وقدره (32,449,89) درهما مبلغ كقيمة ايجارية عن الفترة من 2014/07/09 وحتى تاريخه رغم اخطاره بالنشر بتاريخ 2016/01/06 ومازالت تمتنع عن السداد.
- إخلاء عقار - إخلاء العين المؤجرة للمدعية خالية من الشواغل حيث ان المدعى عليها تمتنع عن سداد الأجرة للمأجور عن الفترة من 2016/07/09 وحتى تاريخه رغم اخطاره بالنشر بتاريخ 2016/01/06 ومازالت تمتنع عن السداد وان المدعية تلزم المدعى عليها بما يستجد من ايجار وكافة المستحقات من أثمان المياه والكهرباء حتى الإخلاء التام.

وقررت اللجنة القضائية إعلانكم بالنشر للحضور بجلسة يوم الثلاثاء الموافق 2016/03/29 الساعة 3:00م أمام اللجنة القضائية (اللجنة الأولى) بالدائرة الابتدائية والمنعقدة بمقر مركز فض المنازعات الايجارية لنظر الدعوى، وقد أمر بتقصير مدة المسافة إلى ثلاثة أيام من تاريخ النشر فأنت مكلف بالحضور أو من يمثلك قانونا وتقديم ما لديكم من دفاع ومستندات.

تاريخ النشر: 2016/03/26

مركز فض المنازعات الايجارية

حكومة دبي
GOVERNMENT OF DUBAI
مركز فض المنازعات الايجارية
Rental Disputes Center

مركز فض المنازعات الإيجارية

إعلان حضور المدعى عليه بالنشر

في الدعوى 02017032016 / تجاري

إلى المدعى عليه / ماكس سبيد تريدنج م م ح

بما ان المدعي / المنطقة الحرة لجبل علي م.م.ح

قد أقام ضدكم الدعوى 02017032016 / تجاري إيجارات أمام المركز بطلب إلزامكم بالتالي:

- مطالبة مالية - إلزام المدعى عليه برسوم ومصاريف الدعوى.
- مطالبة مالية - إلزام المدعى عليها بدفع مبلغ وقدره (29,157,16) درهما مبلغ كقيمة ايجارية عن الفترة من 2014/01/10 وحتى تاريخه رغم اخطاره بالنشر بتاريخ 2016/01/06 ومازالت تمتنع عن السداد.
- إخلاء عقار - إخلاء العين المؤجرة للمدعية خالية من الشواغل حيث ان المدعى عليها تمتنع عن سداد الأجرة للمأجور عن الفترة من 2014/01/10 وحتى تاريخه رغم اخطاره بالنشر بتاريخ 2016/01/06 ومازالت تمتنع عن السداد وان المدعية تلزم المدعى عليها بما يستجد من ايجار وكافة المستحقات من أثمان المياه والكهرباء حتى الإخلاء التام.

وقررت اللجنة القضائية إعلانكم بالنشر للحضور بجلسة يوم الثلاثاء الموافق 2016/03/29 الساعة 3:00م أمام اللجنة القضائية (اللجنة الأولى) بالدائرة الابتدائية والمنعقدة بمقر مركز فض المنازعات الايجارية لنظر الدعوى، وقد أمر بتقصير مدة المسافة إلى ثلاثة أيام من تاريخ النشر فأنت مكلف بالحضور أو من يمثلك قانونا وتقديم ما لديكم من دفاع ومستندات.

تاريخ النشر: 2016/03/26

مركز فض المنازعات الايجارية

دولة الإمارات العربية المتحدة
حكومة أم القيوين
دائرة التنمية الاقتصادية

UNITED ARAB EMIRATES
Government of Umm AL Quwain
Department of Economic Development

إعلان رقم 28/2016

تعلن دائرة التنمية الاقتصادية بأم القيوين - تعديل / إلغاء، بعض بيانات التراخيص حسبما هو محدد بكل إعلان بناء على طلب اصحاب العلاقة:

التنازل عن الحصص			
رقم الرخصة	الاسم التجاري	اسم المتنازل	اسم المتنازل إليه
5272	المنظر لاعمال الديكور	ابراهيم مصبح محمد الفرض	ابجال عليك قاضي

تعديل الاسم التجاري		
رقم الرخصة	الاسم التجاري	الاسم التجاري الجديد
6636	الهلال لخدمات التنظيف ومكافحة الحشرات	اسياتك للخدمات الفنية

تحويل الشكل القانوني للتراخيص				
رقم الرخصة	الاسم التجاري	الشكل القانوني الحالي	الشكل القانوني الجديد	مدة الاعتراض
5272	المنظر لاعمال الديكور	فردية	وكيل خدمات	15 يوم

على كل من له حق أو اعتراض التقدم باعتراضه للإدارة المختصة ولن ترجئ الدائرة تنفيذ الإجراءات المطلوبة لفترة الإعلان المحددة بأسبوعين من تاريخه إلا في حالة بيع المحال التجارية. وترسل الاعتراضات في هذه الحالة إلى قسم التراخيص والتسجيل هاتف: 7652200 /06 - فاكس: 7653322/ 06 .

جريدة البيان العدد (13065) بتاريخ: 26/ 03 / 2016

قسم التراخيص والتسجيل

دائرة التنمية الاقتصادية - عجمان
DEPARTMENT OF ECONOMIC DEVELOPMENT - AJMAN
حكومة عجمان
Ajman Government

إعلان رقم 34/2016

تعلن دائرة التنمية الاقتصادية /عجمان بأنها ستقوم باتخاذ الاجراءات المبينة في هذا الاعلان بناء على طلب أصحاب العلاقه :-

وعلى كل من له حق أو اعتراض مراجعة جهة الاختصاص بدائرة التنمية الاقتصادية خلال (15) يوما من تاريخ نشر هذا الإعلان، علما بأنه ستتم إجابة الطلب حال إنتهاء المدة في حالة عدم تقديم أي اعتراض أصولي دون أن تتحمل البلدية أي مسؤولية تجاه حقوق الغير

تغيير الاسم التجاري			
م	رقم الرخصة	من	الى
1	52635	ريسا لخياطة الملابس النسائية وتطريزها	هزاع خميس لمقاولات الصيانة العامة وخدمات التظيف

تغيير الشكل القانوني				
م	رقم الرخصة	الاسم التجاري	من	الى
2	53770	مصبغة بوابة الشرق	مؤسسة فردية	وكيل خدمات
3	51190	النشيط لصيانة المباني	مؤسسة فردية	وكيل خدمات
4	67615	هزيم للمقاولات الكهروميكانيكية	مؤسسة فردية	وكيل خدمات
5	69290	هيمالايا لمقاولات توكيب أنظمة التطييف	مؤسسة فردية	شركة ذات مسؤولية محدودة
6	21003	ميداس للتجارة العامة	مؤسسة فردية	شركة ذات مسؤولية محدودة
7	14616	ورشة الشويخ للحدادة	مؤسسة فردية	وكيل خدمات
8	28156	من اجلك للعبايات	مؤسسة فردية	وكيل خدمات
9	48504	مشغل الوسيم للملابس	مؤسسة فردية	وكيل خدمات

تنازل عن رخصة				
م	رقم الرخصة	الاسم التجاري	من	الى
10	62043	مقهى وكافتيريا الجيزة	احمد مجدي محمد امين/مصر	علاء محمد محمد غالب /مصر
11	61247	سحر سوبركارت	فاروق بركات علي بركات على /باكستان	جسيم بانايام كاندي عبدالرحمن /الهند
12	69443	مصباح لخدمات المعلومات التجارية	سلطان حسن يوسف حاتم الحوسني/الامارات	يحيى عبدالله احمد سليمان الريايسة/الامارات

الغاء رخصة			
م	رقم الرخصة	الاسم التجاري	اصحاب الترخيص
13	37170	الصالون الأول للحلاقة	امنه عبدالرزاق محمد /الامارات عبدالرزاق محمد علي خلاشي/بنغلادش
14	61384	احمد ثويني لتجارة الملابس العربية	احمد ثويني سعيد عبدالله العريمي /الامارات

إحلال ورثة			
م	رقم الرخصة	الاسم التجاري	من	الى
15	456	العامرية لتصليح المكيفات	عبدالمحسن احمد عبدالرحمن النعيمي /الامارات	ورثة عبدالمحسن احمد عبدالرحمن النعيمي /الامارات

جريدة البيان العدد (13065) بتاريخ (26/03/2016)

مدير عام دائرة التنمية الاقتصادية

لاعلاناتكم في البيان هاتف: 04/4545454 فاكس: 04/4545411

ارتفاع عدد العاطلين في فرنسا

أظهرت بيانات نشـرت أمـس أن طلبات إعانة البطالة في فرنسـا سـجلت مستوى قياسـياً جديداً في فبرايـر، وهو ما يزيد الضغـوط علـى الحكومـة بينما تسـعى جاهدة لإنعاش سوق العمالة.
وقالـت وزارة العمل إن عـدد العاطلين المسـجلين في فرنسـا وصل إلـى ثلاثة ملاييـن و591 ألفاً مرتفعاً 1,1 بالمئة عن يناير وبزيادة قدرها 2,5 بالمئة على مدى عام. والزيادة المسجلة في عدد العاطلين في فبراير والبالغة 38400 هي الأكبر منذ سبتمبر 2013.
وقـال تقريـر وزارة العمـل إن الفتـرة الزمنيـة التي قضاها الناس من دون عمل زادت أيضـاً إلى 578 يوماً وهو مسـتوى قياسي جديد. باريس - رويترز

استقرار أسعار المستهلك الياباني

ذكـرت الحكومـة اليابانيـة أمـس الجمعـة أن أسـعار المسـتهلك في اليابـان اسـتقرت دون تغييـر فـي فبراير للشـهر الثاني علـى التوالي، وسط تراجع أسعار الطاقة العالمية.
واسـتقر مؤشر أسـعار المسـتهلك، الذي يستثني الأطعمة الطازجة، عند 102ر5 نقطة مقابل أساس قدره 100 نقطة لعام 2010. طوكيو - وكالات

ارتفاع السفر بالسيارات في أميركا

أظهرت بيانات حكومية نشـرت أن السـفر علـى البريـة فـي الولايات المتحدة زاد بنسـبة 2 بالمئـة فـي يناير مقارنة مع الشهر نفسـه من العام الماضي مسجلا مسـتوى قياسـياً جديداً للشهر الأول من العام بدعم من انخفاض أسـعار البنزين وأحوال جوية معتدلة. واشنطن - رويترز

نمو مؤشر المدن السكني

نما مؤشر المدن العالمية السكني، الذي أصدرته نايت فرانك عن الربع الرابع من 2015. وسـجلت المدن الـ 165 التي تابعها المؤشر نمواً سنوياً إيجابياً في 2015 وتصدرت مدينة شـنجزين الصينية المؤشـر بارتفاع 47٪ في 2015 فيما سجلت مدينة شانغدديرا الهندية أضعف أداء بانخفاض 7,3٪ على أساس سنوي.
وشـهدت المـدن الصينيـة أقوى طلب علـى خلفية تخفيف القيود السياسـية التي عززت أداء الأسـواق وأصبحـت مدينـة شـنجزين الصينية وجهـة الصين التكنولوجية وبلغ متوسط إعمار سكانها 30 عاماً .

الهاتف الذكي يتحول إلى طابعة ثلاثية الأبعاد

بالرغـم من أن الطباعة ثلاثية الأبعاد زادت انتشـارًا خلال السـنوات الأخيـرة، وانخفضـت تكلفة اقتنائهـا حتى توفّرت بعـض الطابعات المنزلية منها، إلّا أنها ما زالت كبيرة الحجم ومُرتفعة التكلفة نسبيًا.
لكـن شـركةً تُدعى 3D OLO كشـفت عن طابعة جديـدة منخفضة التكلفـة وصغيرة الحجم تعمـل على تطويرها، تعتمـد على الهاتف الذكـي من خلال تطبيق خاص بهواتـف أندرويد وويندوز 10 و iOS إضافـةً إلى الاعتمـاد على الضوء المُنبعث من شاشـة الهاتف لتنفيذ عملية الطباعة نفسها.
وتتألـف الطابعـة من ثـلاث قطع بلاسـتيكية وشـريحة مُعالجة ومُحـرك، وتعمـل ببطاريات من قيـاس AA. ويُعتبر الجزء الأهم مـن أجزاء عمـل الطابعة هو مـادّة الطباعة نفسـها التي طورتها الشركة، حيث قالت إنها توصّلت إلى مادة يُمكن لها أن تتفاعل مع الضوء الصادر عن شاشـة الهاتف، إذ يقوم التطبيق الخاص بتحميل التصميم الثلاثي الأبعاد المُراد طباعته، ومن ثم إضاءة بيكسـلات مُعينة من الشاشـة بهدف إرسـال ترددات ضوئية بتواتر وشـكل مُعيّـن بحيث تؤدي هذه الترددات إلى تشـكيل المادّة بالتصميم المطلوب وفقًا للضوء وتزامنًا مع الحركتين الأفقية والعمودية التي يولّدها مُحرّك الطابعة. سان فرانسيسكو - وكالات

تويوتا تعرض سيارة 86 الجديدة في نيويورك

عرضت شـركة تويوتا النسخة المحسنة من سيارة 86 في معرض نيويورك الدولي للسـيارات والتي تميزت بحلتها الرياضية. وتألقت 86 الرياضية المحينة بأضواء التفـاف جديدة وفتحـة تهوية أماميـة كبيرة مميزة وصادم أمامي معاد تصميمـه بأطراف بارزة وأضواء أماميـة بتصميم جديد تشـتمل علـى مصابيح LED النهارية بالإضافة إلى جنوط بتصاميم جديدة وأضواء خلفية معتمة وموزع هواء خلفي بتصميم محسن.
أما مـن الداخل فحظيت 86 المحسـنة بعجلة قيادة جديـدة وعلى حياكة فضية اللـون على مقبض ناقل السرعات والأبواب. نيويورك - وكالات

أميركا تنتظر إجابات من فولكس فاغن

منـح قاض أميركـي ينظر مئات الدعاوى المدنية ضد شـركة فولكس فاغـن الشـركة الألمانيـة لصناعة السـيارات والأجهـزة الرقابية في الولايات المتحدة تمديداً لمدة شهر لتقديم خطة لعلاج أوجه القصور في السيارات التي طالتها فضيحة التلاعب في قيم انبعاثات العوادم.
ويريد القاضي تشـارلز برير الحصول على إجابة قاطعة من فولكس فاغن، ووكالة حماية البيئة الأميركية بحلول 21 أبريل المقبل، بشأن كيفيـة جعل الانبعاثات من 580 ألف سـيارة على الطرق الأميركية ضمن الحدود القانونية. وقال القاضي برير في جلسـة اسـتماع أول مـن أمـس «إن القضايا المتعلقـة بما يتعين القيام بـه للتعامل مع أوجه القصور في هذه السـيارات يجب أن يتم تسويتها بحلول ذلك التاريخ». ووجه برير إنذاراً أخيراً إلى فولكس فاغن ووكالة حماية البيئة بأن يخطراه بما إذا كان قد توصلتا إلى حل بشأن السيارات الملوثـة يكـون مقبولاً للـوكالات المعنية بحمايـة البيئة وجودة الهواء. نيويورك - د ب أ

ميزات جديدة في «أيباد برو»

طرحـت أبل ميزات جديدة فـي جهازها iPad Pro مقـاس 9,7 إنشـات الذي جاء بـوزن يقل عن نصف الكيلوغرام وشاشة " ريتنا "جديدة ذات سطوع أكبر ونطاق ألوان أوسع وانعكاس أقل.
وقالت الشركة إن الجهاز الجديد يوفر أداءً فائقاً مع شريحة A9X ببنية 64-bit التي تنافس معظم أجهزة PC المحمولة، و نظام صوتي بأربعة مكبرات توفر ضعـف قوة الصـوت، اضافة الى الكاميـرا الامامية والخليفـة بدقة عالية .ويقول فيليب شـيلير، نائب الرئيس لإدارة التسويق العالمي إن الجهاز هو الجيل الجديد من iPad ويتمتع بسرعة عالية ، وهو سهل الحمل. كوبرتينو - البيان

انتعاش السياحة بين أميركا وكوبا

مع إعلان شـركة شركة سـتاروود للفنادق عقد أول صفقة مع السـلطات الكوبية منـذ ثورة 1959 تكون الشـركات الأميركيـة قد دخلـت فعلاً السـباق نحو توسيع حضورها في كوبا.
وقالـت الشـركة إنها سـوف تجدد ثلاثـة فنادق في العاصمة الكوبية هافانا وتبدأ في تشـغيلها في وقت قريب.
وقال متحدث باسـم الشـركة إن سـتاروود سـوف تسـتثمر "ملايين الدولارات لتحسـين تلـك الفنادق ورفع مستواها إلى معايير الفنادق الفخمة.
وتزامـن ذلك مع زيارة الرئيس الأميركي باراك أوباما إلـى كوبا، وهي أول زيارة لرئيس أميركي إلى هافانا منذ حوالي 90 سنة.
وتشير تقارير عالمية أن هذه الصفقة تؤكد على مدى ما حققته الدولتان من تقدم. وكالات - هافانا